

<<ՀՀ ԳԱԱ ՄՈԼԵԿՈՒԼԱՅԻՆ ԿԵՆՍԱԲԱՆՈՒԹՅՈՒՆ ԻՆՍՏԻՏՈՒՏ>> ՊՈԱԿ-Ի 7-ՐԴ ՀԱՐԿԻ ՄԻ
ՀԱՏՎԱԾԱՄԱՍԻ ՎԵՐԱՆՈՐՈԳՄԱՆ ՆԱԽԱԳԾԱ-ՆԱԽԱՀԱՇՎԱՅԻՆ ՓԱՍՏԱԹՂԹԵՐԻ ՄՇԱԿՈՒՄ

ՀԱՍՑԵ՝ Բ.ԵՐԵՎԱՆ, ԲԱՆԱՔԵՌ-ՉԵՅԹՈՒՆ Վ/Շ, ՀԱՍՐԱԹՅԱՆ Փ. ԹԻՎ 7

ՊԱՏՎԻՐԱՏՈՒ՝ <<ՀՀ ԳԱԱ ՄՈԼԵԿՈՒԼԱՅԻՆ ԿԵՆՍԱԲԱՆՈՒԹՅՈՒՆ ԻՆՍՏԻՏՈՒՏ>> ՊՈԱԿ

BLACK

<<ՀՀ ԳԱԱ ՄՈԼԵԿՈՒԼԱՅԻՆ ԿԵՆՍԱԲԱՆՈՒԹՅՈՒՆ ԻՆՍՏԻՏՈՒՏ>> ՊՈԱԿ-Ի 7-ՐԴ ՀԱՐԿԻ ՄԻ
ՀԱՏՎԱԾԱՄԱՍԻ ՎԵՐԱՆՈՐՈԳՄԱՆ ՆԱԽԱԳԾԱ-ՆԱԽԱՀԱՇՎԱՅԻՆ ՓԱՍՏԱԹՂԹԵՐԻ ՄՇԱԿՈՒՄ

ՀԱՍՑԵ՝ Բ.ԵՐԵՎԱՆ, ԲԱՆԱՔԵՌ-ՉԵՅԹՈՒՆ Վ/Շ, ՀԱՍՐԱԹՅԱՆ Փ. ԹԻՎ 7
ՊԱՅՄԱՆԱԳԻՐ՝ N ՄԿԻ-ՄԱԾԲ24/20-41

BLACK

ՊԱՏՎԻՐԱՏՈՒ՝

<<ՀՀ ԳԱԱ ՄՈԼԵԿՈՒԼԱՅԻՆ ԿԵՆՍԱԲԱՆՈՒԹՅՈՒՆ ԻՆՍՏԻՏՈՒՏ>> ՊՈԱԿ

ԹՈՂԱՐԿՈՂ՝

<<ԲԼԵՔ ԱՐՔԻԹԵՔՍ>> ՍՊԸ

ՏՆՕՐԵՆ՝

Է.ԱՎԵՏԻՍՅԱՆ

ԵՐԵՎԱՆ 2024

ԲԱՑԱՏՐԱԳԻՐ

Ք.Երևան, Քանաքեռ-Զեյթուն վ/շ, Հասրաթյան փ. թիվ 7 հասցեում գտնվող <<ՀՀ ԳԱԱ Մոլեկուլային Կենսաբանության Իստիտուտ>>-ի 7-րդ հարկի մի հատվածամասի վերանորոգման աշխատանքային նախագիծ:

Տվյալ նախագծանախահաշվային աշխատանքները պատվիրել է <<ՀՀ ԳԱԱ Մոլեկուլային Կենսաբանության Իստիտուտ>> ՊՈԱԿ-ը՝ պայմանագիր - N ՄԿԻ-ՄԱԾԾԲ24/20-41

Ըստ նախագծի նախատեսվում է՝

1) Ապամոնտաժման աշխատանքներ՝ 1. Միջնորմների քանդում, 2. Սենքերի մուտքային դռների ապամոնտաժում, 3. Միջանցքում առկա ինժեներական հորանների փայտյա դուռ-կաղապարների ապամոնտաժում, 4. Միջանցքի 2 հատվածամասերը իրարից բաժանող փայտյա բաժանարարի ապամոնտաժում: 5. Անհրաժեշտության դեպքում սենքերում առկա խանգարող ինժ. որոշ խողովակների և ճաղերի ապամոնտաժում,

2) Մոնտաժման կամ ներքին հատակագծային աշխատանքներ՝ 1. Քարե միջնորմների և մետաղապլաստե ցուցափեղկերի/կից դռով/ իրականացում, 2. Նոր դռների տեղադրում՝ սենքերի մուտքային և ինժ.հորանների, 3. Գլխավոր մուտքային ցուցափեղկ-դուռը պետք է լինի չիպային մեխանիզմով բացվող-փակվող՝ կողմնակի անձանց մուտքը բացառելու համար,

3) Վերականգնման աշխատանքներ՝ 1. Պատերի քերումից հետո հայտնաբերված վնասված կամ ոչ բարվոք հատվածամասերի վերականգնում և լրացում 2. Պատերի առկա բաց հատվածամասերի լրացում 3. Առկա պատուհանների կարգավորումներ, քանի որ որոշ պատուհաններ շատ վատ են փակվում, կա անհրաժեշտություն մեխանիզմների կարգավորումներ կատարելու,

4) Ներքին հարդարման աշխատանքներ՝ 1. Պատերի և սյուների քերում, անհրաժեշտության դեպքում նոր սվաղի (գիպսային) իրականացում (վնասված կամ անպիտան հատվածներում), փոշեզերծող նյութի(грунтовка) իրականացում, ծեփամածկում, կրկին փոշեզերծող նյութի(грунтовка) իրականացում և ներկում՝ լատեքսային և լվացվող ներկերով (գույնը ըստ նախագծի կամ հնարավոր է փոփոխել տեղում ըստ պատվիրատուի պահանջի), 2. Առաստաղի և հեծանների քերում, անհրաժեշտության դեպքում նոր սվաղի (գիպսային) իրականացում (վնասված կամ անպիտան հատվածներում), փոշեզերծող նյութի(грунтовка) իրականացում, ծեփամածկում, կրկին փոշեզերծող նյութի(грунтовка) իրականացում և ներկում՝ լատեքսային և լվացվող ներկերով (գույնը ըստ նախագծի կամ հնարավոր է փոփոխել տեղում ըստ պատվիրատուի պահանջի), 3. Հատակների առկա շերտերի ամբողջական հեռացում և նոր հատակային շերտերի(կերամիկական սալիկ, վինիլե հատակ, լամինատե մանրահատակ՝ անհրաժեշտ ներքին շերտերով) իրականացում 4. Շրիշակների իրականացում 5. Սենքերում առկա ինժ. խողովակների ներկում (գույնը ըստ նախագծի կամ հնարավոր է փոփոխել տեղում ըստ պատվիրատուի պահանջի) 6. Կախիչների տեղադրում 7. Պատուհանագոգերի փոխարինում նորերով 8.Շերտավարագույրների և կից կախիչների /карниз/ իրականացում,

5) Ինժեներական աշխատանքներ:

Նախագիծը մշակվել է ՀՀՇՆ IV-11.07.2006թ. շենքերի և շինությունների մատչելիությունը բնակչության սակավաշարժ խմբերի համար շինարարական նորմատիվ փաստաթղթերի պահանջներին համապատասխան:

Նախագիծը կատարվել է համաձայն պատվիրատուի առաջադրանքի և համապատասխանում է ՀՀ օրենսդրության և նորմատիվ տեխնիկական փաստաթղթերի պահանջներին:

Անվանացանկ	
	Անվանում
Ճ1	Անվանացանկ, Բացատրագիր
Ճ2	Գլխավոր Հատակագիծ Մ.1:2000, Ընդհանուր Ծանոթություն
Ճ3	Գլխավոր Հատակագիծ Մ.1:500
Ճ4	Հատակագիծ (Չափագրություն)
Ճ5	Ապամոնտաժման հատակագիծ (Չափագրություն)
Ճ6	Հ1 և Հ2 միջանցքային հատվածամաս-սենքերի պատերի փռվածքներ (Չափագրություն)
Ճ7	Հ3 սենքի պատերի փռվածքներ (Չափագրություն)
Ճ8	Հ4 սենքի պատերի փռվածքներ (Չափագրություն)
Ճ9	Հ5 սենքի պատերի փռվածքներ (Չափագրություն)
Ճ10	Հ6 սենքի պատերի փռվածքներ (Չափագրություն)
Ճ11	Հ7 սենքի պատերի փռվածքներ (Չափագրություն)
Ճ12	Հ8 սենքի պատերի փռվածքներ (Չափագրություն)
Ճ13	Հ9 սենքի պատերի փռվածքներ (Չափագրություն)
Ճ14	Հատակագիծ (Նախատեսվող)
Ճ15	Կահավորման Հատակագիծ (Նախատեսվող)
Ճ16	Հատակների Հատակագիծ (Նախատեսվող)
Ճ17	Շրիշակների Տեղադրման Հատակագիծ (Նախատեսվող)
Ճ18	Պատի Նյութերի Գծագիր-Հատակագիծ (Նախատեսվող)
Ճ19	Առաստաղների Հատակագիծ (Նախատեսվող)
Ճ20	Դռների և Ցուցափեղկերի Մասնագրերի Հատակագիծ (Նախատեսվող)
Ճ21	Հ1 սենքի պատերի փռվածքներ (Նախատեսվող)
Ճ22	Հ2 սենքի պատերի փռվածքներ (Նախատեսվող)
Ճ23	Հ3 սենքի պատերի փռվածքներ (Նախատեսվող)
Ճ24	Հ4 սենքի պատերի փռվածքներ (Նախատեսվող)
Ճ25	Հ5 և Հ6 սենքերի պատերի փռվածքներ (Նախատեսվող)
Ճ26	Հ7 սենքի պատերի փռվածքներ (Նախատեսվող)
Ճ27	Հ8 և Հ9 սենքերի պատերի փռվածքներ (Նախատեսվող)
Ճ28	Հ10 սենքի պատերի փռվածքներ (Նախատեսվող)
Ճ29	Էլեկտրականության հատակագիծ
Ճ30	Էլեկտրականության հատակագիծ՝ Լուսատուներ
Ճ31	Ջրի և կոյուղու հատակագիծ
Ճ32	Մասնագրեր





BLACK

<<ԲԼԵԶ ԱՐԺԻԹԵԶԹՍ>> ՍՊԸ

Էլ. հաղե՝ blackarchistudio@gmail.com

Հաղե՝ Փալստոս Բուզանդ 1/3

Հեռ.՝ +374 95 11-13-84
+374 94 17-99-56

Արտոնագրեր՝	ՃԲԴ - Ա - 0175 ԿԱԴ - Ա1 - 011
Տնօրեն՝	 Է. Ավետիսյան
ՆԳԾ՝	 Ֆ. Վաղարշակյան
Ճարտարապետներ՝	
Է. Ավետիսյան	
ՆԳԿ՝	 Գ. Բեգիրջյան
Կոնստրուկտոր՝	 Գ. Բեգիրջյան

ՆԱԽԱԳԾԻ ԱՆՎԱՆՈՒՄ	
<<ՀՀ ԳԱԱ ՄՈԼԵԿՈԼԱՅԻՆ ԿԵՆՍԱԲԱՆՈՒԹՅՈՒՆ ԻՆՍՏԻՏՈՒՏ>> ՊՈԱԿ-Ի 7-րդ ՀԱՐԿԻ ՄԻ ՀԱՏՎԱԾԱՄԱՍԻ ՎԵՐԱՆՈՐՈԳՄԱՆ ՆԱԽԱԳԾԱ-ՆԱԽԱԶԱՇԿԱՑԻՆ ՓԱՏՏԱԹՂԹԵՐԻ ՄԵՆԿՈՒՄ	
Պատվիրատու՝	
<<ՀՀ ԳԱԱ Մոլեկուլային Կենսաբանության Իստիտուտ>> ՊՈԱԿ	
ՃԱՐՏԱՐԱՊԵՏԱԿԱՆ ՄԱՍ	
Անվանացանկ, Բացատրագիր	
Մասշտաբ՝	
Հաղե՝	Ք.Երևան, Քանաքեռ-Զեյթուն վ/շ, Հասրաթյան փ. թիվ 7
Էջ - Ճ1	

Ընդհանուր Ծանոթություն

01. զծագրերից քանոնով շափ շպերցնել: ԿԱՊԱԼԱՌՈՒՆ ՊԵՏՔ Է ՍՏՈՒԳԻ ԲՈԼՈՐ ՉԱՓԵՐԸ ԱՇԽԱՏԱՆՔՆԵՐԻ ԻՐԱԿԱՆԱՑՄԱՆ ՏԱՐԱԾՔՈՒՄ: ԱՆՀԱՄԱՊԱՏԱՍԽԱՆՈՒԹՅՈՒՆՆԵՐ ԲԱՑԱՀԱՅՏԵԼՈՒ ԴԵՊՔՈՒՄ ԿԱՊԱԼԱՌՈՒՆ ՊԵՏՔ Է ՏԵՂՅԱԿ ՊԱՀԻ ԱՅԴ ՄԱՍԻՆ ՆԱԽԱԳԾՈՂԻՆ ԵՎ ՊԱՐԶԱԲԱՆՈՒՄ ԽՆԴՐԻ:
02. ԲՈԼՈՐ ՇԻՆԱՇԽԱՏԱՆՔՆԵՐԸ ԵՎ ՀԱՆԳՈՒՅՑՆԵՐԸ ՊԵՏՔ Է ՀԱՄԱՊԱՏԱՍԽԱՆՆԵՆ ՀԱՅԿԱԿԱՆ ՆՈՐՄԵՐԻՆ (ՀՀՇՆ, ՄՆԻՊ ԵՎ ԳՈՍՏ-ԻՆ):
03. ԿԱՊԱԼԱՌՈՒՆ ՊԱՏԱՍԽԱՆԱՏԿՈՒԹՅՈՒՆ Է ԿՐՈՒՄ ԵՆԹԱԿԱՊԱԼԱՌՈՒՆԵՐԻ ԱՇԽԱՏԱՆՔԻ ՀԱՄԱՐ՝ ՆԱԽԱԳԾԱՅԻՆ ՓԱՍՏԱԹՂԹԵՐԻ ՀԵՏ ԴՐԱ ՀԱՄԱՊԱՏԱՍԽԱՆՈՒՄԸ ԱՊԱՀՈՎԵԼՈՒ ՆՊԱՏԱԿՈՎ:
04. ԿԱՊԱԼԱՌՈՒՆ ՊԱՏԱՍԽԱՆԱՏԿՈՒԹՅՈՒՆ Է ԿՐՈՒՄ ԲՈԼՈՐ ԻՆԺԵՆԵՐԱԿԱՆ ԵՎ ԱՅԼ ՏԵՍԱԿԻ ՍԱՐՔԱԿՈՐՈՒՄՆԵՐԻ ԵՎ ԲԱՑԱԿԱԾՔՆԵՐԻ ՃՇԳՐԻՏ ՏԵՂԱԴՐՄԱՆ ՀԱՄԱՐ:
05. ԿԱՊԱԼԱՌՈՒՆ ՊԵՏՔ Է ՍՏՈՒԳԻ ԲՈԼՈՐ ՍԱՐՔԱԿՈՐՈՒՄՆԵՐԻ ՉԱՓԵՐԸ, ՏԵՂԱԴՐՄԱՆ ՎԱՅՐԸ ԵՎ ՍԱՐՔԱԿՈՐՈՒՄՆԵՐԻ ՎԵՐԱԲԵՐՅԱԼ ԱՐՏԱԴՐՈՂ ԿԱԶՄԱԿԵՐՊՈՒԹՅՈՒՆՆԵՐԻ ՀԱՄԱՊԱՏԱՍԽԱՆ ՏՎՅԱԼՆԵՐԸ՝ ԱՅԴ ԹՎՈՒՄ ԷԼԵԿՏՐԱՄԱՆՈՒՑՄԱՆ, ՋՐԱՀԵՌԱՑՄԱՆ ԵՎ ՏԵՂԱԿԱՅՄԱՆ ԲՈԼՈՐ ՊԱՀԱՆՋԱՐԿՆԵՐԸ ՆԱԽՔԱՆ ԱՇԽԱՏԱՆՔԸ ՍԿՍԵԼԸ:
06. ԽՈՐՈՎԱԿՆԵՐԻ, ԷԼԵԿՏՐԱԿԱՆ ԱՇԽԱՏԱՆՔՆԵՐԻ ԵՎ ԱՅԼ ՆՊԱՏԱԿՆԵՐԻ ՀԱՄԱՐ ՊԱՀԱՆՋՎՈՂ ԲՈԼՈՐ ԲԱՑԱԿԱԾՔՆԵՐԸ ՊԵՏՔ Է ՄԵԿՈՒՄԱՑՎԵՆ ՀԱԿԱՀՐԴԵՀԱՅԻՆ ԽՏԱՑՈՒՑԻՉՆԵՐՈՎ, ՈՐԻ ՀԱԿԱՀՐԴԵՀԱՅԻՆ ԿԱՐԳԸ ՊԵՏՔ Է ԼԻՆԻ ՆՈՒՅՆԸ, ԻՆՉ ՆԵՐԹԱՓԱՆՑՎՈՂ ՊԱՏԻ, ՀԱՏԱԿԻ ԿԱՄ ԱՌԱՍՏԱՂԻ ՀԱԿԱՀՐԴԵՀԱՅԻՆ ԿԱՐԳԸ:
07. ԿՈՆՍՐՈՒԿՏՈՐԱԿԱՆ ԵՎ ԻՆժԵՆԵՐԱԿԱՆ ՄԱՍԵՐԻ ԳԾԱԳՐԵՐԸ ՃԱՐՏԱՐԱՊԵՏԱԿԱՆ ԳԾԱԳՐԵՐԻ ՀԱՄԱԼՐՈՒՄՆ ԵՆ ՀԱՆԴԻՍԱՆՈՒՄ: ԳԼԽԱԿՈՐ ԿԱՊԱԼԱՌՈՒՆ ՊԵՏՔ Է ԱՌԱՋՆՈՐԿԻ ՃԱՐՏԱՐԱՊԵՏԱԿԱՆ ԳԾԱԳՐԵՐՈՎ: ՆԱԽՔԱՆ ՇԻՆԱՐԱՐԱԿԱՆ ԿԱՄ ԻՆժԵՆԵՐԱԿԱՆ ԱՇԽԱՏԱՆՔՆԵՐ ԻՐԱԿԱՆԱՑՆԵԼԸ ԱՅՆ ՊԵՏՔ Է ՍՏՈՒԳԻ ՃԱՐՏԱՐԱՊԵՏԱԿԱՆ ԳԾԱԳՐԵՐԻՆ ՀԱՄԱՊԱՏԱՍԽԱՆԵԼՈՒ ՀԱՄԱՐ: ՃԱՐՏԱՐԱՊԵՏԱԿԱՆ ԵՎ ԿՈՆՍՐՈՒԿՏՈՐԱԿԱՆ ԿԱՄ ԻՆժԵՆԵՐԱԿԱՆ ԳԾԱԳՐԵՐԻ ՄԻՋԵՎ ՈՐԵՎԷ ԱՆՀԱՄԱՊԱՏԱՍԽԱՆՈՒԹՅՈՒՆ ԲԱՑԱՀԱՅՏԵԼՈՒ ԴԵՊՔՈՒ ԱՅԴ ՄԱՍԻՆ ՊԵՏՔ Է ՏԵՂՅԱԿ ՊԱՀԵԼ ՃԱՐՏԱՐԱՊԵՏԻՆ ԱՆՀԱՄԱՊԱՏԱՍԽԱՆՈՒԹՅՈՒՆԸ ՊԱՐԶԱԲԱՆԵԼՈՒ ՀԱՄԱՐ:
08. ԳԾԱԳՐԵՐՈՒՄ ՕԳՏԱԳՐՈԾՎՈՂ ՀԱՊԱՎՈՒՄՆԵՐԸ ՊԵՏՔ Է ՊԱՏԿԱՆՆԵՆ ՀԱՃԱԽ ԿԻՐԱՎՈՐ ՀԱՊԱՎՈՒՄՆԵՐԻ ՇԱՐՔԻՆ ԿԱՄ ԸՆԴԳՐԿԱԾ ԼԻՆԵՆ ՀԱՊԱՎՈՒՄՆԵՐԻ ՑՈՒՑԱԿԻ ՄԵՋ: ՃԱՐՏԱՐԱՊԵՏԸ ՊԵՏՔ Է ՊԱՐԶԱԲԱՆԻ ՅՈՒՐԱՔԱՆՉՅՈՒՐ ԱՆՀԱՍԿԱՆԱԼԻ ՀԱՊԱՎԱՄԱՆ ԻՄԱՍՏԸ:
09. ԲՈԼՈՐ ՉԱՓԵՐԸ ՏՐԿԱԾ ԵՆ ՊԱՏԻ ԿԱՄ ՍՅԱՆ ԵՐԵՍԻ ԳԾՈՎ ԿԱՄ ՍՅԱՆ ԱՌԱՆՑՔԱՅԻՆ ԳԾՈՎ, ԲԱՑԱՌՈՒԹՅԱՄԲ ԱՅՆ ԴԵՊՔԵՐԻ, ԵՐԲ ՏՐԿԱԾ ԵՆ ԱՅԼ ՑՈՒՑՈՒՄՆԵՐ:
10. ՔԱՐԵ ԵՐԵՍԱՊԱՏՄԱՆ ԵՎ ՍԱԼԿԱԾՔԻ ՆԿԱՐԿԱԾՔԸ ՊԵՏՔ Է ՃՇՏԵԼ ՃԱՐՏԱՐԱՊԵՏԻ ՀԵՏ ՆԱԽՔԱՆ ՏԵՂԱԴՐՄԱՆ ԱՇԽԱՏԱՆՔՆԵՐԸ:
11. ՄԱՍՆԱԳՐԵՐՈՒՄ ՆՇՎԱԾ ՆՅՈՒԹԵՐԻ ԵՎ ՍԱՐՔԱԿՈՐՈՒՄՆԵՐԻ ՓՈԽԱՐԻՆԱՄԱՆ ԲՈԼՈՐ ՀԱՐՑԵՐԸ ՊԵՏՔ Է ՆԵՐԿԱՅԱՑՎԵՆ ՆԱԽԱԳԾՈՂԻ ՀԱՄԱՋԱՅՆԵՑՄԱՆԸ ԵՎ ՈՒՄՈՒՄԱՍԻՐՎԵԼՈՒ ԵՆ ՄԻԱՅՆ ԱՅՆ ԴԵՊՔՈՒՄ, ԵՐԲ ԱՌԱՋԱՐԿՎՈՂ ՓՈԽԱՐԻՆՈՒՄԸ ԿՀԱՆԳԵՑՆԻ ԱՎԵԼԻ ԼԱԿ ԾԱՌԱՅՈՒԹՅՈՒՆՆԵՐ ՄԱՏՈՒՅՈՂ ՄԻՋՈՑՆԵՐԻ ՁԵՌՔԵՐՄԱՆԸ, ԱՎԵԼԻ ՀԱՐՄԱՐ ԱՌԱՔՄԱՆ ԺԱՄԿԵՏՆԵՐԻՆ ԿԱՄ ԱՎԵԼԻ ՑԱԾՐ ԳՆԻՆ՝ ԱՌԱՆՑ ՉՈՂԱԲԵՐԵԼՈՒ ՈՐԱԿԸ, ՏԵՍՔԸ ԵՎ ԳՈՐԾԱՌՈՒԹՅՆԵՐԸ:
12. ՆՅՈՒԹԵՐԻ ԵՎ ՍԱՐՔԱԿՈՐՈՒՄՆԵՐԻ ԱՌԱՋԱՐԿՎՈՂ ԲՈԼՈՐ ՓՈԽԱՐԻՆՈՒՄՆԵՐԸ ՊԵՏՔ Է ՍՏՈՒԳՎԵՆ ԵՎ ՀԱՍՏԱՏՎԵՆ ՆԱԽԱԳԾՈՂԻ ԿՈՂՄԻՑ՝ ՆԱԽՔԱՆ ԴՐԱՆՑ ՏԵՂԱԴՐՈՒՄԸ:

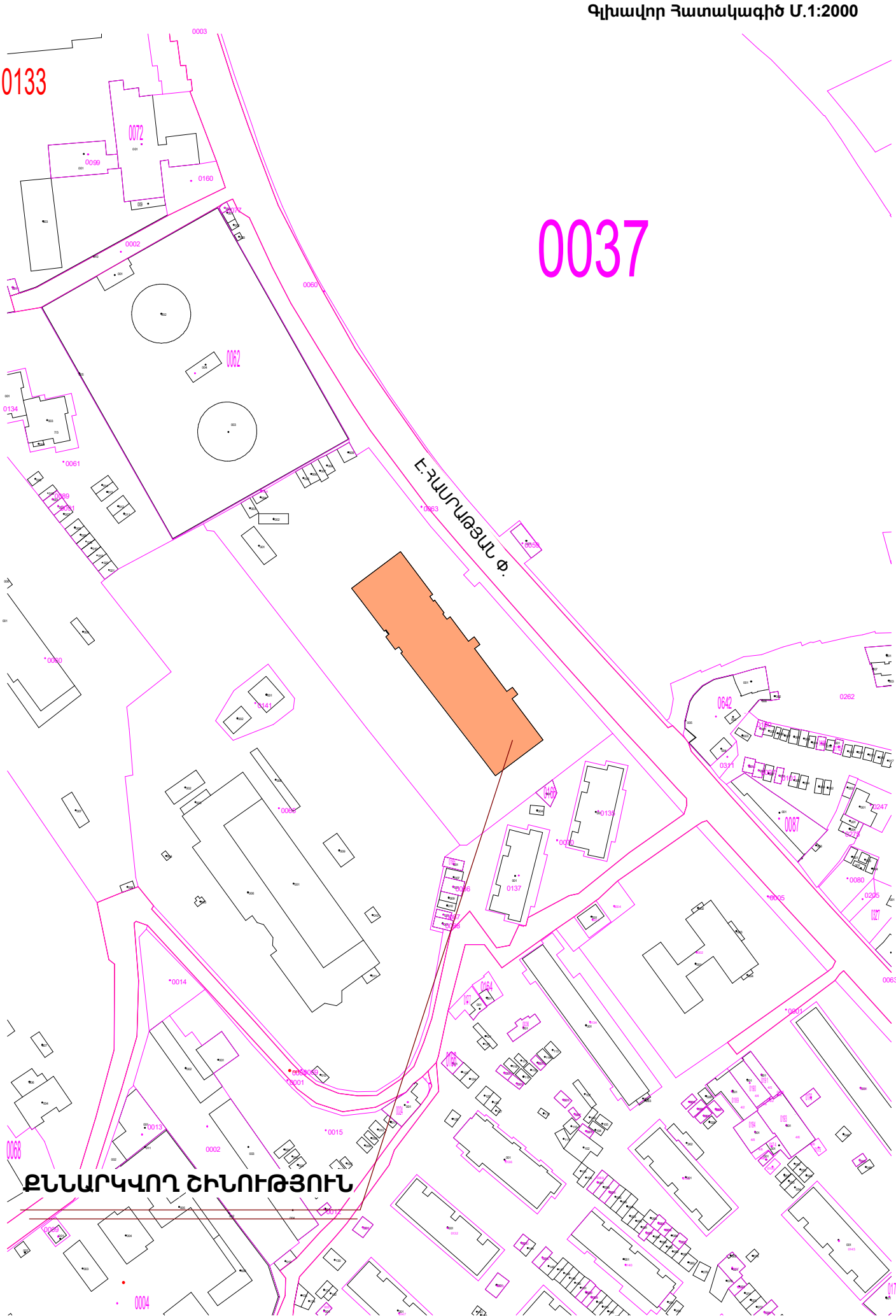

Գլխավոր Հատակագիծ Մ.1:2000

BLACK

<<ԲԼԵԶ ԱՐԺԻԹԵԶԹՍ>> ՍՊԸ

Էլ. ԽԱՍԿՆ՝ blackarchistudio@gmail.com

ՀԱՍԿՆ՝ ՓԱՎՍՏՈՍ ԲՈՒԼՎԱՆՂ 1/3

Հեռ.՝ +374 95 11-13-84
+374 94 17-99-56

Արտոնագրեր՝ ՃԲԴ - Ա - 0175
ԿԱԴ - Ա1 - 011

Տնօրեն՝ Է. Ավետիսյան

ՆԳՃ՝ Ֆ. Վաղարշապետյան

Ճարտարապետներ՝

Է. Ավետիսյան

ՆԳԿ՝ Գ. Բեգիդյան

Կոնստրուկտոր՝ Գ. Բեգիդյան

ՆԱԽԱԳԾԻ ԱՆՎԱՆՈՒՄ

<<ՀՀ ԳԱՄ ՍՈՒԼԵԿՈՒԼԱՅԻՆ
ԿԵՆՏՐԱԼՆՈՒԹՅՈՒՆ ԻՆՏԵՏՈՒՏ>>
ՊՈԱԿԻ 7-Պ ԶԱՐԿԻ ՄԻ ՀԱՏՎԱԾՄԱՍԻ
ՎԵՐԱՆՈՐԴՄԱՆ
ՆԱԽԱԳԾԱ-ՆԱԽԱԶՆՎԱՅԻՆ
ՓԱՍՏԱԹՂԹԵՐԻ ՄԵԿՈՒՄ

Պատվիրատու՝

<<ՀՀ ԳԱՄ Սոլեկուլային
Կենտրոնության Խտիտուտ>> ՊՈԱԿ

ՃԱՐՏԱՐԱՊԵՏԱԿԱՆ ՄԱՍ

Գլխավոր Հատակագիծ Մ.1:2000,
Ընդհանուր Ծանոթություն

Մասշտաբ՝ 1 : 2000

Հասցեն՝ Զ.Երևան,
Զանաքեռ-Չեյթոն վ/2,
Հաստության փ. թիվ 7

Էջ - 62

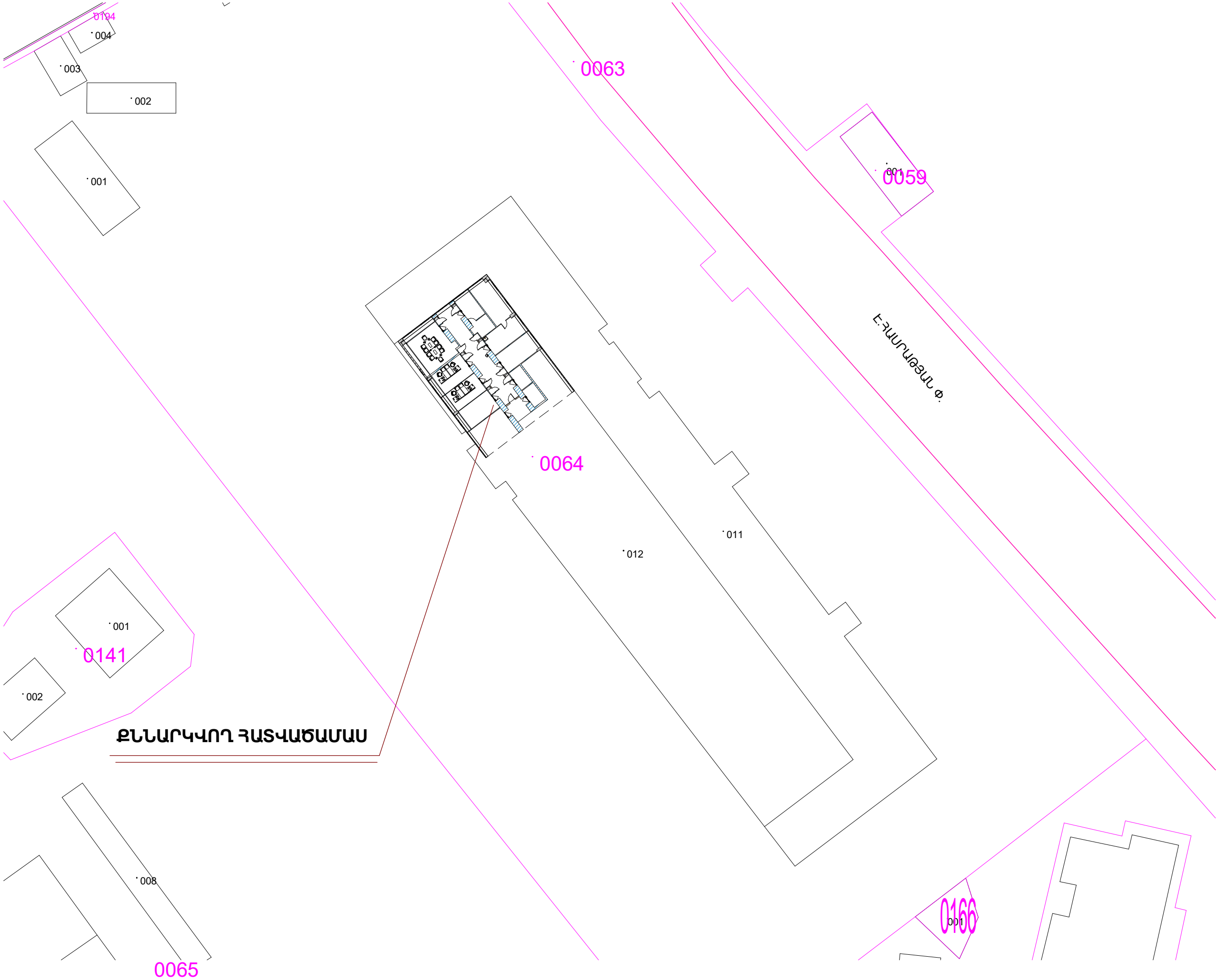



BLACK

<<ԲԼԵԶ ԱՐԺԻԹԵԶԹՍ>> ՍՊԸ

Էլ. հասցե՝ blackarchistudio@gmail.com

Հասցե՝ Փավստոս Բուզանդ 1/3

Հեռ.՝ +374 95 11-13-84
+374 94 17-99-56

Արտոնագրեր՝	ՃԲԴ - Ա - 0175 ԿԱԴ - Ա1 - 011
Տնօրեն՝	 Է. Աղեկոյան
ՆԳՃ՝	 Ֆ. Վաղարշապետյան
Ճարտարապետներ՝	
Է. Աղեկոյան	
ՆԳԿ՝	 Գ. Բեգիդյան
Կոնստրուկտոր՝	 Գ. Բեգիդյան

ՆԱԽԱԳԾԻ ԱՆՎԱՆՈՒՄ

<<ՀՀ ԳԱՍ ՍՈՒՆԿՈՒԼԱՅԻՆ
ԿԵՆՏՐԱԼԻԶԱԿՈՒՄԻ ՏՆՏԵՍԱԿԱՆ
ՊՈԼԿԻ 7-ՐԴ ՀԱՐԿԻ ՄԻ ՀԱՏՎԱԾԱՄԱՍԻ
ՎԵՐԱՆՈՐԴԱՄԱՆ
ՆԱԽԱԳԾԱՆԱՆԱԲԱՇՎԱԾԻ
ՓԱՏՏԱԹՂԹԵՐԻ ՄԵՆՎՈՒՄ

Պատվիրատու՝

<<ՀՀ ԳԱՍ Սոլեյուկային
Կենտրոնական Խտիտուտ>> ՊՈԼԿ

ՀԱՐՏԱՐԱԴԵՏԱԿԱՆ ՄԱՍ

Գլխավոր Հատակագիծ Մ.1:500

Մասշտաբ՝ 1 : 500

Հասցե՝ Զ. Երևան,
Զանաբեկ-Չեյթուն վ/2,
Հատարայան փ. թիվ 7

Էջ - Ծ3

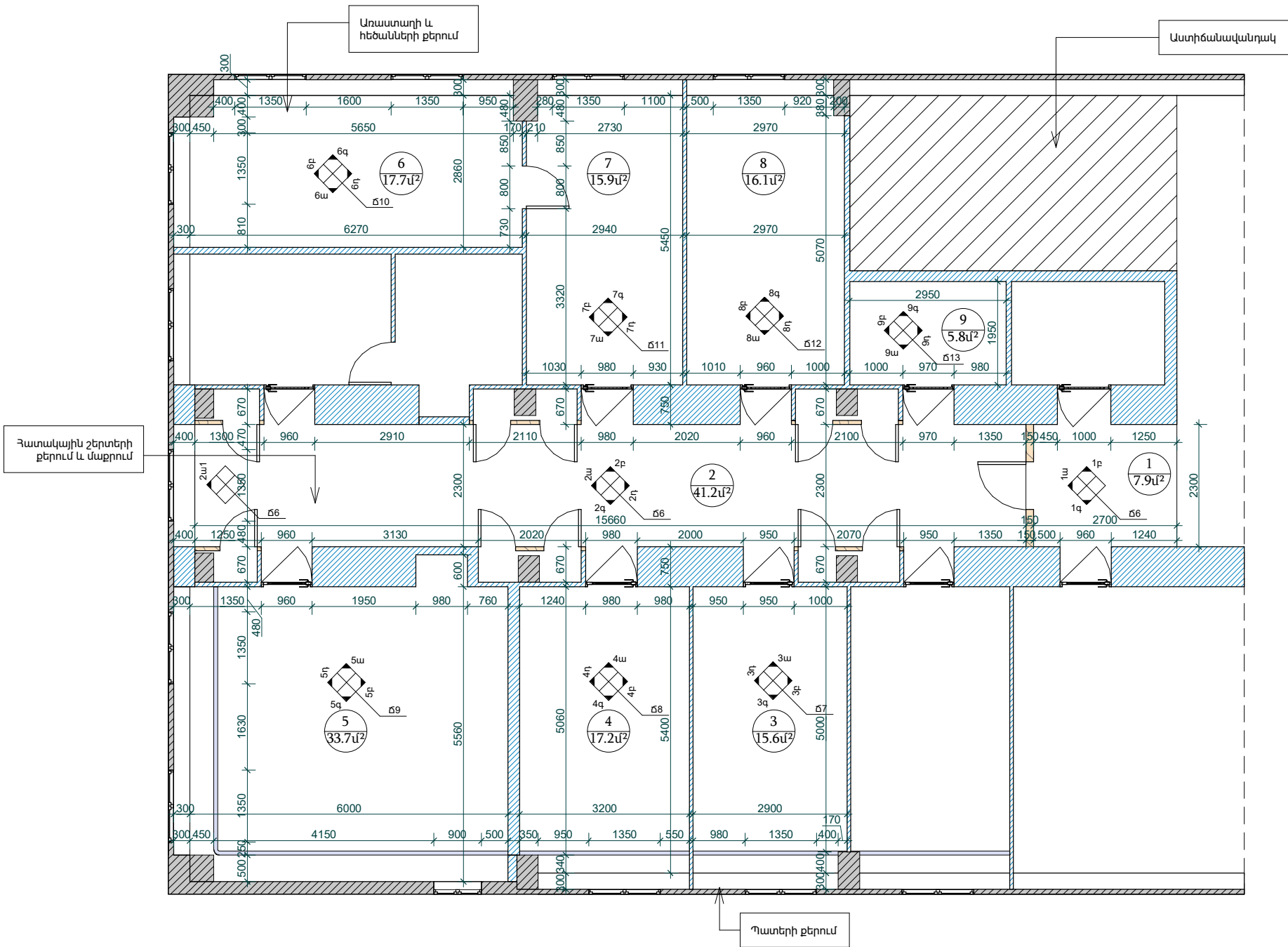

ԾԱՆՈՒՑՈՒՄ

* Չափերը ճշտել տեղում՝ առկա պատերը և կոնստրուկտիվ էլեմենտները ունեն թեքություններ

ՄԱՍՆԱԳԻՐ

- 1) Պատերի և սյուների քերում - 515.0քմ
- 2) Առաստաղի և հեծանների քերում - 280.0քմ
- 3) Հատակների առկա շերտերի քերում և մաքրում - 171.1քմ

Սենյակների...

N.	Մակերես քմ
----	---------------

1	7.9
2	41.2
3	15.6
4	17.2
5	33.7
6	17.7
7	15.9
8	16.1
9	5.8

BLACK

<<ԲԼԵԶ ԱՐԺԻԹԵԶԹՍ>> ՍՊԸ

Էլ. հասցե՝ blackarchistudio@gmail.com

Հասցե՝ Փավստոս Բուզանդ 1/3

Հեռ.՝ +374 95 11-13-84
+374 94 17-99-56

Արտոնագրեր՝ ԾԲԴ - Ա - 0175
ԿԱԴ - Ա1 - 011

Տնօրեն՝  Է. Ավետիսյան

ՆԳՃ՝  Ֆ. Վաղարշայան

Ճարտարապետներ՝

Է. Ավետիսյան 

ՆԳԿ՝  Գ. Բեգիդյան

Կոնստրուկտոր՝  Գ. Բեգիդյան

ՆԱԽԱԳԾԻ ԱՆՎԱՆՈՒՄ

<<ՀՀ ԳԱՍ ՄՈԼԵԿՈՒԼԱՅԻՆ
ԿԵՆԱԲԱՆՈՒԹՅՈՒՆ ԻՆՏԵՏՈՒՄՍ>>
ՊՈԱԿԻ 7-ԴՂ ՀԱՐԿԻ ՄԻ ՀԱՏՎԱԾԱՄԱՍԻ
ԿԵՐԱՆՈՐՈԳՄԱՆ
ՆԱԽԱԳԾԱՆԱԽԱԳԱԾՎԱԾԻ
ՓԱՏՏԱԹՂԹԵՐԻ ՄԵՎՈՒՄ

Պատվիրատու՝

<<ՀՀ ԳԱՍ Մոլեկուլային
Կենսաբանության Ինստիտուտ>> ՊՈԱԿ

ՃԱՐՏԱՐԱՊԵՏԱԿԱՆ ՄԱՍ

Հատակագիծ (Չափագրություն)

Մասշտաբ՝ 1 : 100

Հասցե՝ Զ. Երևան,
Զանաքեռ-Չեյթուն վ/2,
Հասարակական փ. թիվ 7

Էջ - Ծ4

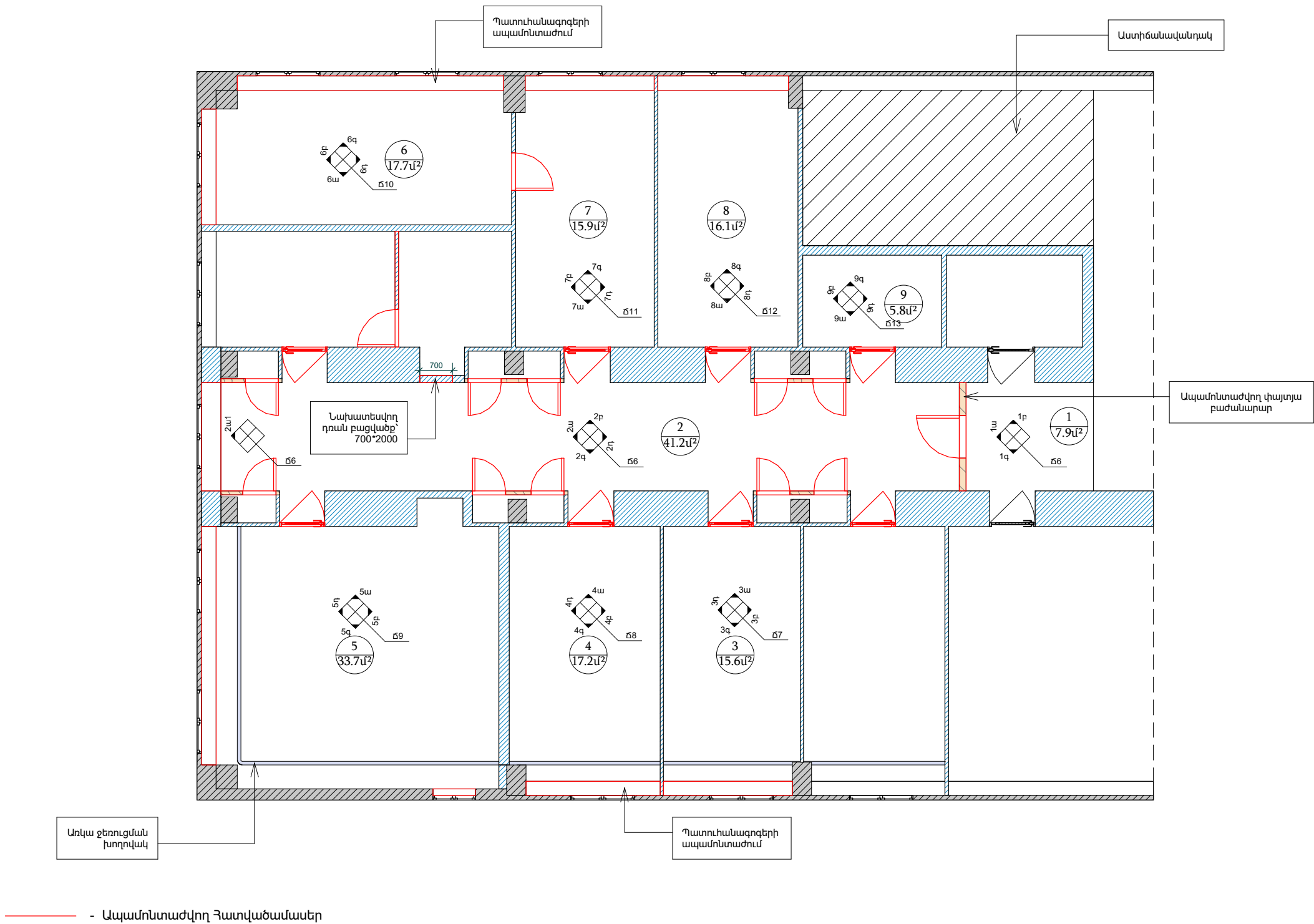

ԾԱՆՈԹՅՈՒՆ

- * Զափերը ճշտել տեղում՝ առկա պատերը և կոնստրուկտիվ էլեմենտները ունեն թեքություններ,
- * Զեռուցման հիմնական խողովակը և կից բոլոր խողովակները հղկել և մաքրել,
- * Անհրաժեշտության դեպքում /ըստ պատվիրատուի պահանջի/ սենքերում առկա խանգարող ինժ. որոշ խողովակների և ճաղերի ապամոնտաժում
- * Ինժ. հորանների փայտյա դուռ-կաղապարները ապամոնտաժել, սակայն պահպանել փայտյա շրջանակները՝ նոր մոնտաժվող դուռ-կաղապարների համար

ՄԱՍՆԱԳԻՐ

- 1) Միջնորմի ապամոնտաժում - 10.0քմ
- 2) Փայտյա բաժանարարի ապամոնտաժում - 1 հատ
- 3) Դռների ապամոնտաժում - 10 հատ
- 4) Ինժ. հորանների դուռ-կաղապարներ ապամոնտաժում - 6 հատ
- 5) Պատուհանագոգերի ապամոնտաժում - 31.00 քմ
- 5) Զեռուցման խողովակների հղկում և մաքրում - 10.00 քմ

BLACK

<<ԲԼԵԶ ԱՐԺԻԹԵԶԹՍ>> ՍՊԸ

Էլ. հասցե՝ blackarchistudio@gmail.com

Հասցե՝ Փավստոս Բուզանդ 1/3

Հեռ.՝ +374 95 11-13-84
+374 94 17-99-56

Արտոնագրեր՝ ՃԲԴ - Ա - 0175
ԿԱԴ - Ա1 - 011

Տնօրեն՝ Է. Ավետիսյան

ՆԳՃ՝ Ֆ. Վաղարշապյան

Ճարտարապետներ՝

Է. Ավետիսյան

ՆԳԿ՝ Գ. Բեգիրջյան

Կոնստրուկտոր՝ Գ. Բեգիրջյան

ՆԱԽԱԳԾԻ ԱՆՎԱՆՈՒՄ

<<ՀՀ ԳԱՄ ՍՈՒՆԿՈՒԼԱՅԻՆ
ԿԵՆԱԲԱՆՈՒԹՅՈՒՆ ԻՆՏԵՏՈՒՏ>>
ՊՈԱԿԻ 7-Դ ԶԱՐԿԻ ՄԻ ՀԱՏՎԱԾԱՄԱՍԻ
ԿԵՐԱՌՈՐԳԱՄԵՆ
ՆԱԽԱԳԾԱ-ՆԱԽԱԶՆՎԱՑԻՆ
ՓԱՏՏԱԹՂԹԵՐԻ ՄԵՆԿՈՒՄ

Պատվիրատու՝

<<ՀՀ ԳԱՄ Սոլեկուպին
Կենսաբանության Ինստիտուտ>> ՊՈԱԿ

ՃԱՐՏԱՐԱԴԵՏԱԿԱՆ ՄԱՍ

Ապամոնտաժման հատակագիծ
(Չափագրություն)

Մասշտաբ՝ 1 : 100

Հասցե՝ Զ. Երևան,
Զանաքեռ-Չեթուն վ/շ,
Հասարակության փ. թիվ 7

Էջ - 55

Հ1 և Հ2 միջանցքային հատվածամաս-սենքերի պատերի փռվածքներ (Չափագրություն)

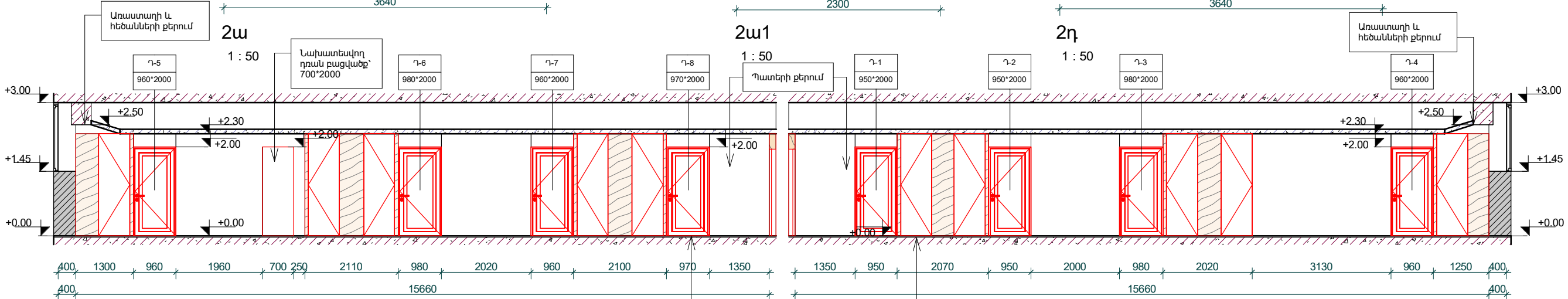
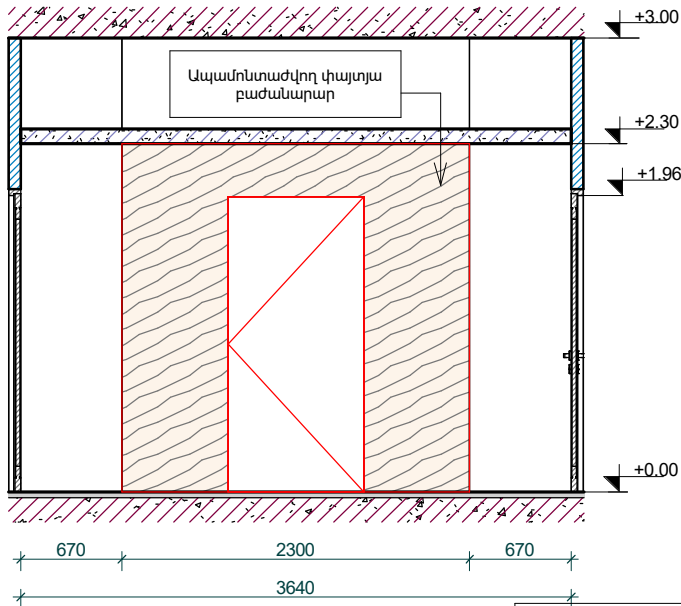
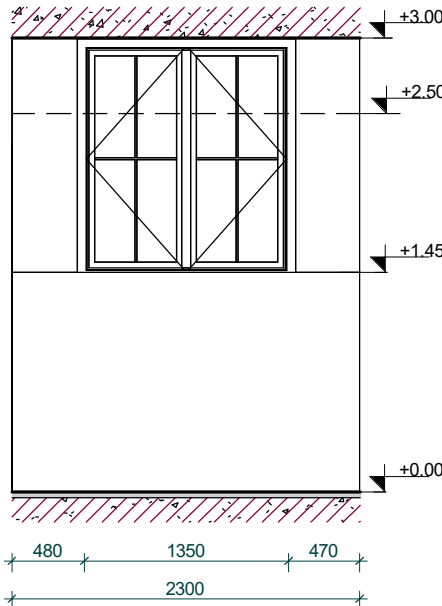
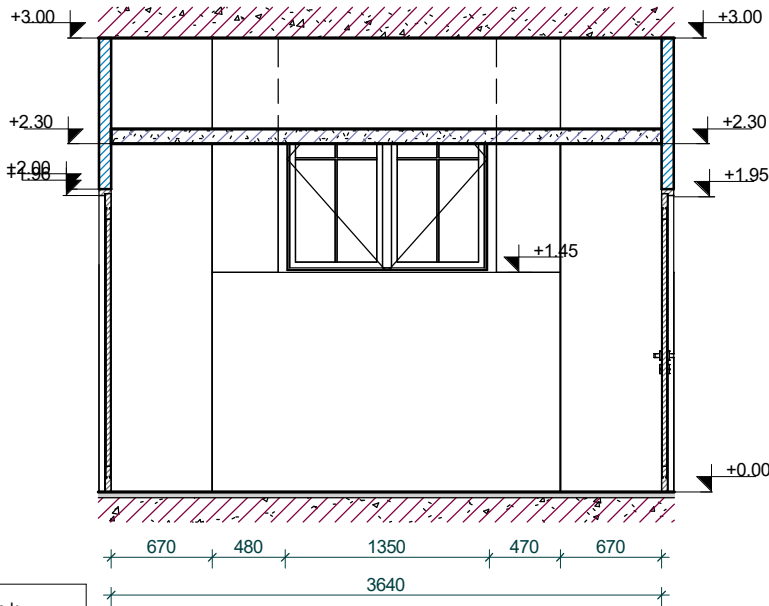
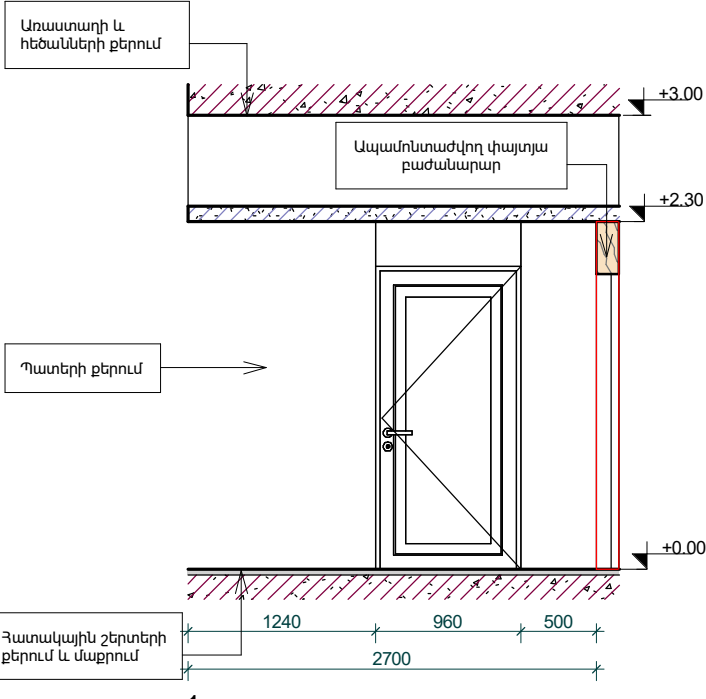
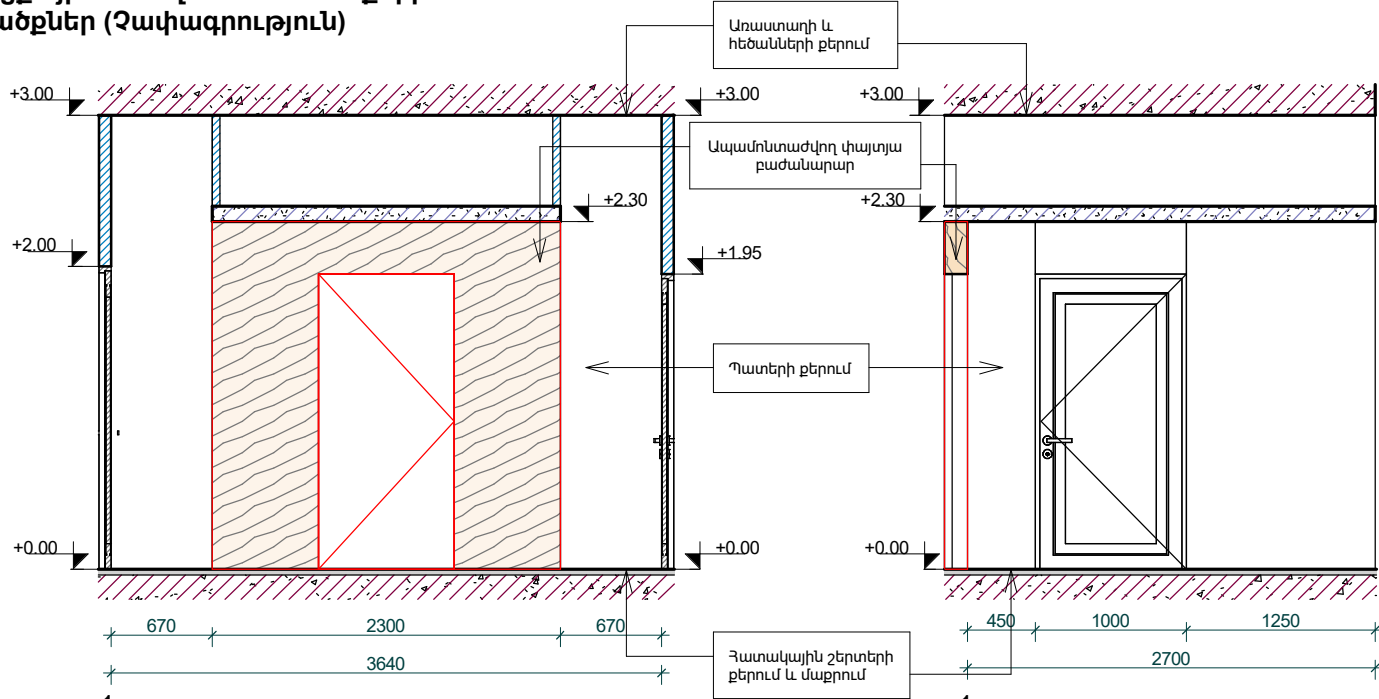

Ծանոթություն

- * Չափերը ճշտել տեղում՝ առկա պատերը և կոնստրուկտիվ էլեմենտները ունեն թերություններ,
- * Պատերը, առաստաղը, սյուները և հեծանները քերել՝ քերելուց հետո վերականգնել առկա բաց հատվածները և իհայտ եկած այն հատվածները, որոնք ոչ բարձր են և վերականգնում են պահանջում,
- * Ջեռուցման հիմնական խողովակը և կից բոլոր խողովակները հղկել և մաքրել,
- * Անհրաժեշտության դեպքում /ըստ պատվիրատուի պահանջի/ սենքերում առկա խանգարող ինժ. որոշ խողովակների և ճաղերի ապամոնտաժում
- * Ինժ. հորանների փայտյա դուռ-կաղապարները ապամոնտաժել, սակայն պահպանել փայտյա շրջանակները՝ նոր մոնտաժվող դուռ-կաղապարների համար

- Պայմանական նշաններ
- Կախովի Առաստաղ
 - Ներքին Պատ
 - Ե/Բ Ծածկ
 - Արտաքին Պատ
 - Ապամոնտաժվող Հատվածամասեր
 - Փայտ

BLACK

<<ԲԼԵԶ ԱՐԺԻԹԵԶԹՍ>> ՍՊԸ

Էլ. հասցե՝ blackarchistudio@gmail.com

Հասցե՝ Փավստոս Բուզանդ 1/3

Հեռ.՝ +374 95 11-13-84
+374 94 17-99-56

Արտոնագրեր՝ ՃԲԴ - Ա - 0175
ԿԱԴ - Ա1 - 011

Տնօրեն՝ Է. Ավետիսյան

ՆԳՃ՝ Ֆ. Վաղարշակյան

Ճարտարապետներ՝

Է. Ավետիսյան

ՆԳԿ՝ Գ. Բեգիրջյան

Կոնստրուկտոր՝ Գ. Բեգիրջյան

ՆԱԽԱԳԾԻ ԱՆՎԱՆՈՒՄ

<<ՀՀ ԳԱՍ ՍՈՒԼԵԿՈՒԼԱՅՈՒՆ
ԿԵՆՏՐԱԼԻԶԱՅՈՒՆ ԻՆՎԵՍՏԻՑԻՆԻՆԵՐ
ՊՈԱԿԻ 7-ԴՂ ՀԱՐԿԻ ՄԻ ՀԱՏՎԱԾՄԱՍԻ
ՎԵՐԱԿՈՐԴԱՅՈՒՄ
ՆԱԽԱԳԾԱՆԱԽԱՐԱԾՎԱԾԻ
ՓԱՏՈՑՈՒԹՅՈՒՆ ՄԵՆԿՈՒՄ

Պատվիրատու՝

<<ՀՀ ԳԱՍ Սոխեկային
Կենտրոնական Իստիտուտ>> ՊՈԱԿ

ՃԱՐՏԱՐԱԴԵՏԱԿԱՆ ՄԱՍ

Հ1 և Հ2 միջանցքային
հատվածամաս-սենքերի պատերի
փռվածքներ (Չափագրություն)

Մասշտաբ՝ As indicated

Հասցե՝ Զ. Երևան,
Քանաքեռ-Զեյթուն վ/շ,
Հասարակական փ. թիվ 7

Էջ - 56

Հ3 սենքի պատերի փոփառքներ
(Չափագրություն)

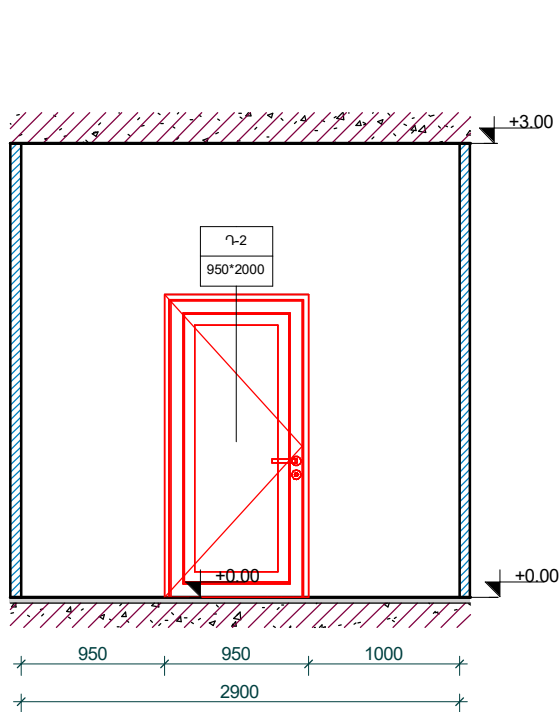

3ա

1 : 50

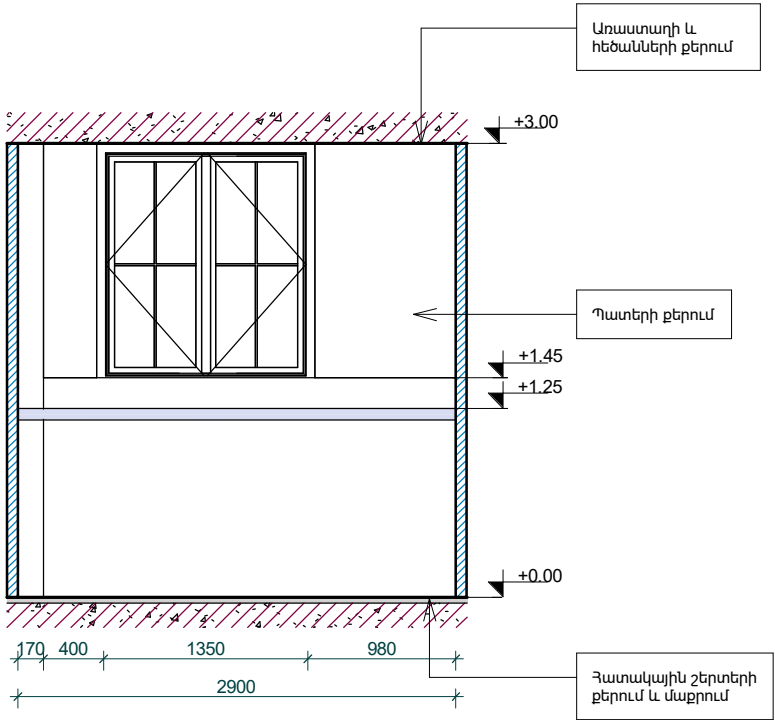

3գ

1 : 50



3բ

1 : 50

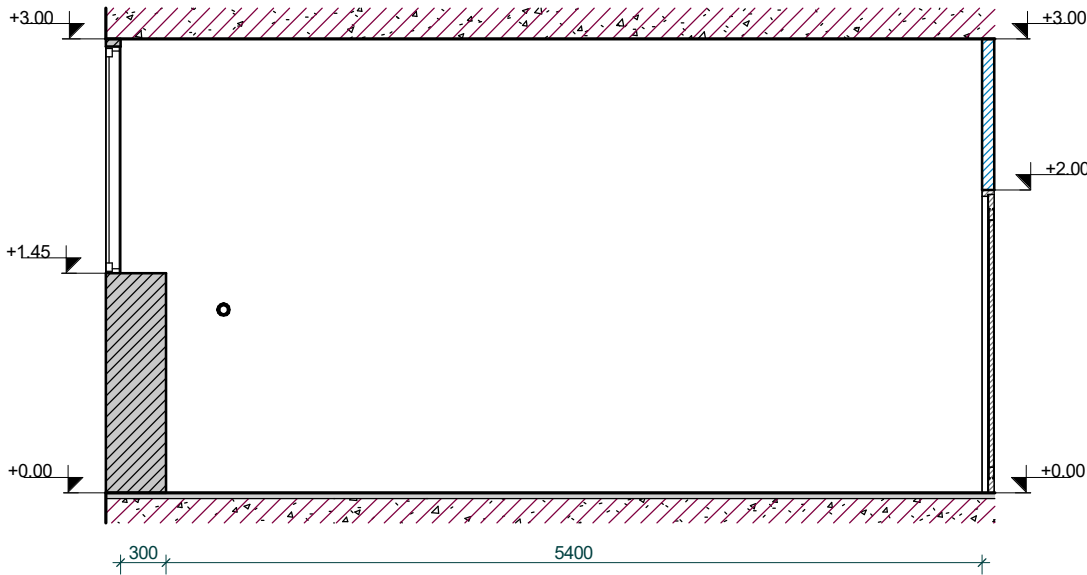

3դ

1 : 50

ԾԱՆՈԻՑՈՒՄ

* Դափերը ճշտել տեղում՝ առկա պատերը և կոնստրուկտիվ էլեմենտները ունեն թեթևություններ,
* Պատերը, առաստաղը, սյուները և հեծանները քերել՝ քերելուց հետո վերականգնել առկա բաց հատվածները
և իհայտ եկած այն հատվածները, որոնք ոչ բարկոց են և վերականգնում են պահանջում,
* Ջեռուցման հիմնական խողովակը և կից բոլոր խողովակները հղկել և մաքրել,
* Անհրաժեշտության դեպքում /ըստ պատվիրատուի պահանջի/ սենքերում առկա խանգարող ինժ. որոշ
խողովակների և ճաղերի ապամոնտաժում

Պայմանական նշաններ

- Կախովի Առաստաղ
- Ներքին Պատ
- Ե/Բ Ծածկ
- Արտաքին Պատ
- Ապամոնտաժվող Հատվածամասեր
- Փայտ

BLACK

<<ԲԼԵԶ ԱՐԺԻԹԵԶԹՍ>> ՍՊԸ

Էլ. հասցե՝ blackarchistudio@gmail.com

Հասցե՝ Փավստոս Բուզանդ 1/3

Հեռ.՝ +374 95 11-13-84
+374 94 17-99-56

Արտոնագրեր՝

ՃԲԴ - Ա - 0175
ԿԱԴ - Ա1 - 011

Տնօրեն՝

 Է. Ավետիսյան

ՆԳՃ՝

 Ֆ. Վաղարշակյան

Ճարտարապետներ՝

Է. Ավետիսյան

ՆԳԿ՝

 Գ. Բեգիրջյան

Կոնստրուկտոր՝

 Գ. Բեգիրջյան

ՆԱԽԱԳԾԻ ԱՆՎԱՆՈՒՄ

<<ՀՀ ԳԱՍ ՍՈՒՆԿՈՒԼԱՅԻՆ
ԿԵՆԱԲԱՆՈՒԹՅՈՒՆ ԻՆՏԵՐՆԵՏ>>
ՊՈԱԿԻ 7-Դ ԶԱՐԿԻ ՄԻ ՀԱՏՎԱԾՄԱՍԻ
ՎԵՐԱՆՈՐԴԱՄՆ
ՆԱԽԱԳԾԱՆԱՆԱԲԱՇՎԱՅԻՆ
ՓԱՏՏԱԹՂԹԵՐԻ ՄԵՎՈՒՄ

Պատվիրատու՝

<<ՀՀ ԳԱՍ Սոնեկուլային
Կենսաբանության Ինստիտուտ>> ՊՈԱԿ

ՃԱՐՏԱՐԱՊԵՏԱԿԱՆ ՄԱՍ

Հ3 սենքի պատերի փոփառքներ
(Չափագրություն)

Մասշտաբ՝

1 : 50

Հասցե՝

Ք. Երևան,
Զանաքեռ-Չեյթուն վ/շ,
Հասրայան փ. թիվ 7

Էջ - 67

Հ4 սենքի պատերի փռվածքներ
(Չափագրություն)

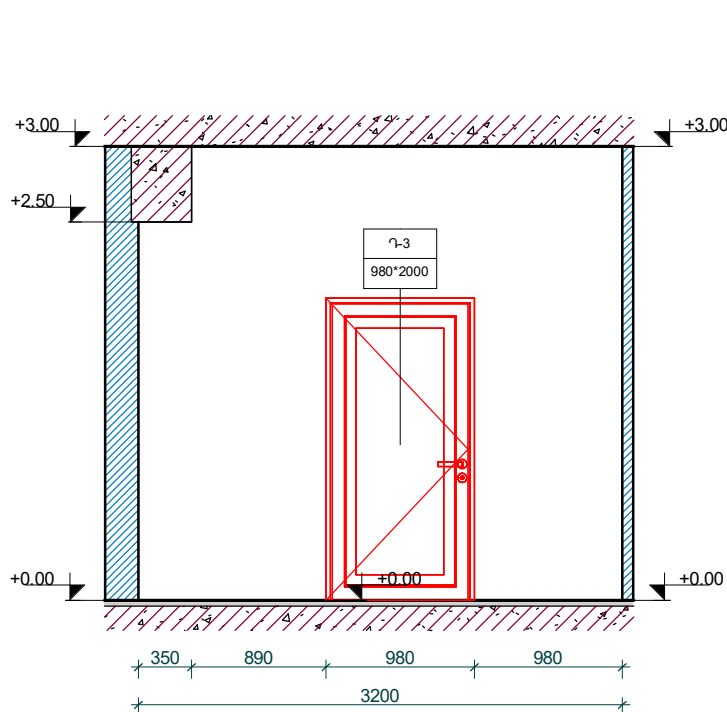

4ա

1 : 50

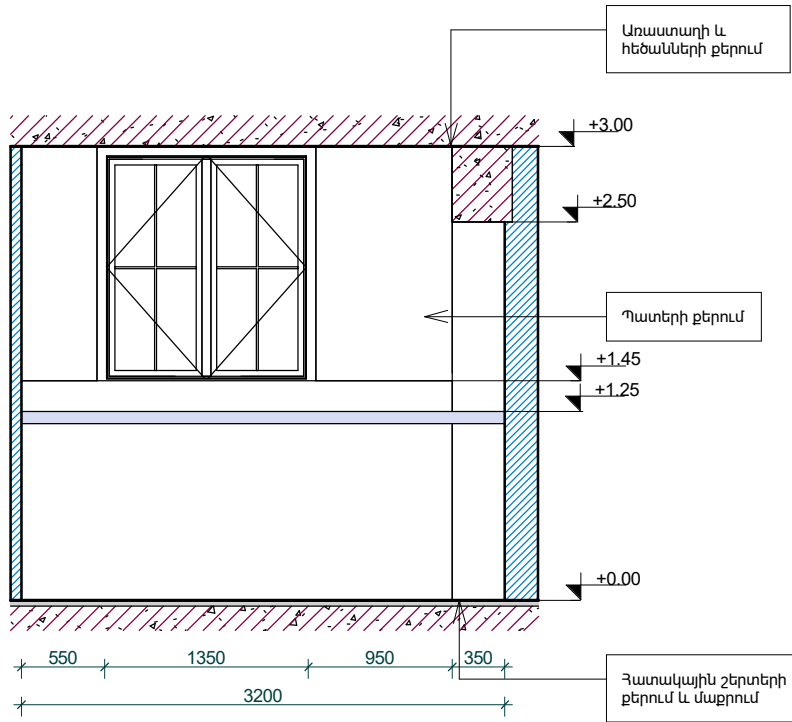

4գ

1 : 50

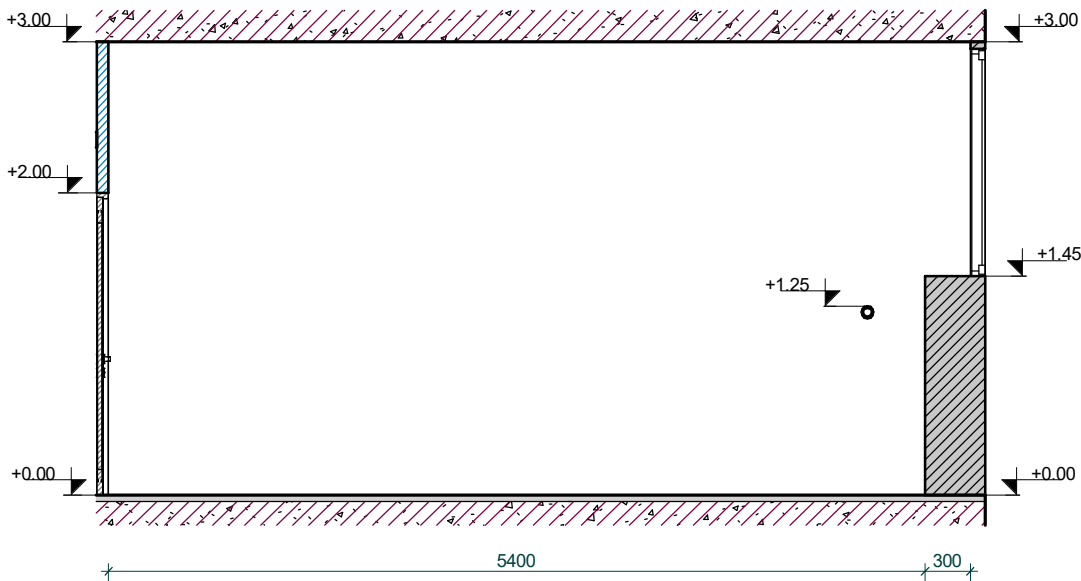

4բ

1 : 50

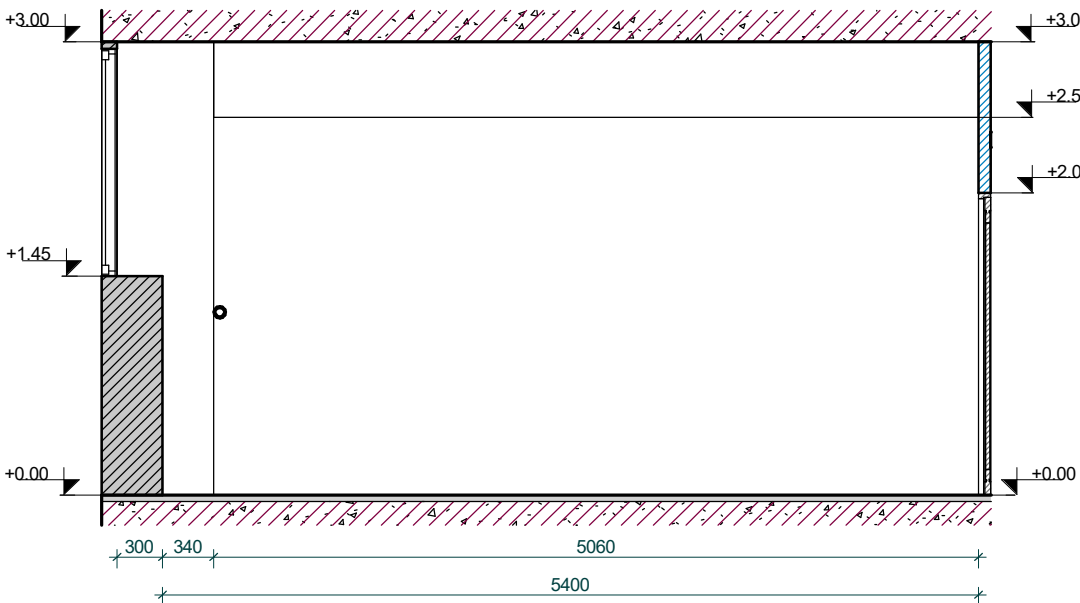

4դ

1 : 50

Պայմանական նշաններ

- Կախովի Առաստաղ
- Ներքին Պատ
- Ե/Բ Ծածկ
- Արտաքին Պատ
- Ապամոնտաժվող Հատվածամասեր
- Փայտ

ԾԱՆՈՒԹՈՒՄ

- * Զափերը ճշտել տեղում՝ առկա պատերը և կոնստրուկտիվ ելնեմետները ունեն թերություններ.
- * Պատերը, առաստաղը, սյուները և հեծանները քերել՝ քերելուց հետո վերականգնել առկա բաց հատվածները և իհայտ եկած այն հատվածները, որոնք ոչ բարկից են և վերականգնում են պահանջում,
- * Ձեռնուցման հիմնական խողովակը և կից բոլոր խողովակները իղկել և մաքրել,
- * Անհրաժեշտության դեպքում /ըստ պատվիրատուի պահանջի/ սենքերում առկա խանգարող ինժ. որոշ խողովակների և ճաղերի ապամոնտաժում

BLACK

<<ԲԼԵԶ ԱՐԺԻԹԵԶԹՍ>> ՍՊԸ

Էլ. հասցե՝ blackarchistudio@gmail.com

Հասցե՝ Փավստոս Բուզանդ 1/3

Հեռ.՝ +374 95 11-13-84
+374 94 17-99-56

Արտոնագրեր՝ ԾԲԴ - Ա - 0175
ԿԱԴ - Ա1 - 011

Տնօրեն՝ Է. Ավետիսյան

ՆԳՃ՝ Ֆ. Վաղարշապյան

Ճարտարապետներ՝

Է. Ավետիսյան

ՆԳԿ՝ Գ. Բեգիրջյան

Կոնստրուկտոր՝ Գ. Բեգիրջյան

ՆԱԽԱԳԾԻ ԱՆՎԱՆՈՒՄ

<<ՀՀ ԳԱՄ ՍՈՒՆԿՈՒԼԱՅԻՆ
ԿԵՆԱԲԱՆՈՒԹՅՈՒՆ ԻՆՏԵՐՆԵՏ>>
ՊՈԱԿԻ 7-ԴՂ ՀԱՐԿԻ ՄԻ ՀԱՏՎԱԾԱՄԱՍԻ
ԿԵՐԱՌՈՐԳՄԱՆ
ՆԱԽԱԳԾԱՆԱՆԱԲԱՇՎԱՑԻՆ
ՓԱՏՏԱԹՂԹԵՐԻ ՄԵՆԿՈՒՄ

Պատվիրատու՝

<<ՀՀ ԳԱՄ Սոցիոկալիս
Կենսաբանության Իստիտուտ>> ՊՈԱԿ

ՃԱՐՏԱՐԱՊԵՏԱԿԱՆ ՄԱՍ

Հ4 սենքի պատերի փռվածքներ
(Չափագրություն)

Մասշտաբ՝ 1 : 50

Հասցե՝ Զ. Երևան,
Զանաքեռ-Չեղոնս վ/2,
Հասարայան փ. թիվ 7

Էջ - Ծ8

Հ5 սենյի պատերի փովածքներ
(Չափագրություն)

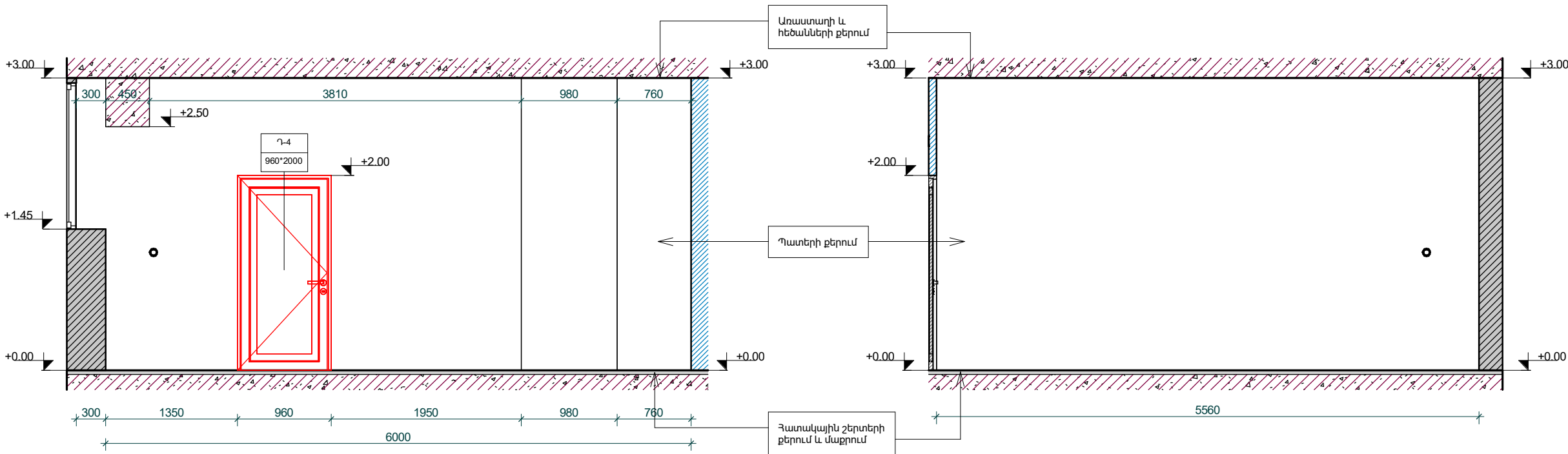

5ա

1 : 50

5բ

1 : 50

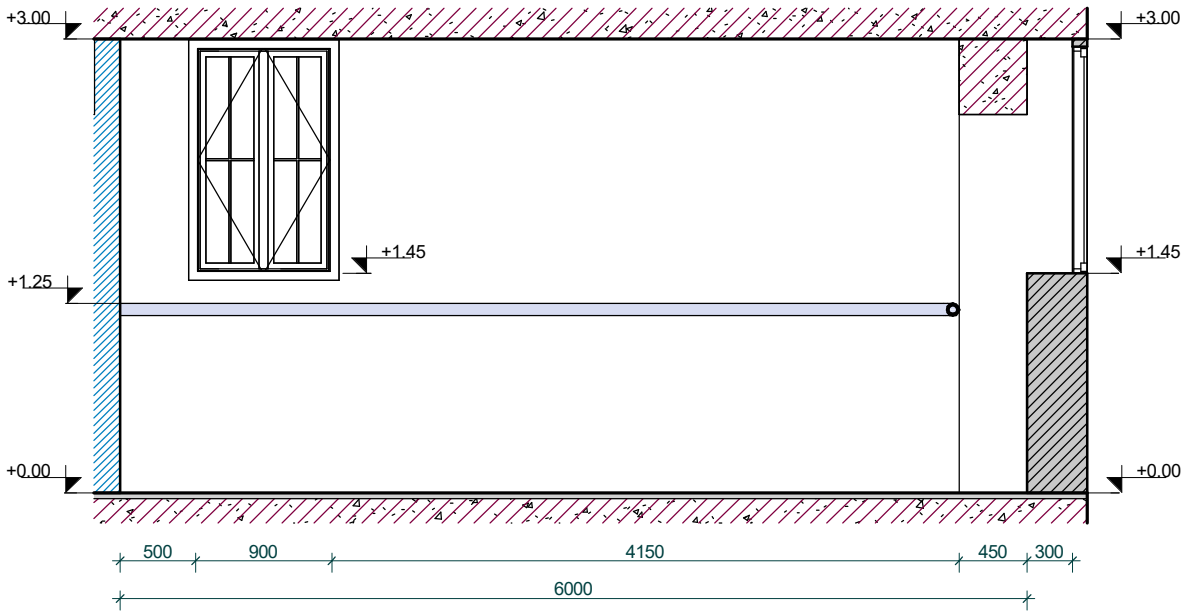

5գ

1 : 50

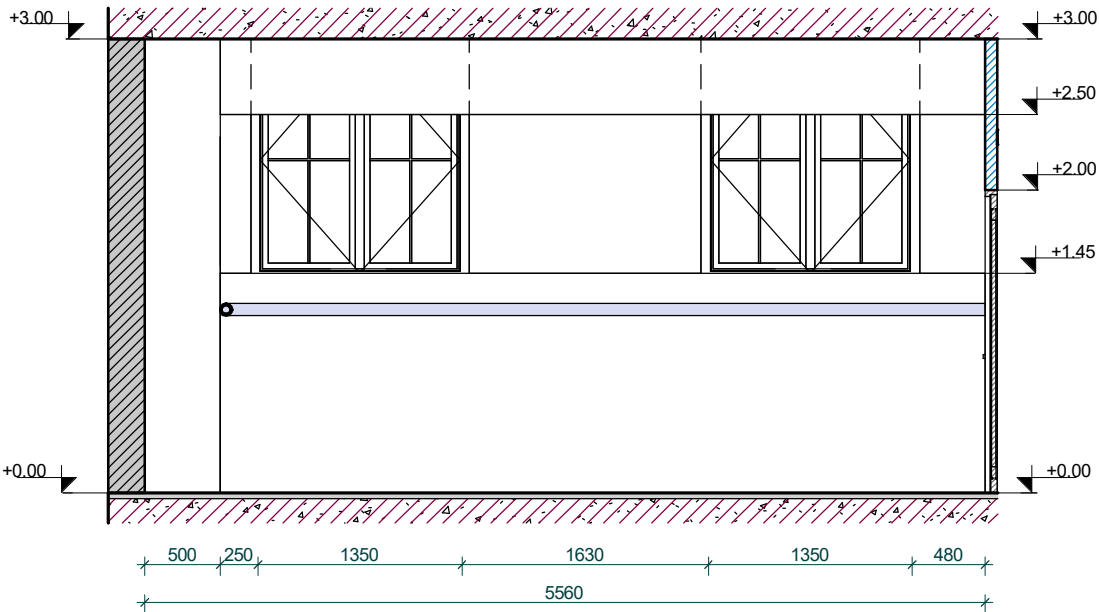

5դ

1 : 50

ԾԱՆՈԹՈՒՄ

- * Չափերը ճշտել տեղում՝ առկա պատերը և կոնստրուկտիվ էլեմենտները ունեն թեքություններ,
- * Պատերը, առաստաղը, սյուները և հեծանները քերել՝ քերելուց հետո վերականգնել առկա բաց հատվածները և իհայտ եկած այն հատվածները, որոնք ոչ բարձրը են և վերականգնում են պահանջում,
- * Ջեռուցման հիմնական խողովակը և կից բոլոր խողովակները հղկել և մաքրել,
- * Անհրաժեշտության դեպքում /ըստ պատվիրատուի պահանջի/ սենյերում առկա խանգարող ինժ. որոշ խողովակների և ճաղերի ապամոնտաժում

Պայմանական նշաններ

- Կախովի Առաստաղ
- Ներքին Պատ
- Ե/Բ Ծածկ
- Արտաքին Պատ
- Ապամոնտաժվող Հատվածամասեր
- Փայտ

BLACK

<<ԲԼԵԶ ԱՐԺԻԹԵԶԹՍ>> ՍՊԸ

Էլ. հասցե՝ blackarchistudio@gmail.com

Հասցե՝ Փավստոս Բուզանյ 1/3

Հեռ.՝ +374 95 11-13-84
+374 94 17-99-56

Արտոնագրեր՝ ՃԲԴ - Ա - 0175
ԿԱԴ - Ա1 - 011

Տնօրեն՝ Է. Ավետիսյան

ՆԳՃ՝ Ֆ. Վաղարշակյան

Ճարտարապետներ՝

Է. Ավետիսյան

ՆԳԿ՝ Գ. Բեգիդյան

Կոնստրուկտոր՝ Գ. Բեգիդյան

ՆԱԽԱԳԾԻ ԱՆՎԱՆՈՒՄ

<<ՀՀ ԳԱՍ ՍՈՒԵԿՈՒԼԱՅԻՆ
ԿԵՆԱԲԱՆՈՒԹՅՈՒՆ ԻՆՏԵՐՆԵՏԻՆԻ
ՊՈԱԿԻ 7-ԴՂ ՀԱՐԿԻ ՄԻ ՀԱՏՎԱԾԱՄԱՍԻ
ՎԵՐԱՆՈՐԴԱՄԱՆ
ՆԱԽԱԳԾԱՆԱԽԱՐԱՇՎԱԾԻՆ
ՓԱՏՏԱԹՂԹԵՐԻ ՄԵՆԿՈՒՄ

Պատվիրատու՝

<<ՀՀ ԳԱՍ Սոլեկուկային
Կենսաբանության Ինստիտուտ>> ՊՈԱԿ

ՃԱՐՏԱՐԱՊԵՏԱԿԱՆ ՄԱՍ

Հ5 սենյի պատերի փովածքներ
(Չափագրություն)

Մասշտաբ՝ 1 : 50

Հասցե՝ Զ. Երևան,
Զանաքեռ-Չեյթուն վ/շ,
Հասարակական փ. թիվ 7

Հ6 սենքի պատերի փռվածքներ
(Չափագրություն)

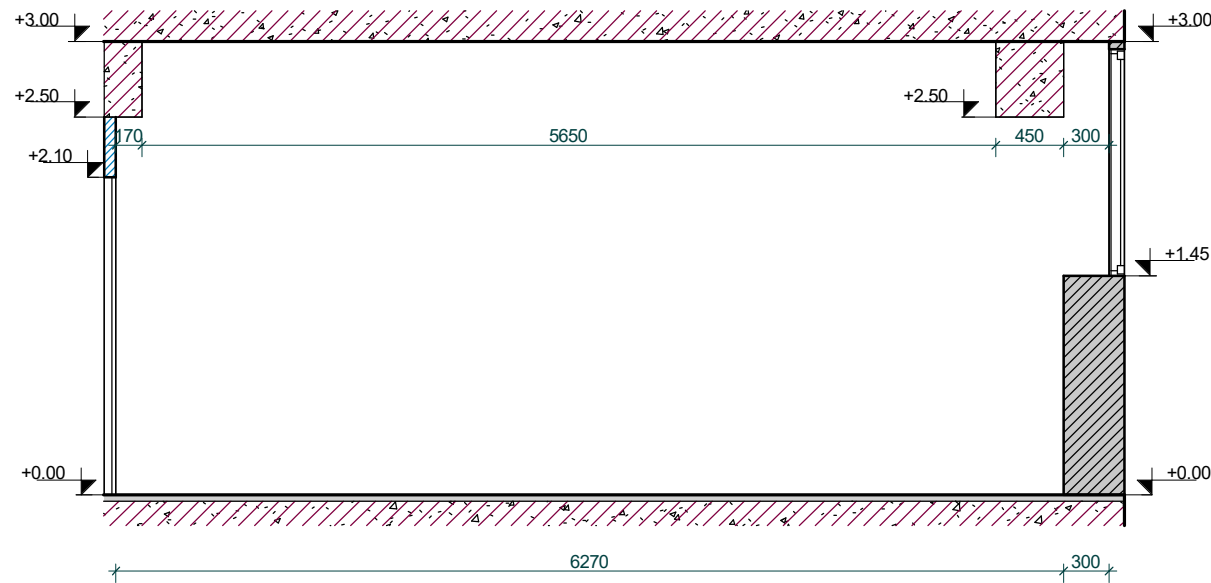

6ա
1 : 50

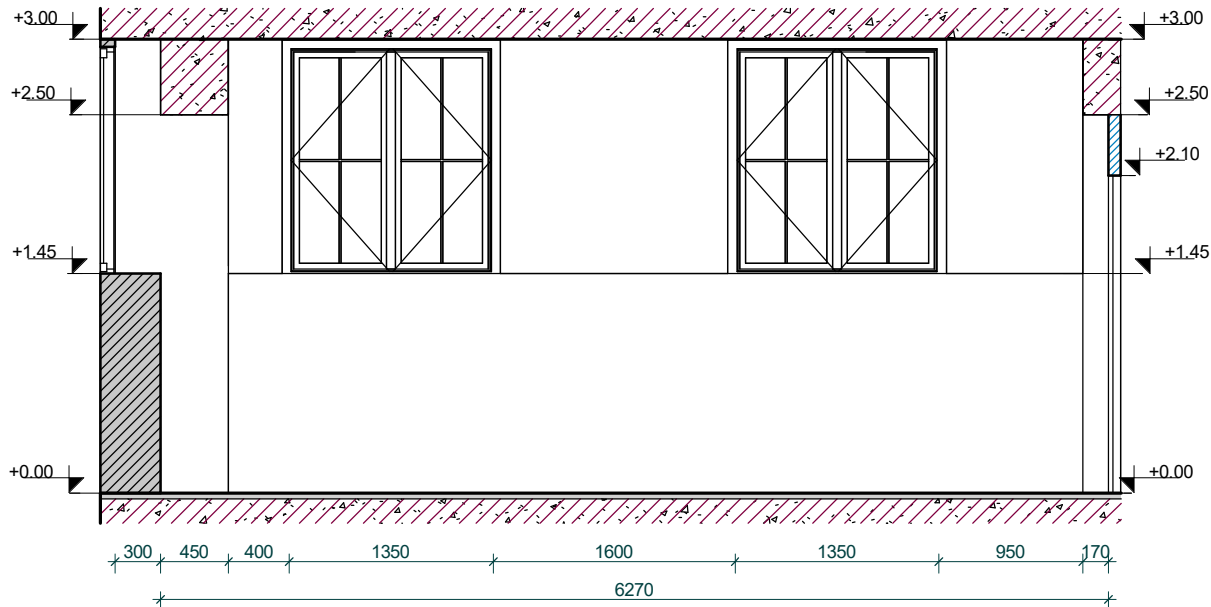

6գ
1 : 50

ԾԱՆՈՒՑՈՒՄ

- * Չափերը ճշտել տեղում առկա պատերը և կոնստրուկտիվ էլեմենտները ունեն թեքություններ,
- * Պատերը, առաստաղը, սյուները և հեծանները քերել՝ քերելուց հետո վերականգնել առկա բաց հատվածները և իրար տեղեկ այն հատվածները, որոնք ոչ բարձր են և վերականգնում են պահանջում,
- * Ջեռուցման հիմնական խողովակը և կից բոլոր խողովակները իջկել և մաքրել,
- * Անհրաժեշտության դեպքում /ըստ պատվիրատուի պահանջի/ սենքերում առկա խանգարող ինժ. որոշ խողովակների և ճաղերի ապամոնտաժում

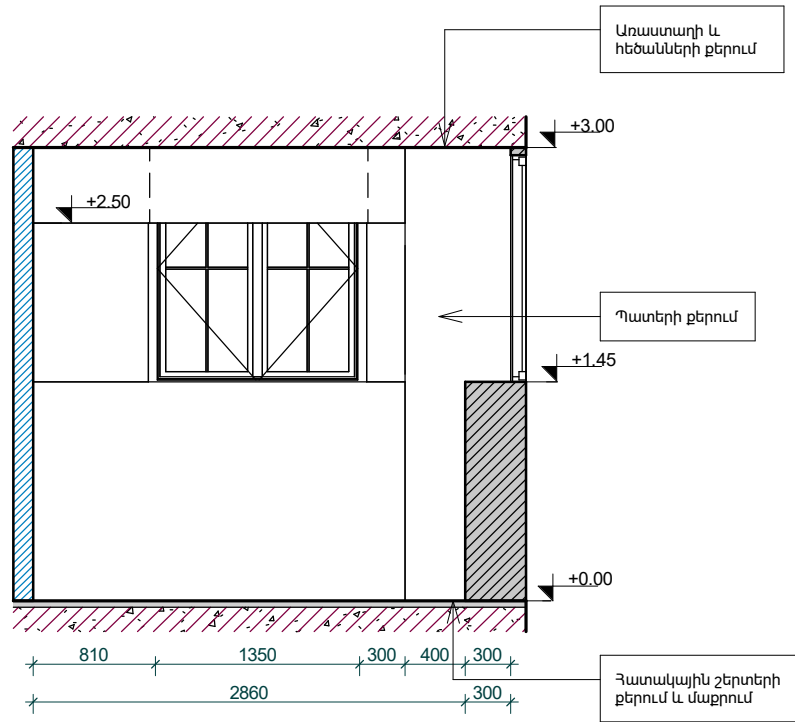

6բ
1 : 50

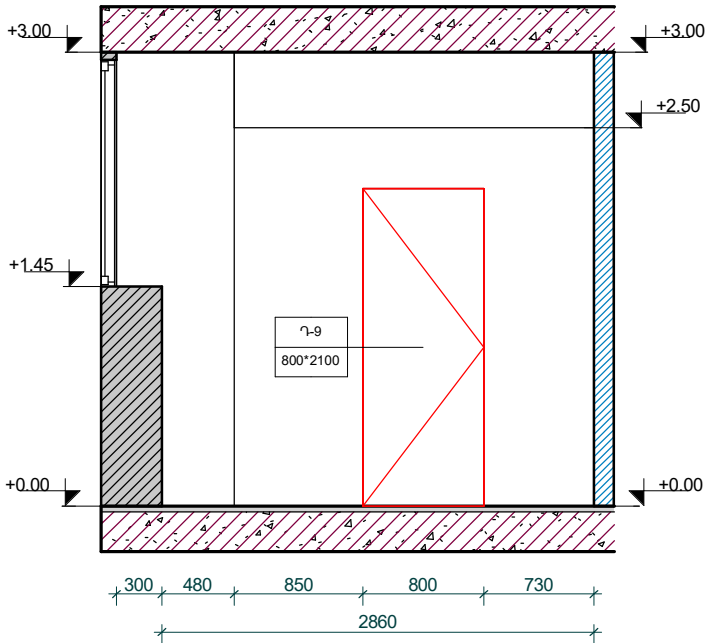

6դ
1 : 50

Պայմանական նշաններ

- Կախովի Առաստաղ
- Ներքին Պատ
- Ե/Բ Ծածկ
- Արտաքին Պատ
- Ապամոնտաժվող Հատվածամասեր
- Փայտ

BLACK

<<ԲԼԵԶ ԱՐԺԻԹԵԶԹՍ>> ՍՊԸ

Էլ. հասցե՝ blackarchistudio@gmail.com

Հասցե՝ Փավստոս Բուզանդ 1/3

Հեռ.՝ +374 95 11-13-84
+374 94 17-99-56

Արտոնագրեր՝ ԾԲԴ - Ա - 0175
ԿԱԴ - Ա1 - 011

Տնօրեն՝ Է. Ավետիսյան

ՆԳՃ՝ Ֆ. Վաղարշապետյան

Ճարտարապետներ՝

Է. Ավետիսյան

ՆԳԿ՝ Գ. Բեգիրյան

Կոնստրուկտոր՝ Գ. Բեգիրյան

ՆԱԽԱԳԾԻ ԱՆՎԱՆՈՒՄ

<<ՀՀ ԳԱՍ ՍՈՒԵԿՈՒԼԱՅԻՆ
ԿԵՆԱԲԱՆՈՒԹՅՈՒՆ ԻՆՏԵՐՆԵՏԻՆԵ
ՊՈԱԿԻ 7-ԴՂ ՀԱՐԿԻ ՄԻ ՀԱՏՎԱԾԱՄԱՍԻ
ՎԵՐԱՆՈՐԴԱՄԱՆ
ՆԱԽԱԳԾԱՆԱՆԱԲԱՆՈՒՄ
ՓԱՏՏԱԹՂԹԵՐԻ ՄԵՆԿՈՒՄ

Պատվիրատու՝

<<ՀՀ ԳԱՍ Սոլեկոլային
Կենսաբանության Ինստիտուտ>> ՊՈԱԿ

ՃԱՐՏԱՐԱՊԵՏԱԿԱՆ ՄԱՍ

Հ6 սենքի պատերի փռվածքներ
(Չափագրություն)

Մասշտաբ՝ 1 : 50

Հասցե՝ Զ. Երևան,
Զանաբեկ-Չեյթոն վ/2,
Հասարակության փ. թիվ 7

Էջ - 510

Հ7 սենյի պատերի փովածքներ
(Չափագրություն)

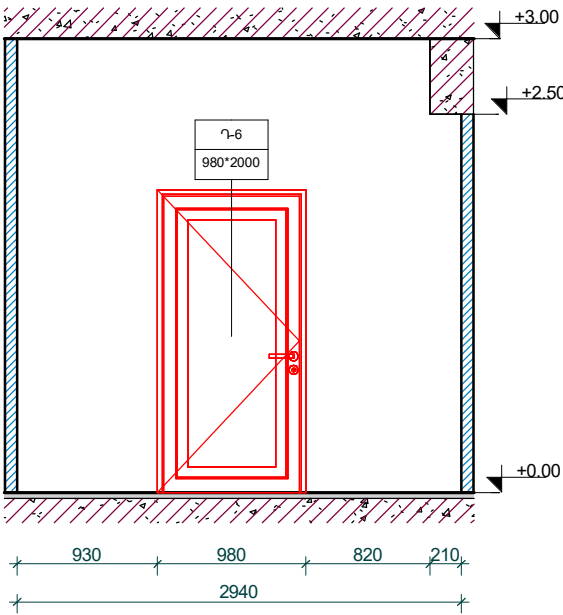

7ա
1 : 50

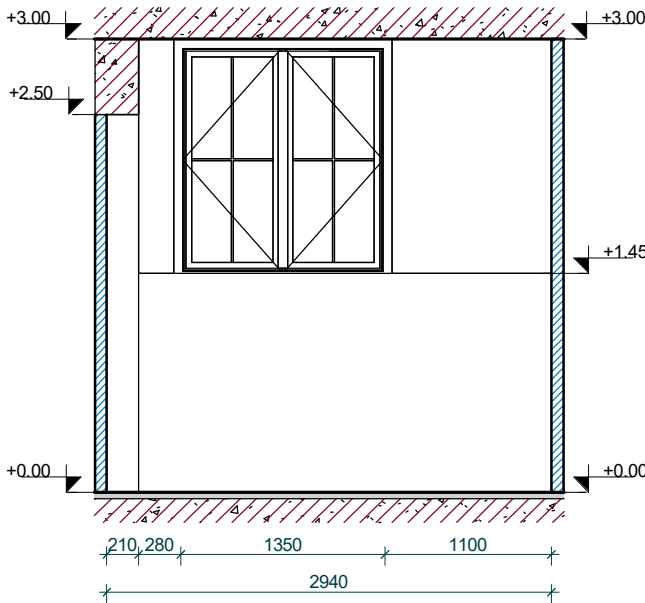

7գ
1 : 50

ԾԱՆՈԹՈՒՄ

* Չափերը ճշտել տեղում՝ առկա պատերը և կոնստրուկտիվ էլեմենտները ունեն թեքություններ,
* Պատերը, առաստաղը, սյուները և հեծանները բերել՝ քերելուց հետո վերականգնել առկա բաց հատվածները
և իհայտ եկած այն հատվածները, որոնք ոչ բարձր են և վերականգնում են պահանջում,
* Տեղումսան հիմնական խողովակը և կից բոլոր խողովակները հղկել և մաքրել,
* Անհրաժեշտության դեպքում /ըստ պատվիրատուի պահանջի/ սենյերում առկա խանգարող իմծ. որոշ
խողովակների և ճաղերի ապամոնտաժում

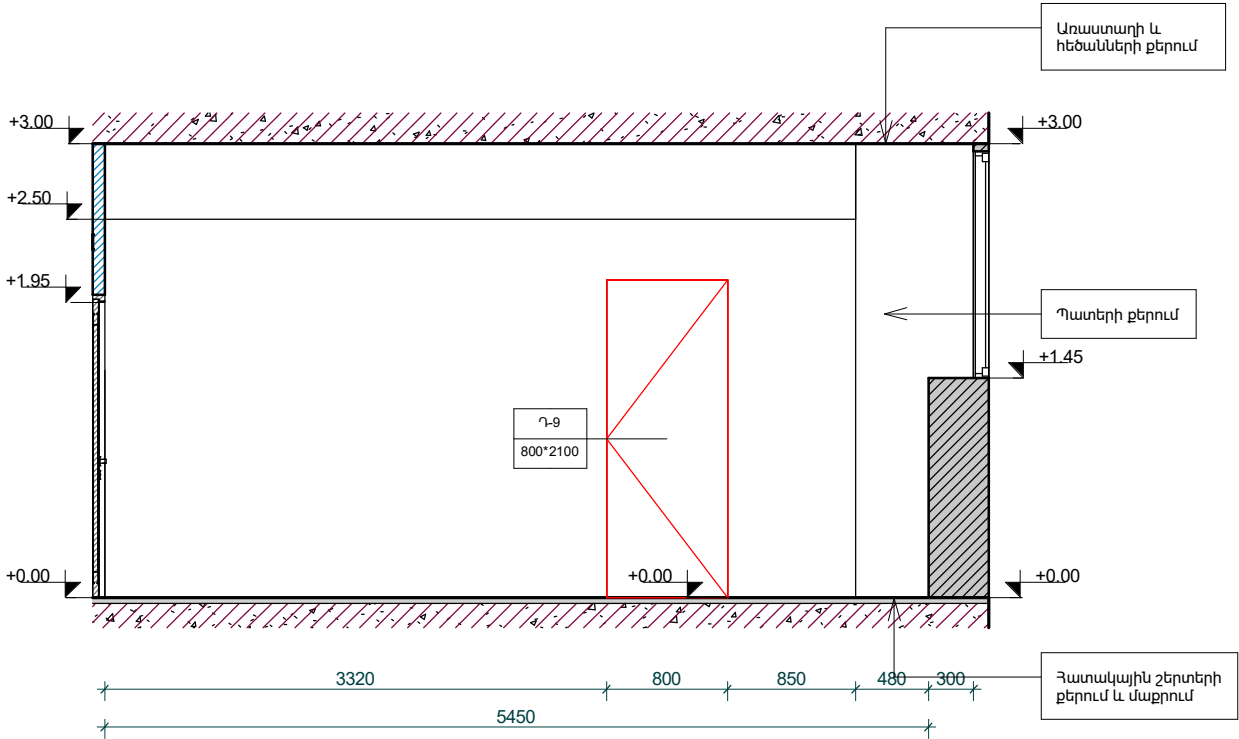

7բ
1 : 50



7դ
1 : 50

Պայմանական նշաններ

- | | | | |
|--|-----------------------------|--|---------------|
| | - Կախովի Առաստաղ | | - Ներքին Պատ |
| | - Ե/Բ Ծածկ | | - Արտաքին Պատ |
| | - Ապամոնտաժվող Հատվածամասեր | | - Փայտ |

BLACK

<<ԲԼԵԶ ԱՐԺԻԹԵԶԹՍ>> ՍՊԸ

Էլ. հասցե՝ blackarchistudio@gmail.com

Հասցե՝ Փավստոս Բուզանդ 1/3

Հեռ.՝ +374 95 11-13-84
+374 94 17-99-56

Արտոնագրեր՝ ԾԲԴ - Ա - 0175
ԿԱԴ - Ա1 - 011

Տնօրեն՝ Է. Ավետիսյան

ՆԳՃ՝ Ֆ. Վանյան

Ճարտարապետներ՝

Է. Ավետիսյան

ՆԳԿ՝ Գ. Բեգիրյան

Կոնստրուկտոր՝ Գ. Բեգիրյան

ՆԱԽԱԳԾԻ ԱՆՎԱՆՈՒՄ

<<ՀՀ ԳԱՍ ՍՈՒԼԵԿՈՒԼԱՅԻՆ
ԿԵՆԱԲԱՆՈՒԹՅՈՒՆ ԻՆՏԵՐՆԵՏ>>
ՊՈԱԿԻ 7-ԴՂ ՀԱՐԿԻ ՄԻ ՀԱՏՎԱԾԱՄԱՍԻ
ԿԵՐԱՌՈՐԳԱՄԱՆ
ՆԱԽԱԳԾԱ-ՆԱԽԱԶԱՇԿԱՅԻՆ
ՓԱՏՏԱԹՂԹԵՐԻ ՄԵԿՈՒՄ

Պատվիրատու՝

<<ՀՀ ԳԱՍ Սոլեկոլային
Կենսաբանության Ինստիտուտ>> ՊՈԱԿ

ՃԱՐՏԱՐԱՊԵՏԱԿԱՆ ՄԱՍ

Հ7 սենյի պատերի փովածքներ
(Չափագրություն)

Մասշտաբ՝ 1 : 50

Հասցե՝ Զ. Երևան,
Զանաքեռ-Չեյթոն վ/շ,
Հասարակության փ. թիվ 7

Էջ - 511

Յ8 սենքի պատերի փռվածքներ
(Զափագրություն)

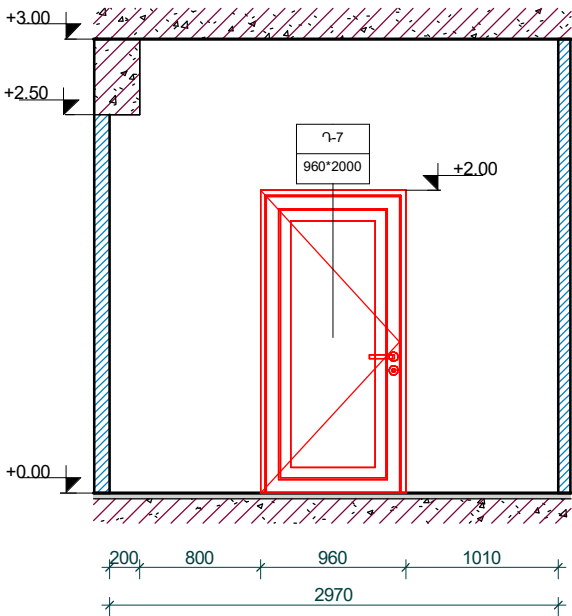

8ա
1 : 50

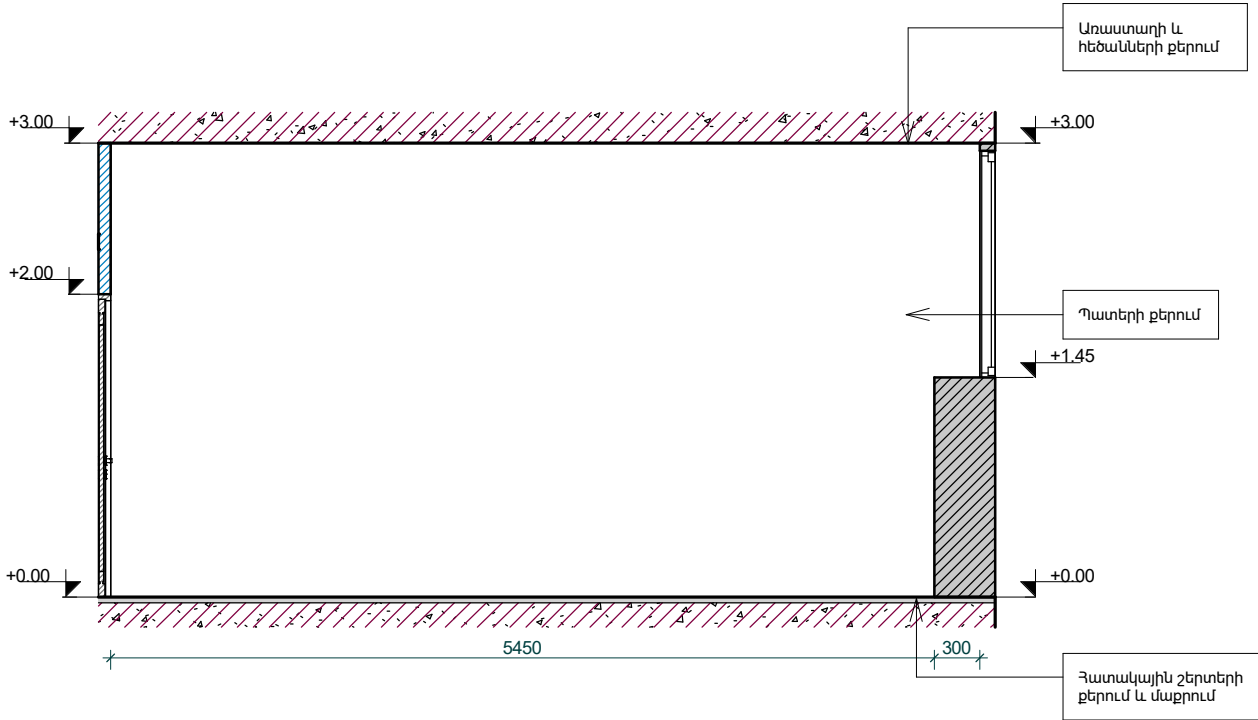

8բ
1 : 50

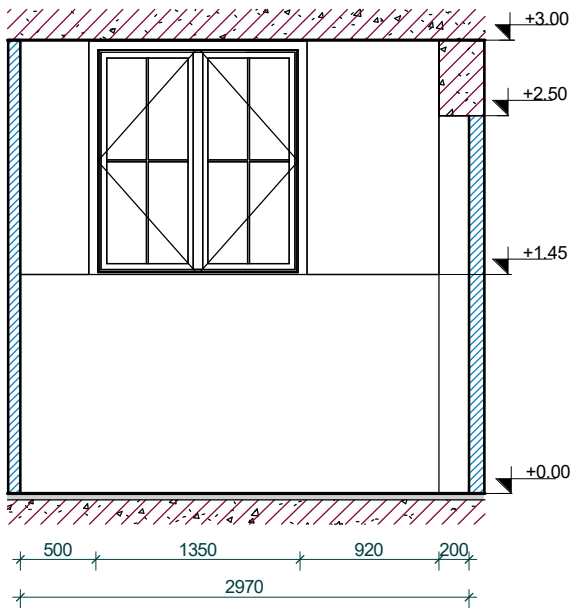

8գ
1 : 50

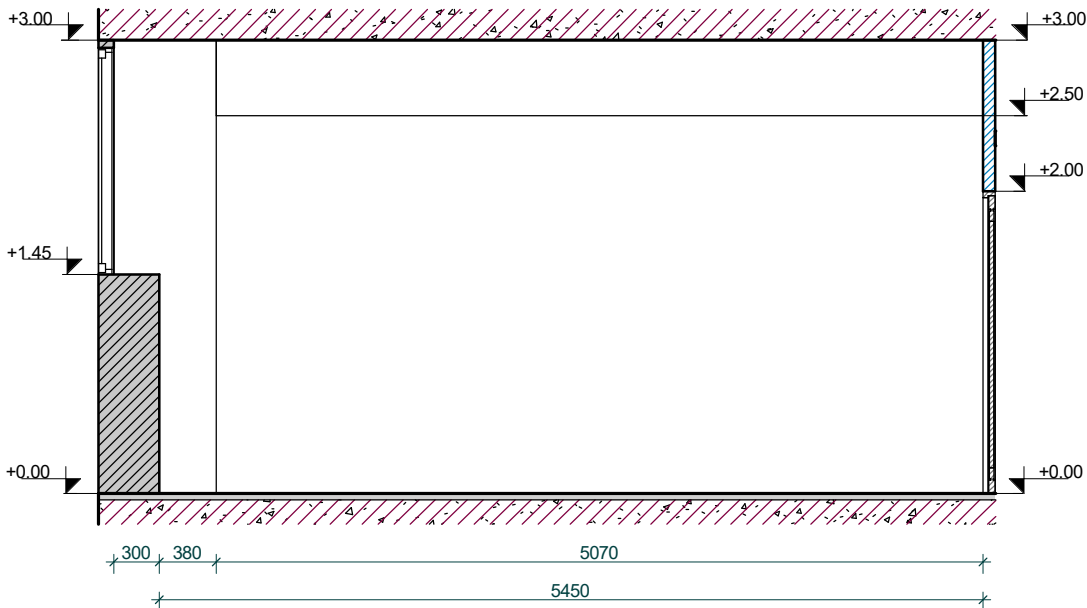

8դ
1 : 50

Պայմանական նշաններ

- Կախովի Առաստաղ
- Ներքին Պատ
- Ե/Բ Ծածկ
- Արտաքին Պատ
- Ապամոնտաժվող Հատվածամասեր
- Փայտ

ԾԱՆՈՒԹՈՒՄ

* Զափերը ճշտել տեղում՝ առկա պատերը և կոնստրուկտիվ էլեմենտները ունեն թեթույթյուններ,
* Պատերը, առաստաղը, սյուները և հեծանները քերել՝ քերելուց հետո վերականգնել առկա բաց հատվածները
և իհայտ եկած այն հատվածները, որոնք ոչ բարձր են և վերականգնում են պահանջում,
* Ցեռուցման հիմնական խողովակը և կից բոլոր խողովակները հղկել և մաքրել,
* Անհրաժեշտության դեպքում /ըստ պատվիրատուի պահանջի/ սենքերում առկա խանգարող ինժ. որոշ
խողովակների և ճաղերի ապամոնտաժում

BLACK

<<ԲԼԵԶ ԱՐԺԻԹԵԶԹՍ>> ՍՊԸ

Էլ. հասցե՝ blackarchistudio@gmail.com

Հասցե՝ Փավստոս Բուզանդ 1/3

Հեռ.՝ +374 95 11-13-84
+374 94 17-99-56

Արտոնագրեր՝

ՃԲԴ - Ա - 0175
ԿԱԴ - Ա1 - 011

Տնօրեն՝

Է. Ավետիսյան

ՆԳՃ՝

Ֆ. Վանյան

Ճարտարապետներ՝

Է. Ավետիսյան

ՆԳԿ՝

Գ. Բեգիրյան

Կոնստրուկտոր՝

Գ. Բեգիրյան

ՆԱԽԱԳԾԻ ԱՆՎԱՆՈՒՄ

<<ՀՀ ԳԱՍ ՍՈՒԵԿՈՒԼԱՅԻՆ
ԿԵՆԱԲԱՆՈՒԹՅՈՒՆ ԻՆՏԵՐՆԵՏ
ՊՈԱԿԻ 7-ՐԴ ՀԱՐԿԻ ՄԻ ՀԱՏՎԱԾՄԱՍԻ
ՎԵՐԱՆՈՐԴԱՄՆ
ՆԱԽԱԳԾԱՆԱՆԱԲԱՇՎԱՅԻՆ
ՓԱՏՏԱԹՂԹԵՐԻ ՄԵՆԿՈՒՄ

Պատվիրատու՝

<<ՀՀ ԳԱՍ Սոլեկոլային
Կենսաբանության Ինստիտուտ>> ՊՈԱԿ

ՃԱՐՏԱՐԱՊԵՏԱԿԱՆ ՄԱՍ

Յ8 սենքի պատերի փռվածքներ
(Զափագրություն)

Մասշտաբ՝

1 : 50

Հասցե՝

Ք. Երևան,
Զանաբեկ-Չեթուն վ/շ,
Հասրաթյան փ. թիվ 7

Էջ - Ծ12

Հ9 սենքի պատերի փռվածքներ
(Չափագրություն)

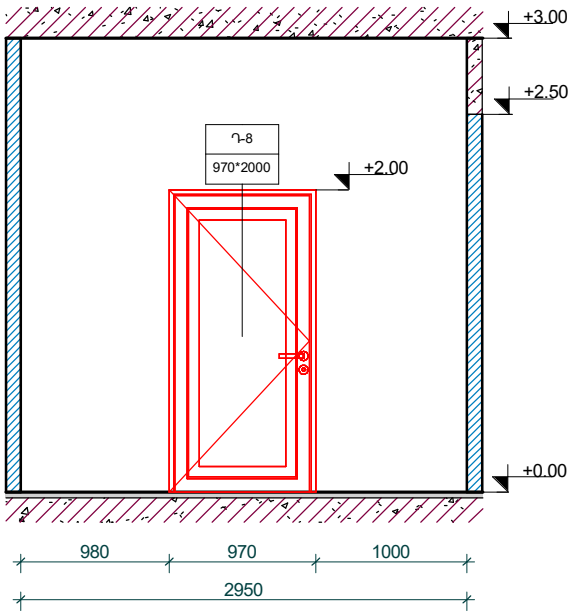

9ա
1 : 50

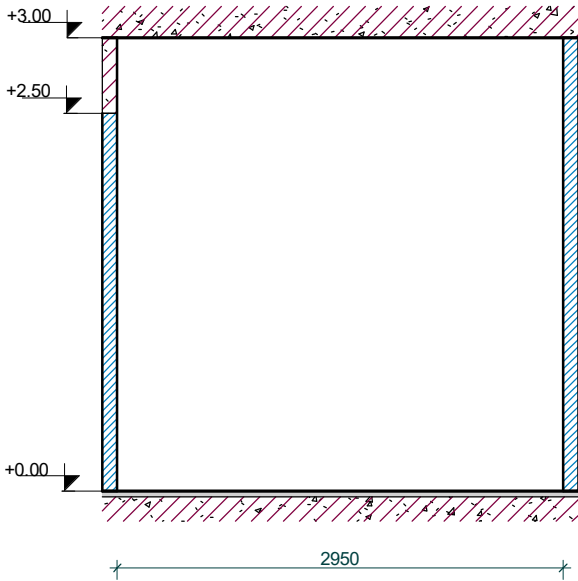

9բ
1 : 50

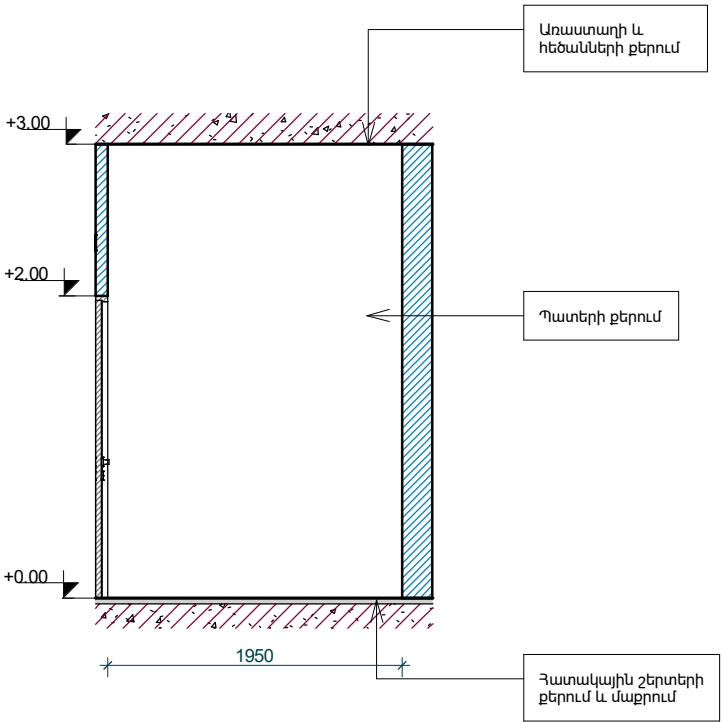

9բ
1 : 50

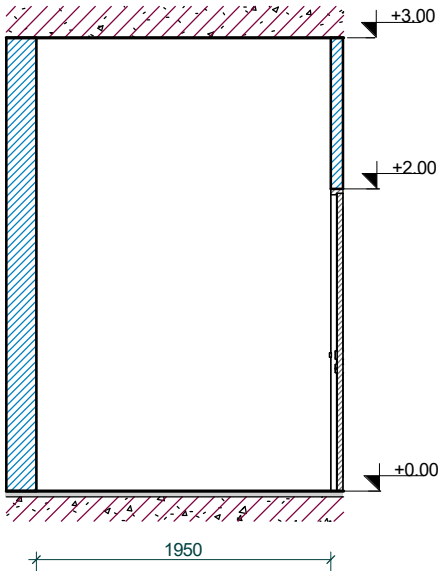

9դ
1 : 50

ԾԱՆՈԹՅՈՒՄ

* Զափերը ճշտել տեղում՝ առկա պատերը և կոնստրուկտիվ էլեմենտները ունեն թեքություններ,
* Պատերը, առաստաղը, սյուները և հեծանները քերել՝ քերելուց հետո վերականգնել առկա բաց հատվածները
և իհայտ եկած այն հատվածները, որոնք ոչ բարձր են և վերականգնում են պահանջում,
* Ջեռուցման հիմնական խողովակը և կից բոլոր խողովակները հղկել և մաքրել,
* Անհրաժեշտության դեպքում /ըստ պատվիրատուի պահանջի/ սենքերում առկա խանգարող ինժ. որոշ
խողովակների և ճաղերի ապամոնտաժում

Պայմանական նշաններ

- Կախովի Առաստաղ
- Ներքին Պատ
- Ե/Բ Ճածկ
- Արտաքին Պատ
- Ապամոնտաժվող Հատվածամասեր
- Փայտ

BLACK

<<ԲԼԵԶ ԱՐԺԻԹԵԶԹՍ>> ՍՊԸ

Էլ. հասցե՝ blackarchistudio@gmail.com

Հասցե՝ Փավստոս Բուզանդ 1/3

Հեռ.՝ +374 95 11-13-84
+374 94 17-99-56

Արտոնագրեր՝ ՃԲԴ - Ա - 0175
ԿԱԴ - Ա1 - 011

Տնօրեն՝ Է. Ավետիսյան

ՆԳՃ՝ Ֆ. Վաղարշակյան

Ճարտարապետներ՝

Է. Ավետիսյան

ՆԳԿ՝ Գ. Բեգիրջյան

Կոնստրուկտոր՝ Գ. Բեգիրջյան

ՆԱԽԱԳԾԻ ԱՆՎԱՆՈՒՄ

<<ՀՀ ԳԱՍ ՍՈՒԵԿՈՒԼԱՅԻՆ
ԿԵՆՏՐԱԼՆՈՒԹՅՈՒՆ ԻՆՏԵՐՆԵՏ>>
ՊՈԱԿԻ 7-Դ ՀԱՐԿԻ ՄԻ ՀԱՏՎԱԾԱՄԱՍԻ
ԿԵՐԱՆՈՐՈՂՄԱՆ
ՆԱԽԱԳԾԱՆԱՆԱԲԱՇՎԱՅԻՆ
ՓԱՏՏԱԹՂԹԵՐԻ ՄԵՆԿՈՒՄ

Պատվիրատու՝

<<ՀՀ ԳԱՍ Սոլեկոլային
Կենտրոնության Խտիտուտ>> ՊՈԱԿ

ՃԱՐՏԱՐԱՊԵՏԱԿԱՆ ՄԱՍ

Հ9 սենքի պատերի փռվածքներ
(Չափագրություն)

Մասշտաբ՝ 1 : 50

Հասցե՝ Զ. Երևան,
Զանաքեռ-Չեյթուն վ/շ,
Հասրայան փ. թիվ 7

Էջ - Ծ13

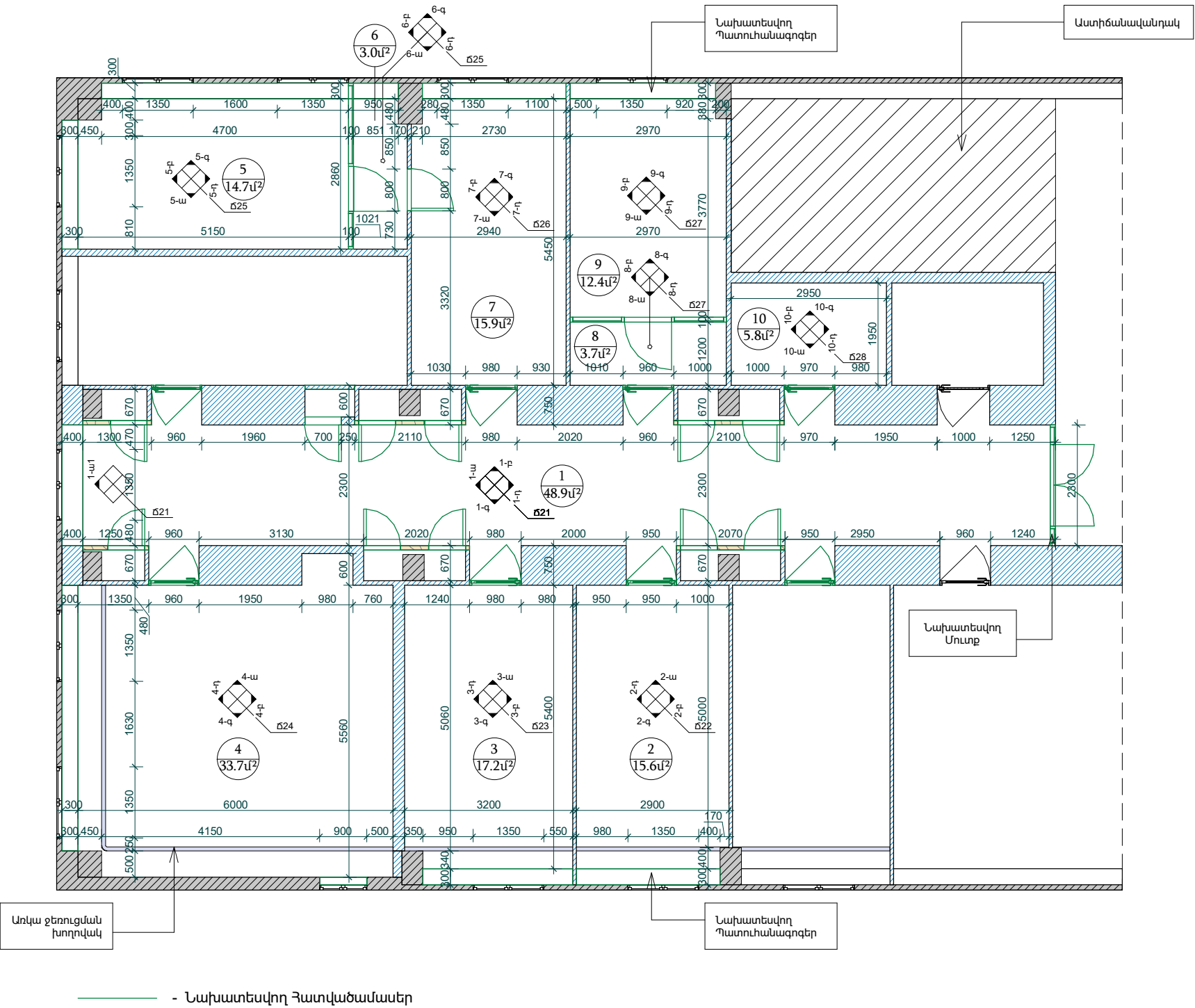

ԾԱՆՈԹՈՒՄ

- * Զափերը ճշտել տեղում՝ առկա պատերը և կոնստրուկտիվ էլեմենտները ունեն թեքություններ,
- * Ինժ. հորանների դուռ-կաղապարները մոնտաժել պահպանված, հղկված և լաքված փայտյա շրջանակների վրա
- * Ջեռուցման հիմնական խողովակը և կից բոլոր խողովակները ներկել լվացվող և լատեքսային ներկով՝ գույնը սպիտակ /ըստ պատվիրատուի պահանջի հնարավոր է փոփոխել/,
- * Պատուհանագոգերը ընտրելիս և գնելիս համաձայնեցնել պատվիրատուի հետ,
- * Կատարել պատուհանների կարգավորումներ, քանի որ որոշ պատուհաններ շատ վատ են փակվում, կա անհրաժեշտություն մեխանիզմների կարգավորումներ կատարելու,

Սենյակների Մասնագիր		
N.	Անվանում	Մակերես քմ
1	Միջանցք	48.9
2	Աշխատասենյակ	15.6
3	Աշխատասենյակ	17.2
4	Աշխատասենյակ	33.7
5	Լաբորատոր սենյակ	14.7
6	Նախամուտք	3.0
7	Լաբորատոր սենյակ	15.9
8	Նախամուտք	3.7
9	Լաբորատոր սենյակ	12.4
10	Լաբորատոր սենյակ	5.8

ՄԱՍՆԱԳԻՐ	
1)	Պատերի լուսցում կամ վերականգնում /քառ ելով 80մմ կամ 100մմ/ - 45քմ
2)	Առկա պատուհանների կարգավորումներ - 13 պատուհան
3)	Պատուհանագոգերի իրականացում - 31.00քմ
4)	Ջեռուցման խողովակների ներկում - 10.00 քմ

BLACK

<<ԲԼԵԶ ԱՐԺԻԹԵԶԹՍ>> ՍՊԸ

Էլ. հասցե՝ blackarchistudio@gmail.com

Հասցե՝ Փավստոս Բուզանդ 1/3

Հեռ.՝ +374 95 11-13-84
+374 94 17-99-56

Արտոնագրեր՝

ՃԲՂ - Ա - 0175
ԿԱՂ - Ա1 - 011

Տնօրեն՝

Է. Ավետիսյան

ՆԳՃ՝

Ֆ. Վաղարշապյան

Ճարտարապետներ՝

Է. Ավետիսյան

ՆԳԿ՝

Գ. Բեգիրջյան

Կոնստրուկտոր՝

Գ. Բեգիրջյան

ՆԱԽԱԳԾԻ ԱՆՎԱՆՈՒՄ

<<ՀՀ ԳԱՍ ՍՈՒԵԿՈՒԼԱՅԻՆ
ԿԵՆԱԲԱՆՈՒԹՅՈՒՆ ԻՆՏԵՏՈՒՄ>>
ՊՈԱԿԻ 7-ՐԴ ՀԱՐԿԻ ՄԻ ՀԱՏՎԱԾՄԱՍԻ
ԿԵՆՏՐՈՂՈՒՄ
ՆԱԽԱԳԾԱՆԱՆԱԲԱՆՎԱԾԻ
ՓԱՏՏԱԹՂԹԵՐԻ ՄԵՆՎՈՒՄ

Պատվիրատու՝

<<ՀՀ ԳԱՍ Սոլեկուլային
Կենսաբանության Ինստիտուտ>> ՊՈԱԿ

ՀԱՐՏԱՐԱՊԵՏԱԿԱՆ ՄԱՍ

Հատակագիծ (Նախատեսվող)

Մասշտաբ՝

1 : 100

Հասցե՝

Ք. Երևան,
Քանաքեռ-Զեյթուն վ/շ,
Հասարակական փ. թիվ 7

Էջ - Ծ14

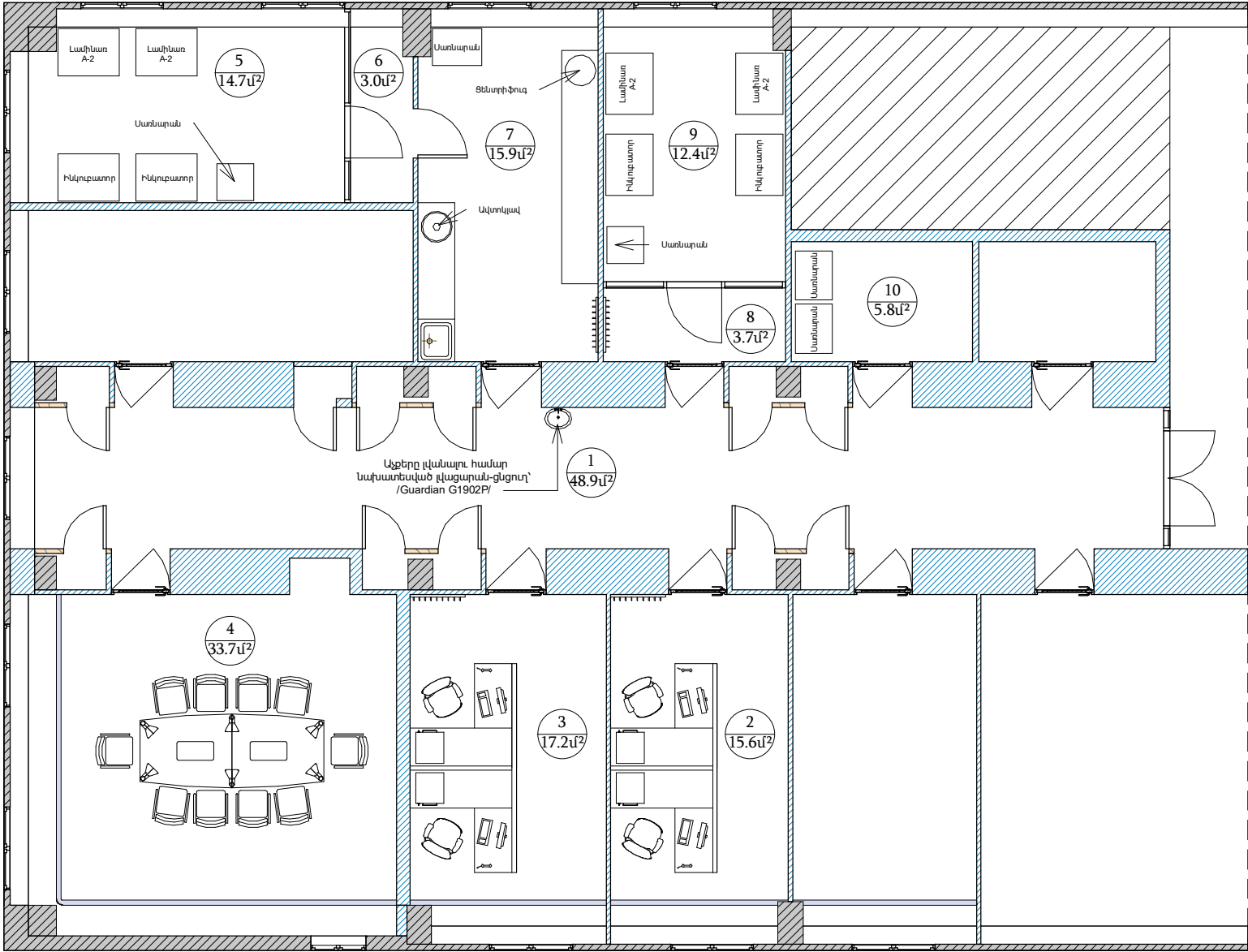

ԾԱՆՈԹՅՈՒՆ

- * Զափերը ճշտել տեղում առկա պատերը և կոնստրուկտիվ էլեմենտները ունեն թեքություններ,
- * Կահավորումը պայմանական է, կահույքի չափերը ճշտել տեղում փաստացի չափագրության հիման վրա և նախապես համաձայնեցնել պատվիրատուի հետ
- * Ինժ. հորանների դուռ-կաղապարները մոտաժել պահպանված, հղկված և լաքված փայտյա շրջանակների վրա
- * Կախիչները ընտրելիս և գնելիս նախապես համաձայնեցնել պատվիրատուի հետ,
- * Շերտավարագույրները և կից կախիչները /карниз/ ընտրելիս և գնելիս նախապես համաձայնեցնել պատվիրատուի հետ,

Սենյակների Մասնագիր		
N.	Անվանում	Մակերես քմ
1	Միջանցք	48.9
2	Աշխատասենյակ	15.6
3	Աշխատասենյակ	17.2
4	Աշխատասենյակ	33.7
5	Լաբորատոր սենյակ	14.7
6	Նախամուտք	3.0
7	Լաբորատոր սենյակ	15.9
8	Նախամուտք	3.7
9	Լաբորատոր սենյակ	12.4
10	Լաբորատոր սենյակ	5.8

ՄԱՍՆԱԳԻՐ	
1)	Ինժ.հորանների դուռ-կաղապարների իրականացում - 6 հատ
2)	Կախիչներ - 4 հատ
3)	Շերտավարագույրներ և կից կախիչներ/карниз/ - 11 հատ

BLACK

<<ԲԼԵԶ ԱՐԺԻԹԵԶԹՍ>> ՍՊԸ

Էլ. հաղե՝ blackarchistudio@gmail.com

Հասցե՝ Փավստոս Բուզանդ 1/3

Հեռ.՝ +374 95 11-13-84
+374 94 17-99-56

Արտոնագրեր՝ ԾԲԴ - Ա - 0175
ԿԱԴ - Ա1 - 011

Տնօրեն՝ Է. Ավետիսյան

ՆԳՃ՝ Ֆ. Վաղարշապետյան

Ճարտարապետներ՝

Է. Ավետիսյան

ՆԳԿ՝ Գ. Բեգիրջյան

Կոնստրուկտոր՝ Գ. Բեգիրջյան

ՆԱԽԱԳԾԻ ԱՆՎԱՆՈՒՄ

<<ՀՀ ԳԱՍ ՍՈՒԵԿՈՒԼԱՅԻՆ ԿԵՆԱԲԱՆՈՒԹՅՈՒՆ ԻՆՍՏԻՏՈՒՏ>>
ՊՈԱԿԻ 7-ԴՂ ՀԱՐԿԻ ՄԻ ՀԱՏՎԱԾԱՄԱՍԻ
ՎԵՐԱՆՈՐԴԱՄԱՆ
ՆԱԽԱԳԾԱ-ՆԱԽԱԶՆՎԱԾԻ
ՓԱՏՏԱԹՂԹԵՐԻ ՄԵՆԿՈՒՄ

Պատվիրատու՝

<<ՀՀ ԳԱՍ Սոլեկոլային Կենսաբանության Ինստիտուտ>> ՊՈԱԿ

ՃԱՐՏԱՐԱՊԵՏԱԿԱՆ ՄԱՍ

Կահավորման Հատակագիծ (Նախատեսվող)

Մասշտաբ՝ 1 : 100

Հասցե՝ Զ. Երևան, Զանաբեռ-Չեյթուն վ/2, Հասարակական փ. թիվ 7

Էջ - 15

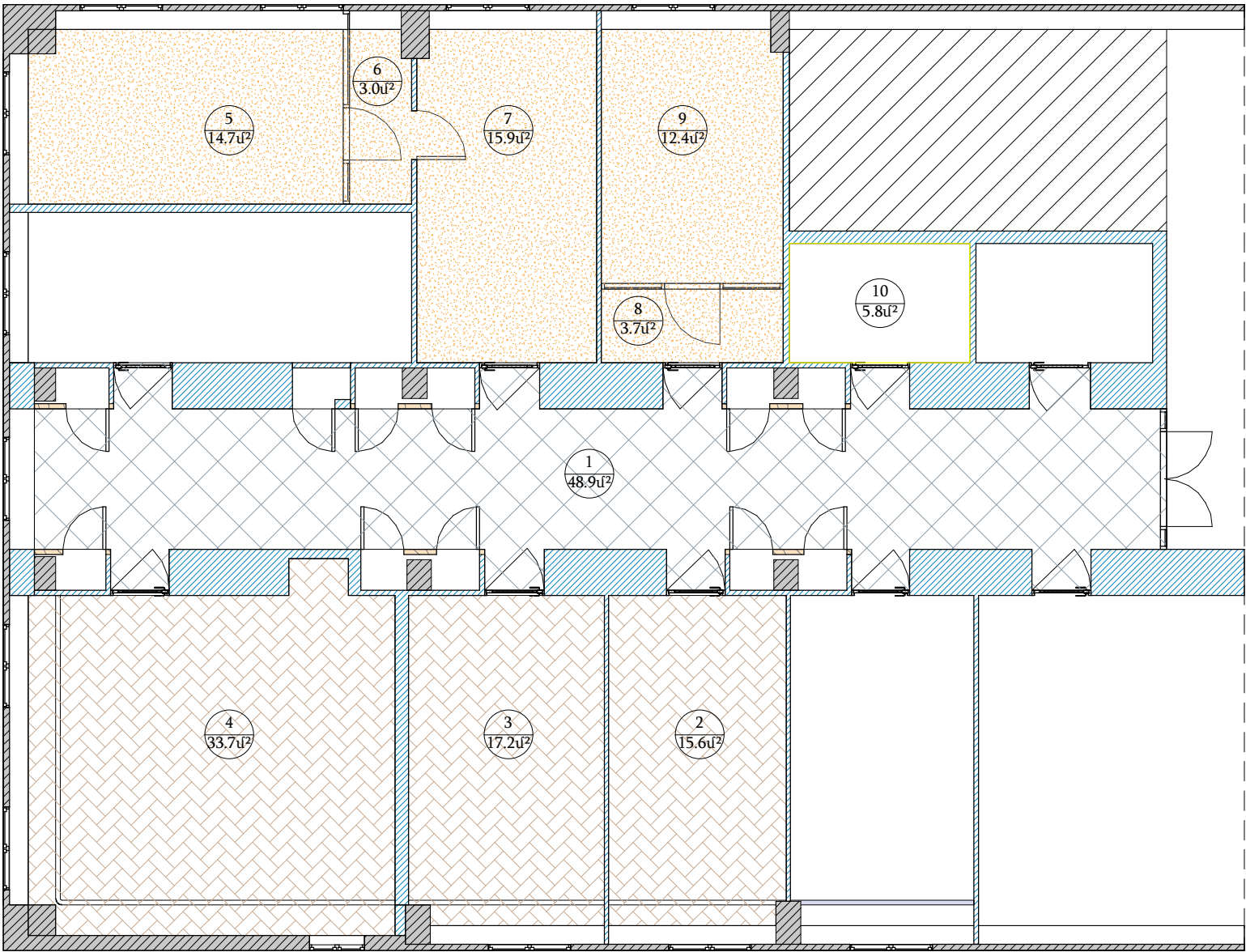

ԾԱՆՈԹՅՈՒՄ

* Չափերը ճշտել տեղում՝ առկա պատերը և կոնստրուկտիվ էլեմենտները ունեն թեքություններ,
* Հատակի նյութը ընտրելիս և գնելիս նախապես համաձայնեցնել պատվիրատուի հետ,
* Վինիլային հատակ - Fatra, NFE Extra, Շնդհանուր հաստությունը - 2մմ ,Պաշտպանիչ շերտի հաստությունը - 0,7 մմ, Դասը - 43, 1մ2 քաշը - 3,06 կգ, Լրացուցիչ պաշտպանիչ շերտ - SILVER block - հակաբակտերիալ պաշտպանիչ շերտ, գույնը ըստ պատվիրատուի,
* Վինիլային հատակի տեղադրման աշխատանքներն պետք է իրականացվեն հետևյալ հերթականությամբ՝ 1. Հիմքի պատում նախաքսուկով, 2. Ceresit CN68 ինքնահարթեցվող հատակի իրականացում մոտ 3մմ հաստությամբ, 3. Ինքնահարթեցվող հատակի հղկում, 4. Վինիլային ծածկույթի տեղադրում Ceresit UK400 կամ Mapei, Mapecryl Eco սոսինձներով, 5. Կարերի տաք եռակցում Fatra ապրանքանիշի եռակցման լարով, 6. Վինիլային ծածկույթը պետք է լինի ամբողջական՝ մեկ չընդհատվող շերտ կազմող կտորից/մասից և պետք է ներառի/ծածկի 8 սմ բարձրությամբ շրիշակի մակերեսը: Շրիշակը պետք է լինի 8 սմ բարձրություն և 8 մմ հաստություն ունեցող MDF-ից:

Պայմանական նշաններ

- Վինիլե հատակ՝ Fatra, NFE Extra
- Լամինատե հատակ
- Կերամիկական սալիկներ
- Պահպանվում է նույնությամբ

ՄԱՍՆԱԳԻՐ

- 1) Վինիլե հատակի իրականացում՝ Fatra, NFE Extra - 65.0քմ
- 2) Լամինատե հատակի իրականացում - 75.0քմ
- 3) Կերամիկական սալիկների իրականացում - 55.0քմ
- 4) Ինքնահարթեցվող հատակի/наливной пол/ իրականացում - 150.0քմ

BLACK

<<ԲԼԵԶ ԱՐԺԻԹԵԶԹՍ>> ՍՊԸ

Էլ. հասցե՝ blackarchistudio@gmail.com

Հասցե՝ Փավստոս Բուզանդ 1/3

Հեռ.՝ +374 95 11-13-84
+374 94 17-99-56

Արտոնագրեր՝ ՃԲԴ - Ա - 0175
ԿԱԴ - Ա1 - 011

Տնօրեն՝ Է. Ավետիսյան

ՆԳՃ՝ Ֆ. Վաղարշակյան

Ճարտարապետներ՝

Է. Ավետիսյան

ՆԳԿ՝ Գ. Բեգիդյան

Կոնստրուկտոր՝ Գ. Բեգիդյան

ՆԱԽԱԳԾԻ ԱՆՎԱՆՈՒՄ

<<ՀՀ ԳԱՍ ՍՈԼԵԿՈՒԱՅԻՆ
ԿԵՆՏՐԱԼԻԶԱՅՈՒՄ ԻՆՏԵՐՆԱԿԱՆ
ՊՈԼԿԻ 7-ԴՊ ՀԱՐԿԻ ՄԻ ՀԱՏՎԱԾՄԱՍԻ
ՎԵՐԱՆՈՐԴՄԱՆ
ՆԱԽԱԳԾԱՆԱԽԱՐԱՇՎԱՅԻՆ
ՓԱՏՏԱԹՂԹԵՐԻ ՄԵՆՎՈՒՄ

Պատվիրատու՝

<<ՀՀ ԳԱՍ Սոլեկոպային
Կենտրոնական Իստիտուտ>> ՊՈԼԿ

ՃԱՐՏԱՐԱՊԵՏԱԿԱՆ ՄԱՍ

Հատակների Հատակագիծ
(Նախատեսվող)

Մասշտաբ՝ As indicated

Հասցե՝ Զ. Երևան,
Զանաբեռ-Չեյթուն վ/շ,
Հաստության փ. թիվ 7

Էջ - Ծ16

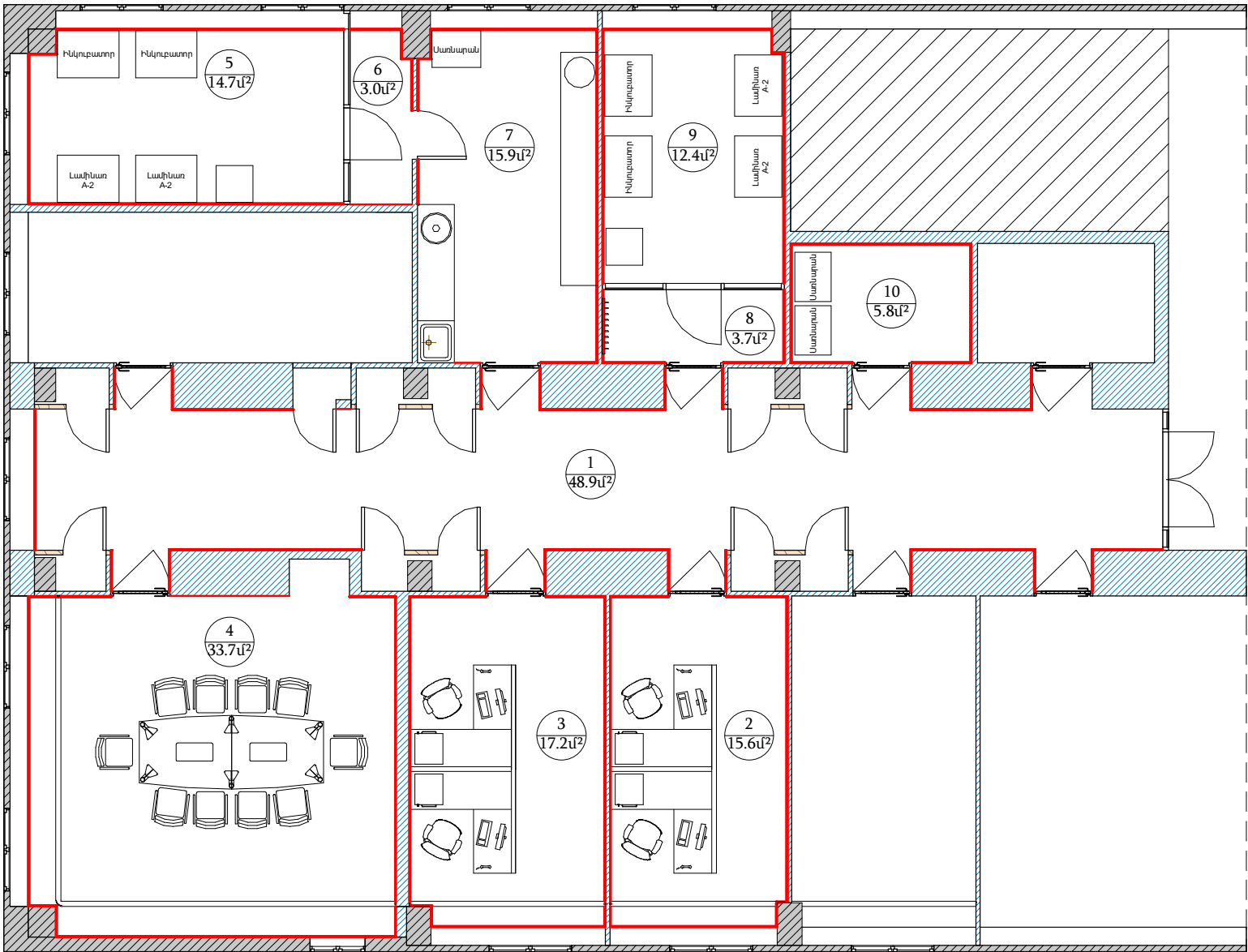

— - Շրիշակ

ԾԱՆՈԹՈՒՄ

- * Չափերը ճշտել տեղում՝ առկա պատերը և կոնստրուկտիվ էլեմենտները ունեն թեքություններ,
- * Շրիշակները ընտրելիս և գնելիս նախապես համաձայնեցնել պատվիրատուի հետ,
- * Պահարանների ետնամասում շրիշակ չնախատեսել
- * Վինիլային հատակի շրիշակը պետք է լինի 8 մմ բարձրություն և 8 մմ հաստություն ունեցող MDF-ից:

ՄԱՍՆԱԳԻՐ

- 1) Վինիլե հատակի շրիշակների իրականացում - 70.0զմ
- 2) Լամինատե հատակի շրիշակների իրականացում - 70.0զմ
- 3) Կերամիկական հատակի շրիշակների իրականացում - 35.0զմ

BLACK

<<ԲԼԵԶ ԱՐԺԻԹԵԶԹՍ>> ՍՊԸ

Էլ. հասցե՝ blackarchistudio@gmail.com

Հասցե՝ Փավստոս Բուզանդ 1/3

Հեռ.՝ +374 95 11-13-84
+374 94 17-99-56

Արտոնագրեր՝ ՃԲԴ - Ա - 0175
ԿԱԴ - Ա1 - 011

Տնօրեն՝  Է. Աղեկոյան

ՆԳՃ՝  Ֆ. Վանյան

Ճարտարապետներ՝

Է. Աղեկոյան 

ՆԳԿ՝  Գ. Բեգիդյան

Կոնստրուկտոր՝  Գ. Բեգիդյան

ՆԱԽԱԳԾԻ ԱՆՎԱՆՈՒՄ

<<ՀՀ ԳԱՍ ՍՈՒՆԿՈՒԼԱՅԻՆ
ԿԵՆԱԲԱՆՈՒԹՅՈՒՆ ԻՆՏԵՐՆԵՏ>>
ՊՈԱԿԻ 7-ՐԴ ՀԱՐԿԻ ՄԻ ՀԱՏՎԱԾԱՄԱՍԻ
ՎԵՐԱՆՈՐԴԱՄԱՆ
ՆԱԽԱԳԾԱ-ՆԱԽԱԶԱՇԿԱՑԻՆ
ՓԱՏՏԱԹՂԹԵՐԻ ՄԵՆՎՈՒՄ

Պատվիրատու՝

<<ՀՀ ԳԱՍ Սոլեկուլային
Կենսաբանության Ինստիտուտ>> ՊՈԱԿ

ՃԱՐՏԱՐԱԴԵՏԱԿԱՆ ՄԱՍ

Շրիշակների Տեղադրման Հատակագիծ
(Լախատեսվող)

Մասշտաբ՝ 1 : 100

Հասցե՝ Զ. Երևան,
Զանաբեռ-Չեթոն փ/2,
Հաստաթղթի փ. թիվ 7

Էջ - Ծ17

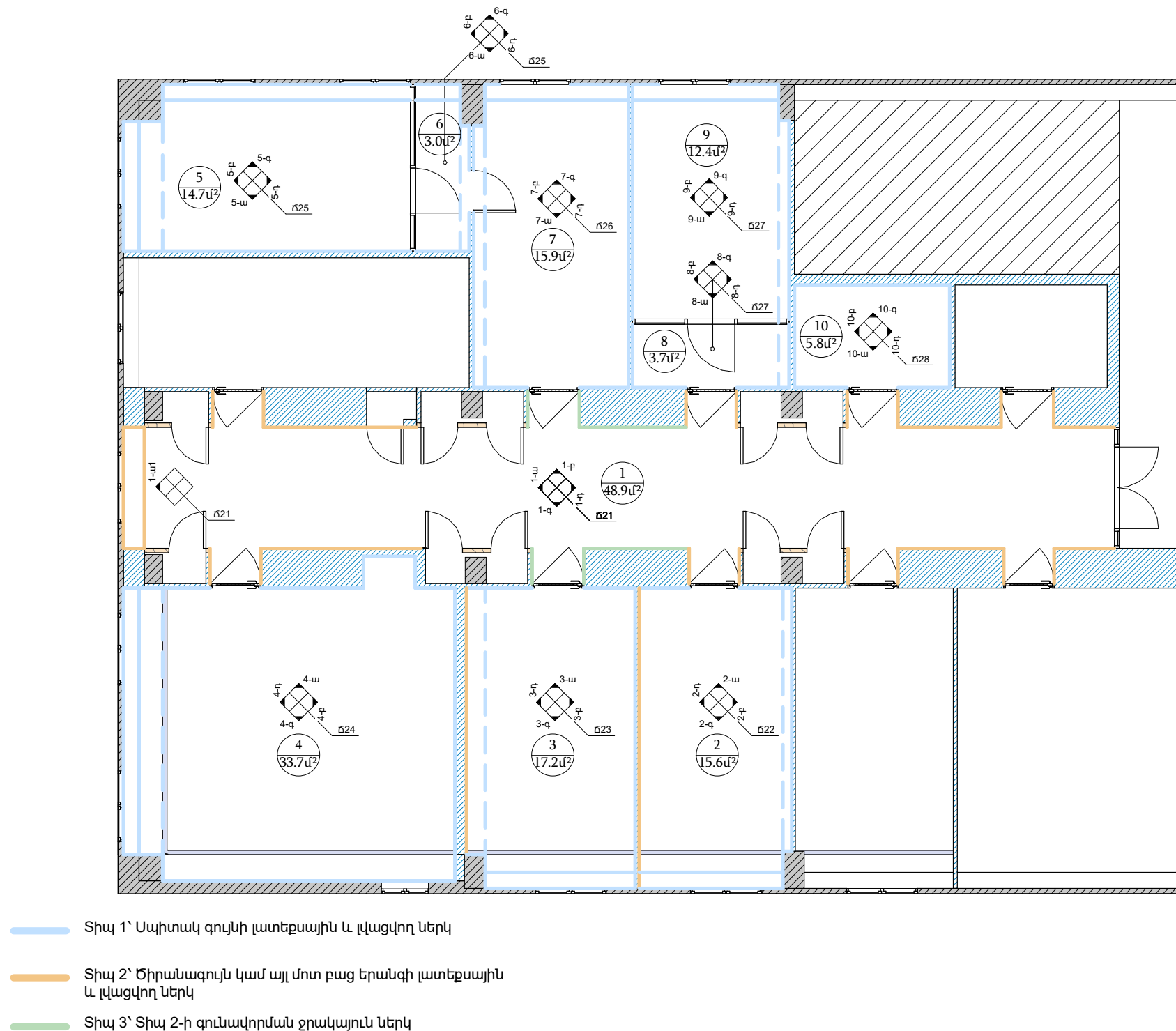

ԾԱՆՈՒՑՈՒՄ

- * Չափերը ճշտել տեղում՝ առձա պատերը և կոնստրուկտիվ էլեմենտները ունեն թեքություններ,
* Պատերը, առաստաղը, սյուները և հեծանները 1.սանիրաժեշտության դեպքում /ոչ բարձրը հատվածներում/ սվաղում
գիպսային սվաղով, 2. փոշեզերծող կյուլթի(рпухотба) իրականացում, 3. ծեփամածկում, 4.կրկին փոշեզերծող
կյուլթի(рпухотба) իրականացում և 5.նստվոր լատեքսային և լվացվող ներկերով (գույնը ըստ նախագծի կամ
հնարավոր է փոփոխել տեղում ըստ պատվիրատուի պահանջի),
* Ներքերի գույները հնարավոր է փոփոխել տեղում ըստ պատվիրատուի պահանջի,
* Զննուցման հիմնական խողովակը և կից բոլոր խողովակները ներկել լվացվող և լատեքսային ներկով՝ գույնը
սպիտակ /ըստ պատվիրատուի պահանջի հնարավոր է փոփոխել/

ՄԱՍՆԱԳԻՐ

- 1) Պատերի և սյուների 1. փոշեգերծող նյութի(грунтовка) իրականացում, 2. ծեփամածկում, 3.կրկին փոշեգերծող նյութի(грунтовка) իրականացում և 4.ներկում - Յուրաքանչյուր 515.0քմ
2) Պատերը և սյուները ըստ անհրաժեշտության ելթական են սվաղման ծավալի 30%-ով - 155.0քմ

BLACK

<<ԲԼԵԶ ԱՐՔԻԹԵԶԹՍ>> ՍՊԸ

Էլ. ԽԱՅԵՐ՝ blackarchistudio@gmail.com

Հասցե՝ Փալատոս Բուզանդ 1/3

Հեռ.՝ +374 95 11-13-84
+374 94 17-99-56

Արտոնագրեր՝ ԾԲԴ - Ա - 0175
ԿԱԴ - Ա1 - 011

Տնօրեն՝  Է. Աղեկոյան

ՆԳՃ՝  Գ. Վաղարշակյան

Ճարտարապետներ՝

Է. Ավետիսյան 

ՆԳԿ՝  Գ. Բեգիրջյան

Կոնստրուկտոր՝  Գ. Բեգիրջյան

ՆԱԽԱԳԾԻ ԱՆՎԱՆՈՒՄ

<<ՀՀ ԳԱՄ ՄՈՒԵԿՈՒԱՅԻՆ
ԿԵՆՏՐԱԼՈՒԹՅՈՒՆ ԻՆՍՏԻՏՈՒՏ>>
ԴՈԱԿԻ 7-ԴՐ ՀԱՐԿԻ ՄԻ ՀԱՏՎԱԾՄԱՍԻ
ԿԵՐԱՌՈՐԳԱՆ
ՆԱԽԱԳԾ-ՆԱԽԱՐԱՅՈՒԹՅՈՒՆ
ՓԱՍՏԱԹՅՈՒՆ ՄԵԿՈՒՄ

Պատվիրատու՝

<<ՀՀ ԳԱԱ Մոլեկուլային
Կենսաբանության ինստիտուտ>> ՊՈԱԿ

ՃԱՐՏԱՐԱԴԵՏԱԿԱՆ ՄԱՍ

Պատի Նյութերի Գծագիր-Հատակագիծ
(Նախատեսվող)

Մասշտաբ՝ 1 : 100

Հասցե՝ Զ.Երևան,
Զանաքեռ-Չեյթուն վ/2,
Հասարակյան փ. թիվ 7

Ε2 - Δ18

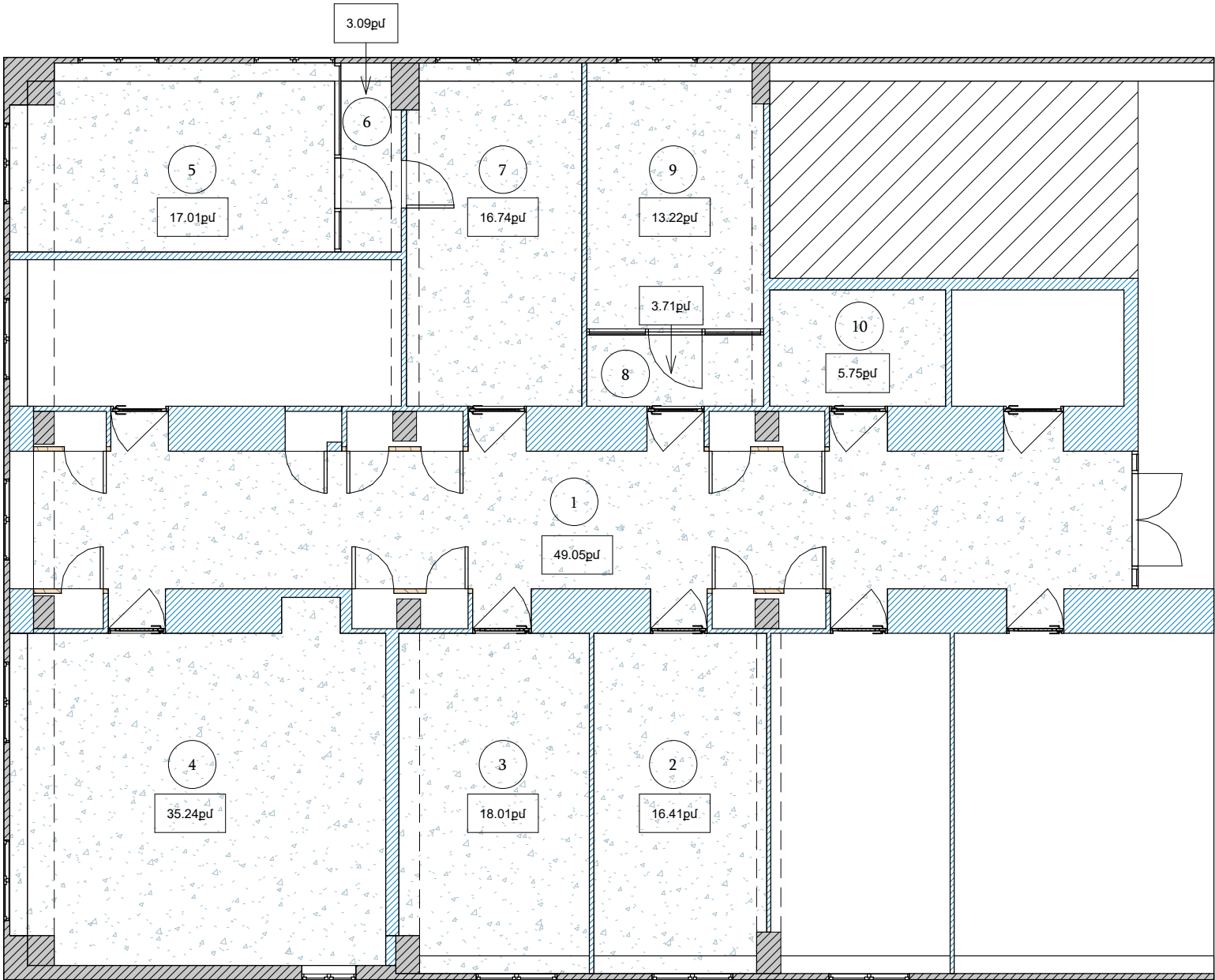

□ - գիղսման սպառ / ՍՊԻՏԱԿ ԳՈՒՅՆԻ ԼԱՏԵՔՍԱՅԻՆ ԵՎ ԼՎԱՑՎՈՂ ՆԵՐԿ

ԾԱՆՈՒՑՈՒՄ

* Չափերը ճշտել տեղում առկա պատերը և կոնստրուկտիվ էլեմենտները ունեն թեքություններ,
* Պատերը, առաստաղը, սյուները և հեծանները 1.անհրաժեշտության դեպքում /ոչ բարվոք հատվածներում/
սվաղում գիպսային սվաղով, 2. փոշեզերծող կյութի(ррyчтовка) իրականացում, 3. ծեփամածկում, 4.կրկին
փոշեզերծող կյութի(ррyчтовка) իրականացում և 5.ներկում լատեքսային և լվացվող ներկերով (գույնը ըստ
նախագծի կամ հնարավոր է փոփոխել տեղում ըստ պատվիրատուի պահանջի),
* Ներկերի գույները հնարավոր է փոփոխել տեղում ըստ պատվիրատուի պահանջի,
* Շերտավարագույրները և կից կախիչները /карниз/ ընտրելիս և գնելիս նախապես համաձայնեցնել
պատվիրատուի հետ,

ՄԱՍՆԱԳԻՐ

- 1) Առաստաղի և հեծանների 1. փոշեզերծող կյութի(ррyчтовка) իրականացում, 2. ծեփամածկում, 3.կրկին
փոշեզերծող կյութի(ррyчтовка) իրականացում և 4.ներկում - Ցուրաքանչյուրը 280.0քմ
- 2) Առաստաղը և հեծանները ըստ անհրաժեշտության ենթական են սվաղման ծավալի 30%-ով - 84.0քմ

BLACK

<<ԲԼԵԶ ԱՐԺԻԹԵԶԹՍ>> ՍՊԸ

Էլ. հասցե՝ blackarchistudio@gmail.com

Հասցե՝ Փավստոս Բուզանդ 1/3

Հեռ.՝ +374 95 11-13-84
+374 94 17-99-56

Արտոնագրեր՝ ՃԲԴ - Ա - 0175
ԿԱԴ - Ա1 - 011

Տնօրեն՝ Է. Ավետիսյան

ՆԳՃ՝ Ֆ. Վաղարշակյան

Ճարտարապետներ՝

Է. Ավետիսյան

ՆԳԿ՝ Գ. Բեգիրջյան

Կոնստրուկտոր՝ Գ. Բեգիրջյան

ՆԱԽԱԳԾԻ ԱՆՎԱՆՈՒՄ

<<ՀՀ ԳԱՍ ՍՈՒՆԿՈՒԼԱՅԻՆ
ԿԵՆԱԲԱՆՈՒԹՅՈՒՆ ԻՆՏԵՐՆԵՏ>>
ՊՈԱԿԻ 7-Դ ԳՐԱԿԻ ՄԻ ՀԱՏՎԱԾԱՄԱՍԻ
ԿԵՐԱՆՈՐԴԱՄԱՆ
ՆԱԽԱԳԾԱ-ՆԱԽԱԶՆՎԱՅԻՆ
ՓԱՏՏԱԹՂԹԵՐԻ ՄԵՎՈՒՄ

Պատվիրատու՝

<<ՀՀ ԳԱՍ Սոլեկոլային
Կենսաբանության Ինստիտուտ>> ՊՈԱԿ

ՃԱՐՏԱՐԱՊԵՏԱԿԱՆ ՄԱՍ

Առաստաղների Հատակագիծ
(Նախատեսվող)

Մասշտաբ՝ 1 : 100

Հասցե՝ Զ. Երևան,
Զանաքեռ-Չեյրուն վ/ձ,
Հաստաթյան փ. թիվ 7

Էջ - 519

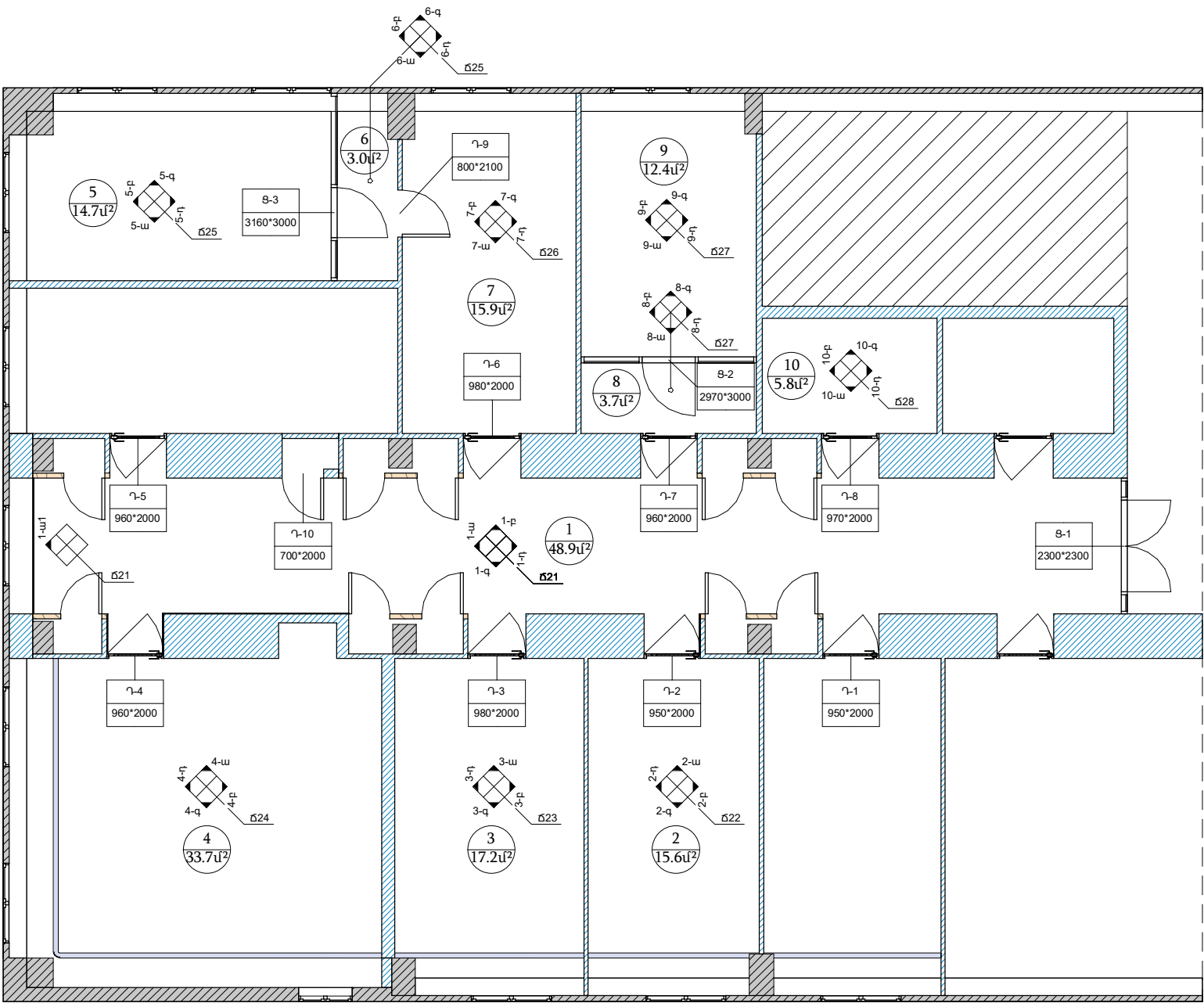

ԾԱՆՈԹՅՈՒՄ

- * Դռները ճշտել տեղում՝ առկա պատերը և կոնստրուկտիվ էլեմենտները ունեն թեքություններ,
- * Դռների և ցուցափեղկերի չափերը ճշտել տեղում փաստացի չափագրության հիման վրա,
- * Մուտքային ցուցափեղկ-դուռը/Ց-1/ նախատեսվում է չիպային մեխանիզմով, կողմնակի անձանց մուտքը կանխելու համար,
- * Դռները և ցուցափեղկերը ընտրելիս և գնելիս համաձայնեցնել պատվիրատուի հետ,
- * Կատարել առկա պատուհանների կարգավորումներ, քանի որ դրոշ պատուհաններ շատ վատ են փակվում, կա անհրաժեշտություն մեխանիզմների կարգավորումներ կատարելու

ՄԱՍՆԱԳԻՐ

- 1) Մետաղապլաստե դուռ /ապակե հատվածով/ 950*2000 - 1 հատ
- 2) Մետաղապլաստե դռներ /ապակե հատվածով/ 960*2000 - 3 հատ
- 3) Մետաղապլաստե դուռ /ապակե հատվածով/ 970*2000 - 1 հատ
- 4) Մետաղապլաստե դուռ /ապակե հատվածով/ 980*2000 - 2 հատ
- 5) Մետաղապլաստե դուռ /ապակե հատվածով/ 800*2100 - 1 հատ
- 6) Մետաղապլաստե դուռ 700*2000 - 1 հատ
- 6) Ցուցափեղկ՝ չիպային մեխանիզմով 2300*2300 - 1 հատ
- 7) Ցուցափեղկ 2970*3000 - 1 հատ
- 8) Ցուցափեղկ 3160*3000 - 1 հատ
- 9) Ինժ.հորանների դուռ-կաղապարների իրականացում - 6 հատ

BLACK

<<ԲԼԵԶ ԱՐԺԻԹԵԶԹՍ>> ՍՊԸ

Էլ. հասցե՝ blackarchistudio@gmail.com

Հասցե՝ Փավստոս Բուզանդ 1/3

Հեռ.՝ +374 95 11-13-84
+374 94 17-99-56

Արտոնագրեր՝ ԾԲԴ - Ա - 0175
ԿԱԴ - Ա1 - 011

Տնօրեն՝ Է. Ավետիսյան

ՆԳՃ՝ Ֆ. Վաղարշակյան

Ճարտարապետներ՝

Է. Ավետիսյան

ՆԳԿ՝ Գ. Բեգիդյան

Կոնստրուկտոր՝ Գ. Բեգիդյան

ՆԱԽԱԳԾԻ ԱՆՎԱՆՈՒՄ

<<ՀՀ ԳԱՍ ՄՈՒՆԿՈՒԼԱՅԻՆ
ԿԵՆԱԲԱՆՈՒԹՅՈՒՆ ԻՆՏԵՏՈՒՏ>>
ՊՈԱԿԻ 7-Դ ԶԱՐԿԻ ՄԻ ՀԱՏՎԱԾԱՄԱՍԻ
ՎԵՐԱՆՈՐԴԱՄԱՆ
ՆԱԽԱԳԾԱ-ՆԱԽԱԶՆՎԱԾԻՆ
ՓԱՏՏԱԹՂԹԵՐԻ ՄԵՆԿՈՒՄ

Պատվիրատու՝

<<ՀՀ ԳԱՍ Մոլեկուլային
Կենսաբանության Ինստիտուտ>> ՊՈԱԿ

ՃԱՐՏԱՐԱԴԵՏԱԿԱՆ ՄԱՍ

Դռների և Ցուցափեղկերի Մասնագրերի
Հատակագիծ (Նախատեսվող)

Մասշտաբ՝ 1 : 100

Հասցե՝ Զ. Երևան,
Զանաքեռ-Չեթուն վ/2,
Հաստության փ. թիվ 7

Էջ - Ծ20

Հ1 սենյի պատերի փովածքներ
(Նախատեսվող)

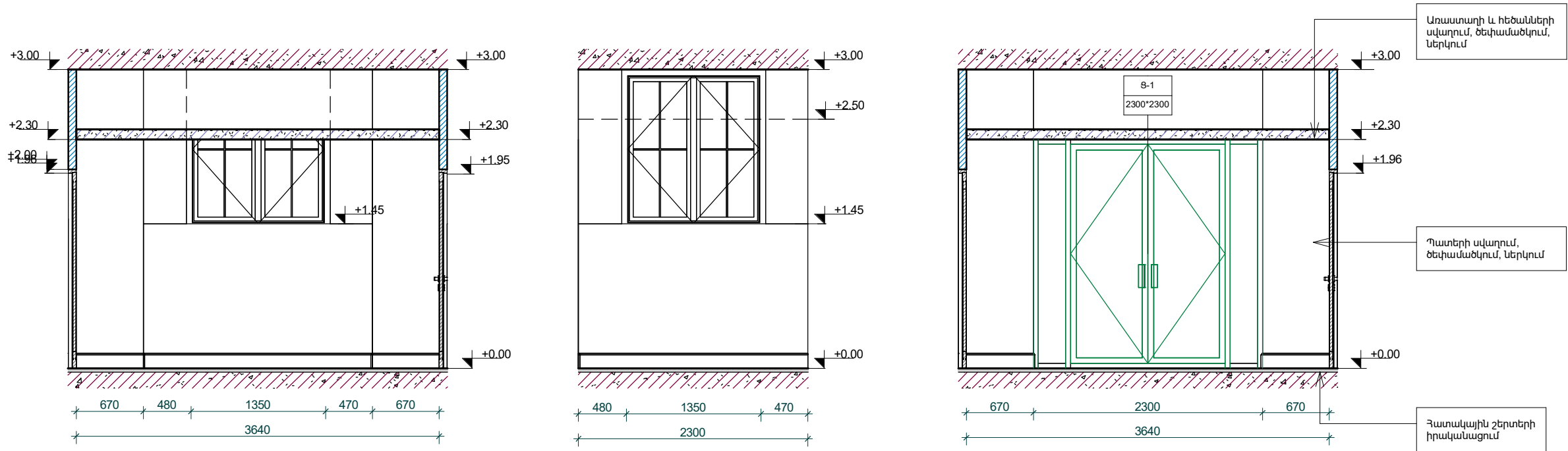

1-ա

1 : 50

1-ա1

1 : 50

1-դ

1 : 50

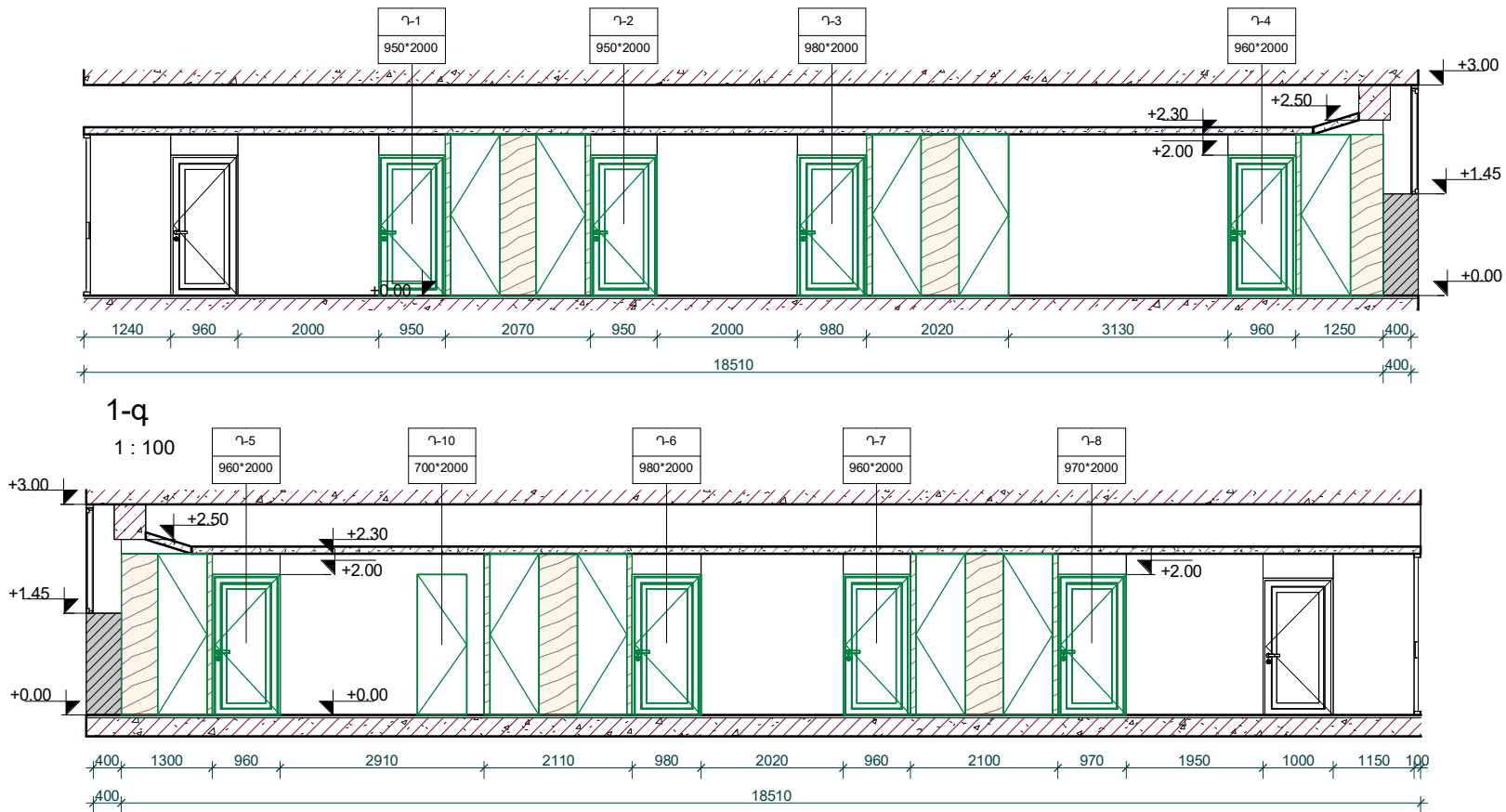

1-գ

1 : 100

1-բ

1 : 100

ԾԱՆՈԹՈՒՄ

- * Դափերը ճշտել տեղում՝ առկա պատերը և կոնստրուկտիվ էլեմենտները ունեն թեքություններ,
- * Պատերը, առաստաղը, սյուները և հեծանները 1-անհրաժեշտության դեպքում /ոչ բարձրը իստվածներում/ սվաղում գիպսային սվաղով, 2. փոշեգերծող նյութի(քրիտոսեա) իրականացում, 3. ծեփամածկում, 4. կրկին փոշեգերծող նյութի(քրիտոսեա) իրականացում և 5. ներկում՝ լատեքսային և վլազվող ներկերով (գույնը ըստ նախագծի կամ հնարավոր է փոփոխել տեղում ըստ պատվիրատուի պահանջի)
- * Ներկվող պատերի և սյուների գույները տե՛ս ՃՇՈ էջում, իսկ առաստաղի և հեծանների գույնը տե՛ս ՃՇ1 էջում /գույները հնարավոր է փոփոխել տեղում ըստ պատվիրատուի պահանջի/
- * Ջեռուցման հիմնական խողովակը և կից բոլոր խողովակները ներկել լատեքսային և վլազվող ներկով՝ գույնը սպիտակ /հնարավոր է փոփոխել տեղում ըստ պատվիրատուի պահանջի/
- * Ինժ. հորանների դուռ-կաղապարները մոնտաժել պահպանված, հրկված և լաքված փայտյա շրջանակների վրա
- * Կատարել առկա պատուհանների կարգավորումներ, քանի որ որոշ պատուհաններ շատ վատ են փակվում, կա անհրաժեշտություն մեխանիզմների կարգավորումներ կատարելու

Պայմանական նշաններ

- Կախովի Առաստաղ
- Ե/Բ Ծածկ
- Նախատեսվող Հատվածամասեր
- Ներքին Պատ
- Արտաքին Պատ
- Փայտ կամ Փոխարինող

BLACK

<<ԲԼԵԶ ԱՐԺԻԹԵԶԹՍ>> ՍՊԸ

Էլ. հասցե՝ blackarchistudio@gmail.com

Հասցե՝ Փավստոս Բուզանդ 1/3

Հեռ.՝ +374 95 11-13-84
+374 94 17-99-56

Արտոնագրեր՝ ՃԲԴ - Ա - 0175
ԿԱԴ - Ա1 - 011

Տնօրեն՝ Է. Ավետիսյան

ՆԳՃ՝ Ֆ. Վաղարշապետյան

Ճարտարապետներ՝

Է. Ավետիսյան

ՆԳԿ՝ Գ. Բեգիրջյան

Կոնստրուկտոր՝ Գ. Բեգիրջյան

ՆԱԽԱԳԾԻ ԱՆՎԱՆՈՒՄ

<<ՀՀ ԳԱՍ ՍՈՒՆԿՈՒԼԱՅԻՆ
ԿԵՆԱԲԱՆՈՒԹՅՈՒՆ ԻՆՏԵՐՆԵՏ>>
ՊՈԱԿԻ 7-Դ ՀԱՐԿԻ ՄԻ ՀԱՏՎԱԾԱՄԱՍԻ
ԿԵՆԱՌՈՐԳԱՄԱՆ
ՆԱԽԱԳԾԱ-ՆԱԽԱԶՆՎԱՅԻՆ
ՓԱՏՏԱԹՂԹԵՐԻ ՄԵՆՎՈՒՄ

Պատվիրատու՝

<<ՀՀ ԳԱՍ Սոլեկուկային
Կենսաբանության Ինստիտուտ>> ՊՈԱԿ

ՃԱՐՏԱՐԱՊԵՏԱԿԱՆ ՄԱՍ

Հ1 սենյի պատերի փովածքներ
(Նախատեսվող)

Մասշտաբ՝ As indicated

Հասցե՝ Զ. Երևան,
Զանաքեռ-Չեթուն վ/շ,
Հարության փ. թիվ 7

Էջ - Ճ21

Հ2 սենքի պատերի փռվածքներ
(Նախատեսվող)

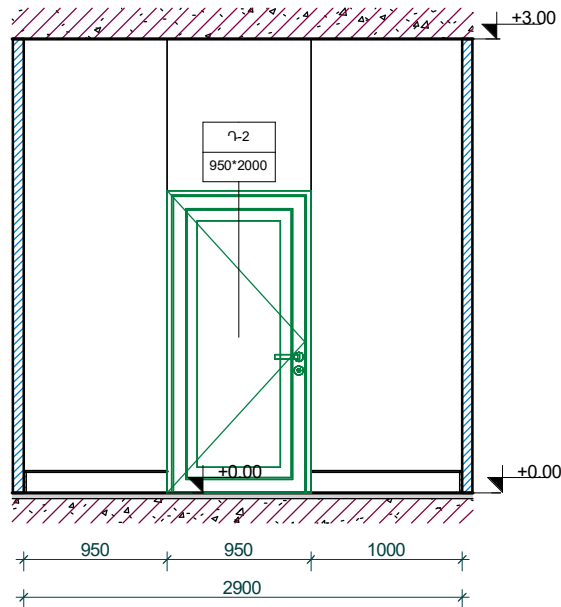

2-ա

1 : 50

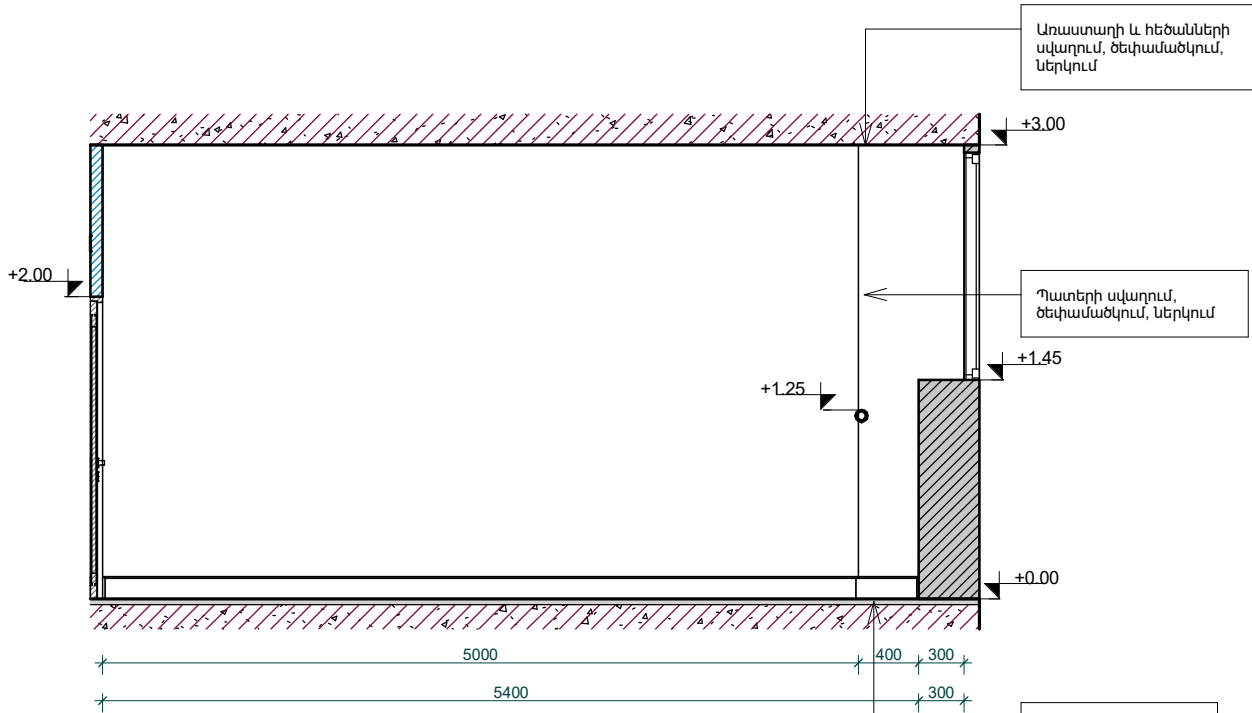

2-բ

1 : 50

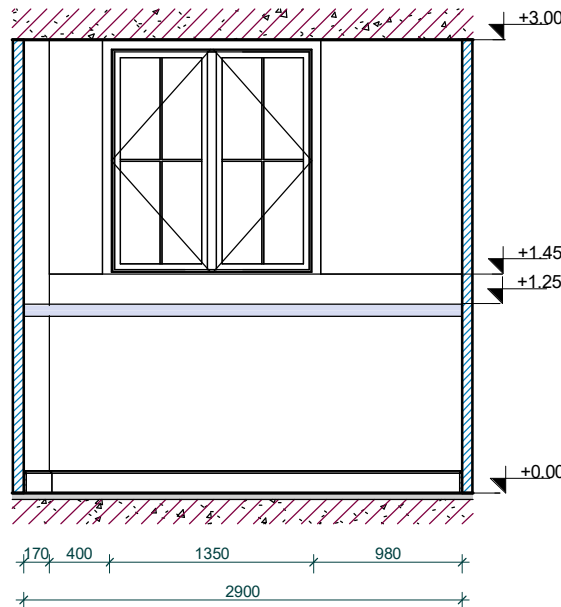

2-գ

1 : 50



2-դ

1 : 50

ԾԱՆՈԹՅՈՒՄ

- * Չափերը ճշտել տեղում՝ առկա պատերը և կոնստրուկտիվ էլեմենտները ունեն թեքություններ,
- * Պատերը, առաստաղը, պլուսերը և հեծանները 1.անհրաժեշտության դեպքում /ոչ բարվոք հատվածներում/ սվաղում գիպային սվաղով, 2. փոշեգերծող նյութի(рпытооска) իրականացում, 3. ծեփամածկում, 4. կրկին փոշեգերծող նյութի(рпытооска) իրականացում և 5. ներկում՝ լատեքսային և լվացվող ներկերով (գույնը ըստ նախագծի կամ հնարավոր է փոփոխել տեղում ըստ պատվիրատուի պահանջի),
- * Ներկվող պատերի և պլուսերի գույները տե՛ս Ճ20 էջում, իսկ առաստաղի և հեծանների գույնը տե՛ս Ճ21 էջում /գույները հնարավոր է փոփոխել տեղում ըստ պատվիրատուի պահանջի/
- * Ջեռուցման հիմնական խողովակը և կից բոլոր խողովակները ներկել լատեքսային և լվացվող ներկով՝ գույնը սպիտակ /հնարավոր է փոփոխել տեղում ըստ պատվիրատուի պահանջի/,
- * Կատարել առկա պատուհանների կարգավորումներ, քանի որ որոշ պատուհաններ շատ վատ են փակվում, կա անհրաժեշտություն մեխանիզմների կարգավորումներ կատարելու

Պայմանական նշաններ

- Կախովի Առաստաղ
- Ներքին Պատ
- Ե/Բ Ծածկ
- Արտաքին Պատ
- Նախատեսվող Հատվածամասեր
- Փայտ կամ Փոխարինող

BLACK

<<ԲԼԵԶ ԱՐԺԻԹԵԶԹՍ>> ՍՊԸ

Էլ. հասցե՝ blackarchistudio@gmail.com

Հասցե՝ Փավստոս Բուզանդ 1/3

Հեռ.՝ +374 95 11-13-84
+374 94 17-99-56

Արտոնագրեր՝ ՃԲԴ - Ա - 0175
ԿԱԴ - Ա1 - 011

Տնօրեն՝ Է. Ավետիսյան

ՆԳՃ՝ Ֆ. Վաղարշապետյան

Ճարտարապետներ՝

Է. Ավետիսյան

ՆԳԿ՝ Գ. Բեգիրյան

Կոնստրուկտոր՝ Գ. Բեգիրյան

ՆԱԽԱԳԾԻ ԱՆՎԱՆՈՒՄ

<<ՀՀ ԳԱՍ ՍՈՒԵԿՈՒԼԱՅԻՆ
ԿԵՆԱԲԱՆՈՒԹՅՈՒՆ ԻՆՍՏԻՏՈՒՏ>>
ՊՈԱԿԻ 7-Դ ՀԱՐԿԻ ՄԻ ՀԱՏՎԱԾԱՄԱՍԻ
ԿԵՆԱՌՈՐԳԱՄԱՆ
ՆԱԽԱԳԾԱ-ՆԱԽԱԲԱԾՎԱՅԻՆ
ՓԱՏՏԱԹՂԹԵՐԻ ՄԵՆԿՈՒՄ

Պատվիրատու՝

<<ՀՀ ԳԱՍ Սոլեկուկային
Կենսաբանության Ինստիտուտ>> ՊՈԱԿ

ՃԱՐՏԱՐԱՊԵՏԱԿԱՆ ՄԱՍ

Հ2 սենքի պատերի փռվածքներ
(Նախատեսվող)

Մասշտաբ՝ 1 : 50

Հասցե՝ Զ. Երևան,
Զանաքեռ-Չեյդուն վ/2,
Հասարակական փ. թիվ 7

Էջ - Ճ22

Հ3 սենքի պատերի փովածքներ
(Նախատեսվող)

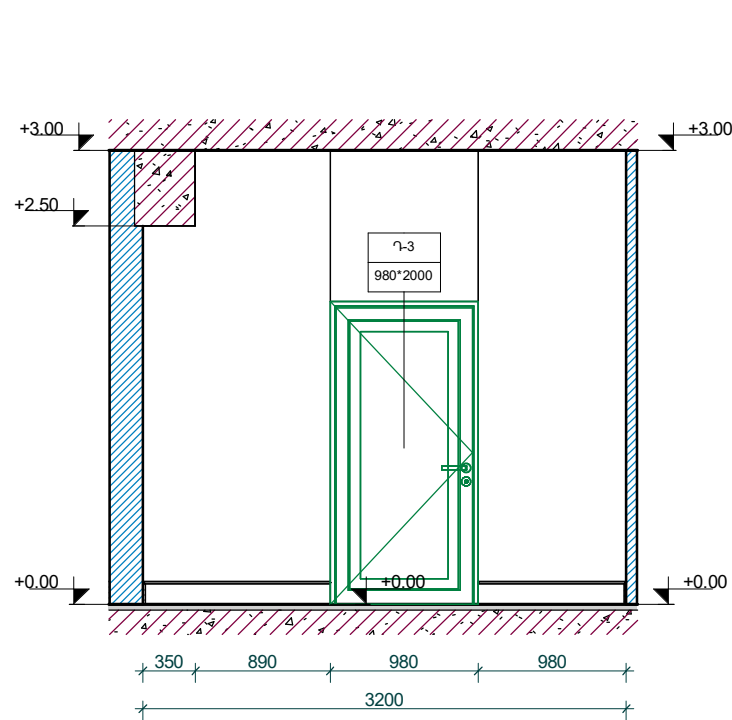

3-ա
1 : 50

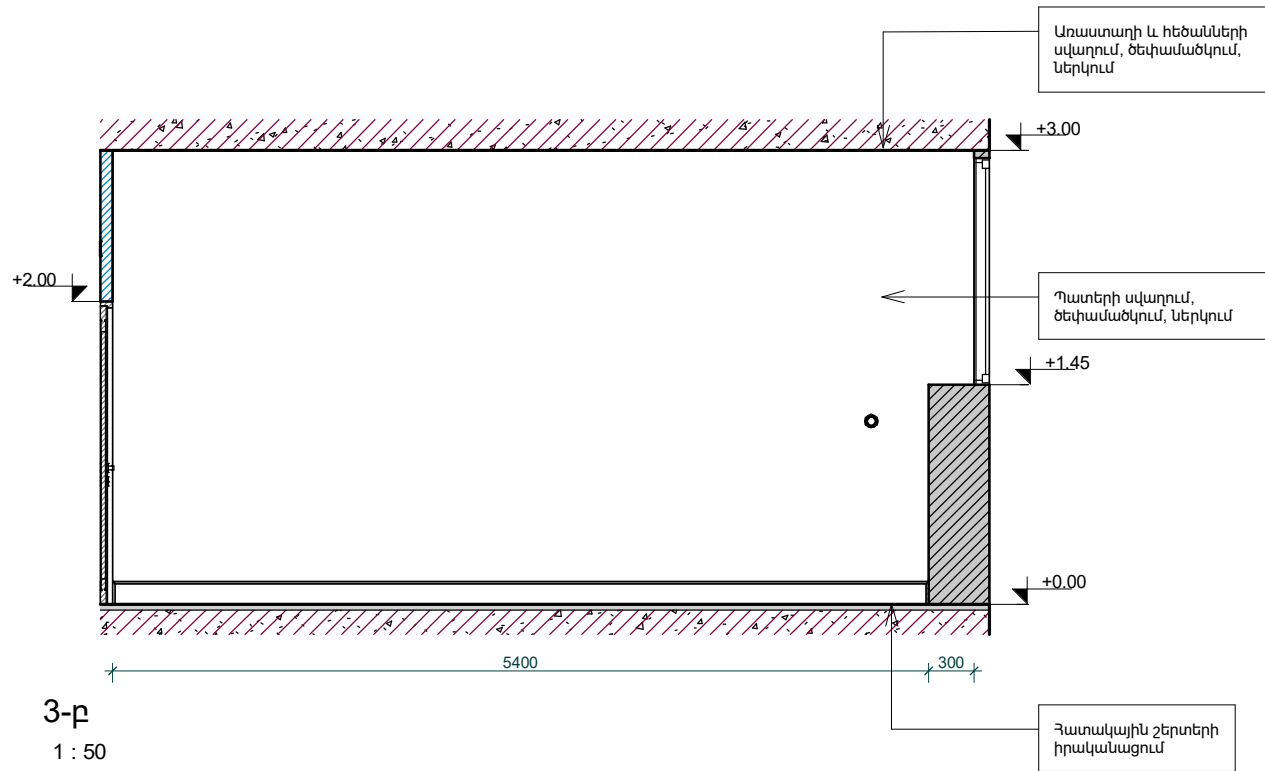

3-բ
1 : 50

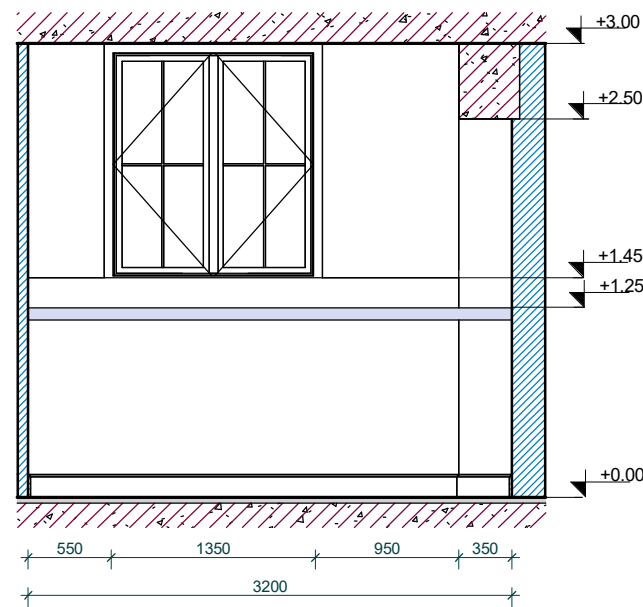

3-գ
1 : 50

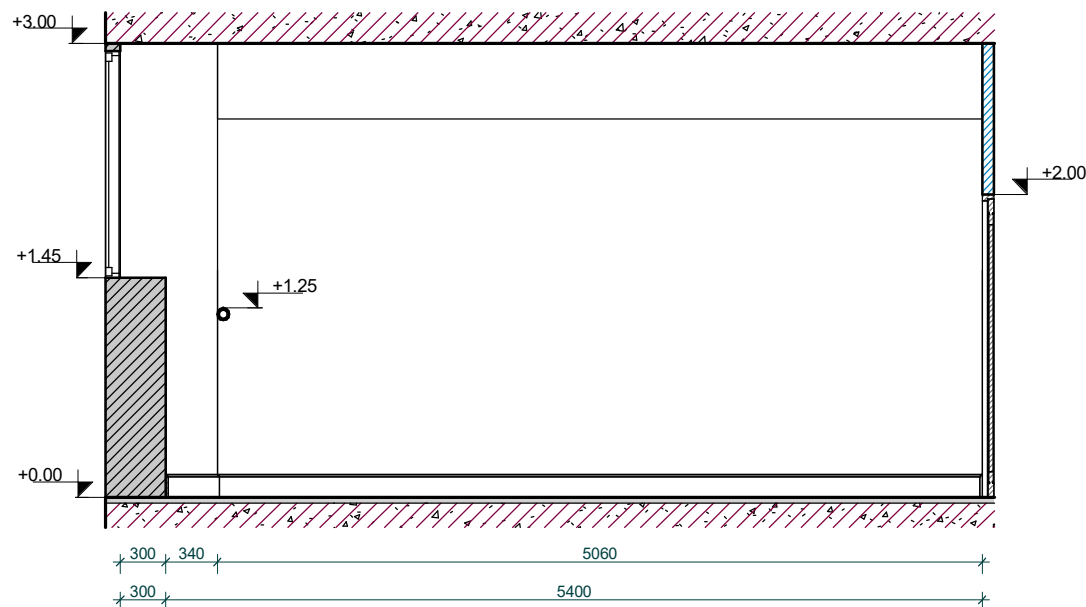

3-դ
1 : 50

ԾԱՆՈԹՑՈՒՄ

* Չափերը ճշտել տեղում՝ առկա պատերը և կոնստրուկտիվ էլեմենտները ունեն թեքություններ,
* Պատերը, առաստաղը, սյուները և հեծանները 1.անհրաժեշտության դեպքում /ոչ բարձրը հատվածներում/ սվաղում
գիպսային սվաղով, 2. փոշեգերծող կյուբի(ррхгггггггг) իրականացում, 3. ծեփամածկում, 4.կրկին փոշեգերծող կյուբի(ррхгггггггг)
իրականացում և 5.ներկում՝ լատեքսային և լվացվող ներկերով (գույնը ըստ Նախագծի կամ հնարավոր է փոփոխել տեղում ըստ
պատվիրատուի պահանջի)
* Ներկվող պատերի և սյուների գույները տե՛ս Ճ20 էջում, իսկ առաստաղի և հեծանների գույնը տե՛ս Ճ21 էջում /գույները
հնարավոր է փոփոխել տեղում ըստ պատվիրատուի պահանջի/
* Տեղուցման հիմնական խողովակը և կից բոլոր խողովակները ներկել լատեքսային և լվացվող ներկով՝ գույնը սպիտակ
/հնարավոր է փոփոխել տեղում ըստ պատվիրատուի պահանջի/,
* Կատարել առկա պատուհանների կարգավորումներ, քանի որ որոշ պատուհաններ շատ վատ
են փակվում, կա անհրաժեշտություն մեխանիզմների կարգավորումներ կատարելու

Պայմանական նշաններ

- Կախովի Առաստաղ
- Ե/Բ Ծածկ
- Նախատեսվող Հատվածամասեր
- Ներքին Պատ
- Արտաքին Պատ
- Փայտ կամ Փոխարինող

BLACK

<<ԲԼԵԶ ԱՐԺԻԹԵԶԹՍ>> ՍՊԸ

Էլ. հասցե՝ blackarchistudio@gmail.com

Հասցե՝ Փավստոս Բուզանդ 1/3

Հեռ.՝ +374 95 11-13-84
+374 94 17-99-56

Արտոնագրեր՝ ՃԲԴ - Ա - 0175
ԿԱԴ - Ա1 - 011

Տնօրեն՝ Է. Ավետիսյան

ՆԳՃ՝ Ֆ. Վաղարշակյան

Ճարտարապետներ՝

Է. Ավետիսյան

ՆԳԿ՝ Գ. Բեգիրյան

Կոնստրուկտոր՝ Գ. Բեգիրյան

ՆԱԽԱԳԾԻ ԱՆՎԱՆՈՒՄ

<<ՀՀ ԳԱՍ ՍՈՒՆԿՈՒԼԱՅԻՆ
ԿԵՆՏՐԱԼԻԶԱՑԻԱԿԱՆ ԻՆՏԵՐՆԱԿԱՆ
ՊՈԼԿԻ 7-ՐԴ ՀԱՐԿԻ ՄԻ ՀԱՏՎԱԾՄԱՍԻ
ՎԵՐԱՆՈՐԴՄԱՆ
ՆԱԽԱԳԾԻ-ՆԱԽԱԶՆՎԱԾԻ
ՓԱՏՏԱԹՂԹԵՐԻ ՄԵՆԿՈՒՄ

Պատվիրատու՝

<<ՀՀ ԳԱՍ Սոլեկուկային
Կենտրոնական Իստիտուտ>> ՊՈԼԿ

ՃԱՐՏԱՐԱՊԵՏԱԿԱՆ ՄԱՍ

Հ3 սենքի պատերի փովածքներ
(Նախատեսվող)

Մասշտաբ՝ 1 : 50

Հասցե՝ Զ. Երևան,
Զանաքեռ-Չեյթուն վ/շ,
Հասարակական փ. թիվ 7

Էջ - Ճ23

Հ4 սենյի պատերի փովածքներ
(Նախատեսվող)

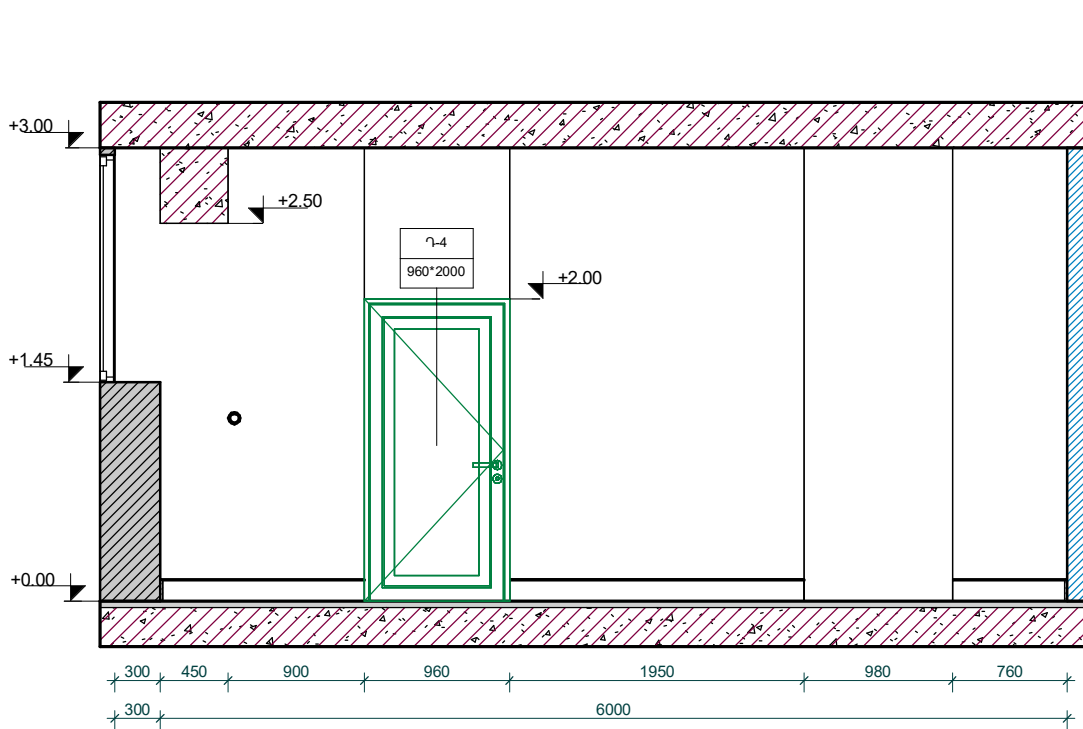

4-ա

1 : 50

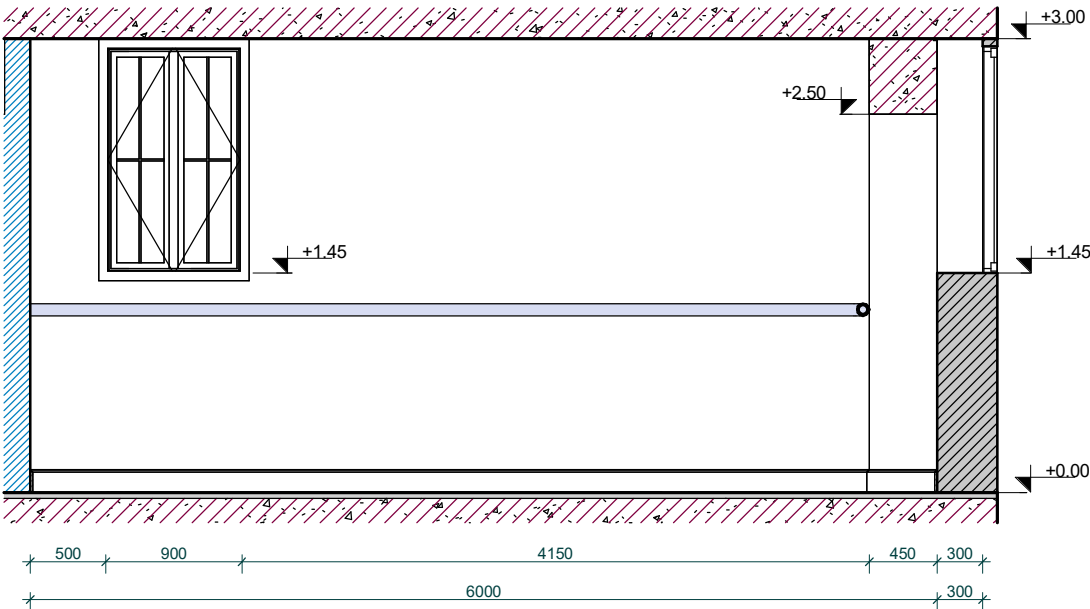

4-գ

1 : 50

ԾԱՆՈԹՅՈՒՄ

- * Չափերը ճշտել տեղում՝ առկա պատերը և կոնստրուկտիվ էլեմենտները ունեն թեքություններ,
- * Պատերը, առաստաղը, սյուները և հեծանները 1.անհրաժեշտության դեպքում /ոչ բարձրը հատվածներում/ սվաղում գիպսային սվաղով, 2. փոշեգերծող նյութի(речнотеска) իրականացում, 3. ծեփամածկում, 4.կրկին փոշեգերծող նյութի(речнотеска) իրականացում և 5.ներկում՝ լատեքսային և լվացվող ներկերով (գույնը ըստ նախագծի կամ հնարավոր է փոփոխել տեղում ըստ պատվիրատուի պահանջի)
- * Ներկվող պատերի և սյուների գույները տե՛ս Ճ20 էջում, իսկ առաստաղի և հեծանների գույնը տե՛ս Ճ21 էջում /գույները հնարավոր է փոփոխել տեղում ըստ պատվիրատուի պահանջի/
- * Ձեռնուցման հիմնական խողովակը և կից բոլոր խողովակները ներկել լատեքսային և լվացվող ներկով՝ գույնը սպիտակ /հնարավոր է փոփոխել տեղում ըստ պատվիրատուի պահանջի/.
- * Կատարել առկա պատուհանների կարգավորումներ, քանի որ որոշ պատուհաններ շատ վատ են փակվում, կա անհրաժեշտություն մեխանիզմների կարգավորումներ կատարելու

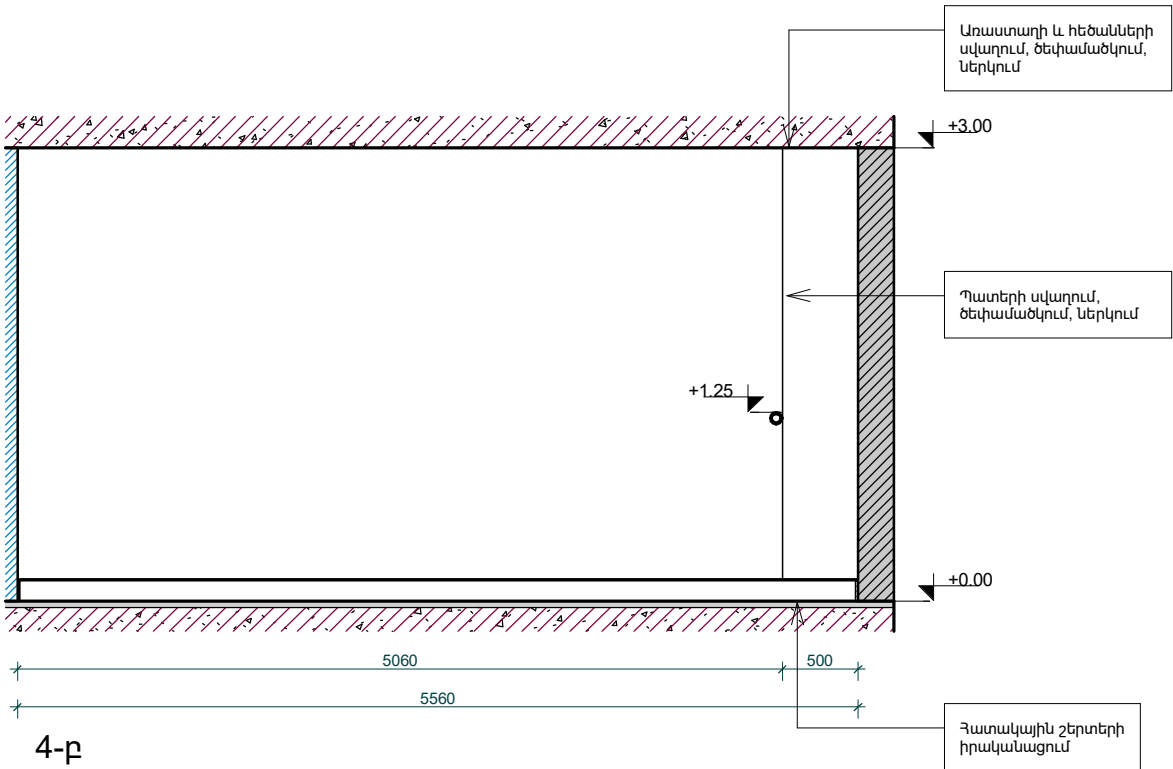

4-բ

1 : 50

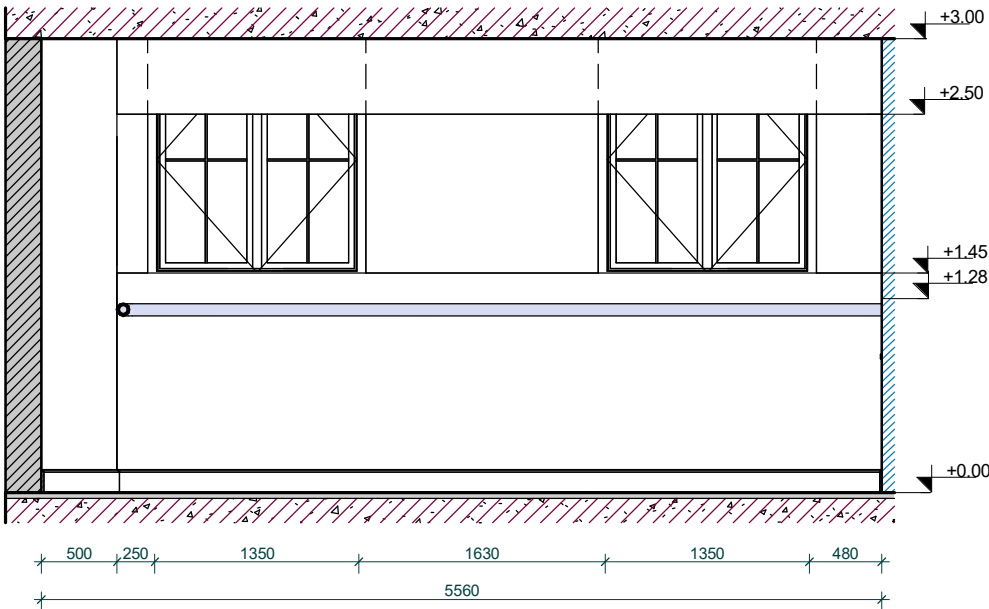

4-դ

1 : 50

Պայմանական նշաններ

- Կախովի Առաստաղ
- Ներքին Պատ
- Ե/Բ Ծածկ
- Արտաքին Պատ
- Նախատեսվող Հատվածամասեր
- Փայտ կամ Փոխարինող

BLACK

<<ԲԼԵԶ ԱՐԺԻԹԵԶԹՍ>> ՍՊԸ

Էլ. հասցե՝ blackarchistudio@gmail.com

Հասցե՝ Փավստոս Բուզանդ 1/3

Հեռ.՝ +374 95 11-13-84
+374 94 17-99-56

Արտոնագրեր՝ ՃԲԴ - Ա - 0175
ԿԱԴ - Ա1 - 011

Տնօրեն՝ Է. Ավետիսյան

ՆԳՃ՝ Ֆ. Վաղարշակյան

Ճարտարապետներ՝

Է. Ավետիսյան

ՆԳԿ՝ Գ. Բեգիրջյան

Կոնստրուկտոր՝ Գ. Բեգիրջյան

ՆԱԽԱԳԾԻ ԱՆՎԱՆՈՒՄ

<<ՀՀ ԳԱՍ ՍՈՒՆԿՈՒԼԱՅԻՆ
ԿԵՆԱԲԱՆՈՒԹՅՈՒՆ ԻՆՏԵՐՆԵՏ
ՊՈԱԿԻ 7-Դ ՀԱՐԿԻ ՄԻ ՀԱՏՎԱԾԱՄԱՍԻ
ԿԵՐԱՌՈՐԳԱՆ
ՆԱԽԱԳԾԱՆԱՆԱԾՎԱԾԻ
ՓԱՏՏԱԹՂԹԵՐԻ ՄԵՆԿՈՒՄ

Պատվիրատու՝

<<ՀՀ ԳԱՍ Սոլեկուկային
Կենսաբանության Ինստիտուտ>> ՊՈԱԿ

ՃԱՐՏԱՐԱՊԵՏԱԿԱՆ ՄԱՍ

Հ4 սենյի պատերի փովածքներ
(Նախատեսվող)

Մասշտաբ՝ 1 : 50

Հասցե՝ Զ. Երևան,
Զանաքեռ-Չեթուն վ/շ,
Հասարակության փ. թիվ 7

Էջ - Ճ24

Հ7 սենյի պատերի փովածքներ
(Նախատեսվող)

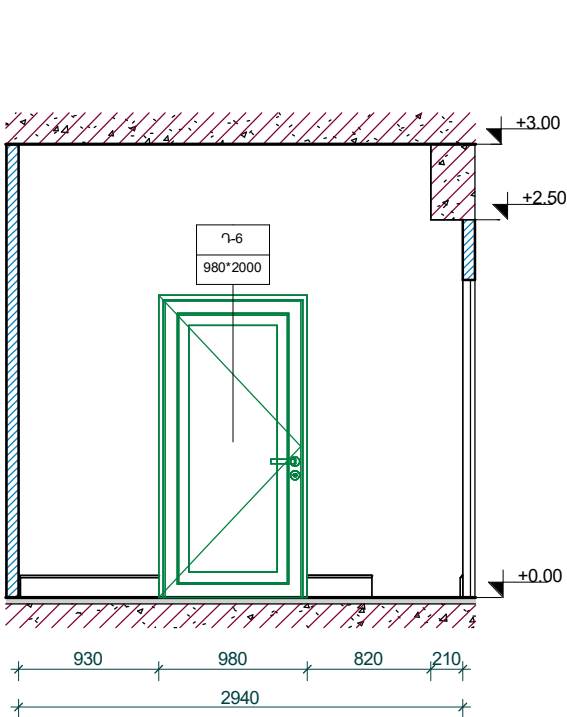

7-ա

1 : 50

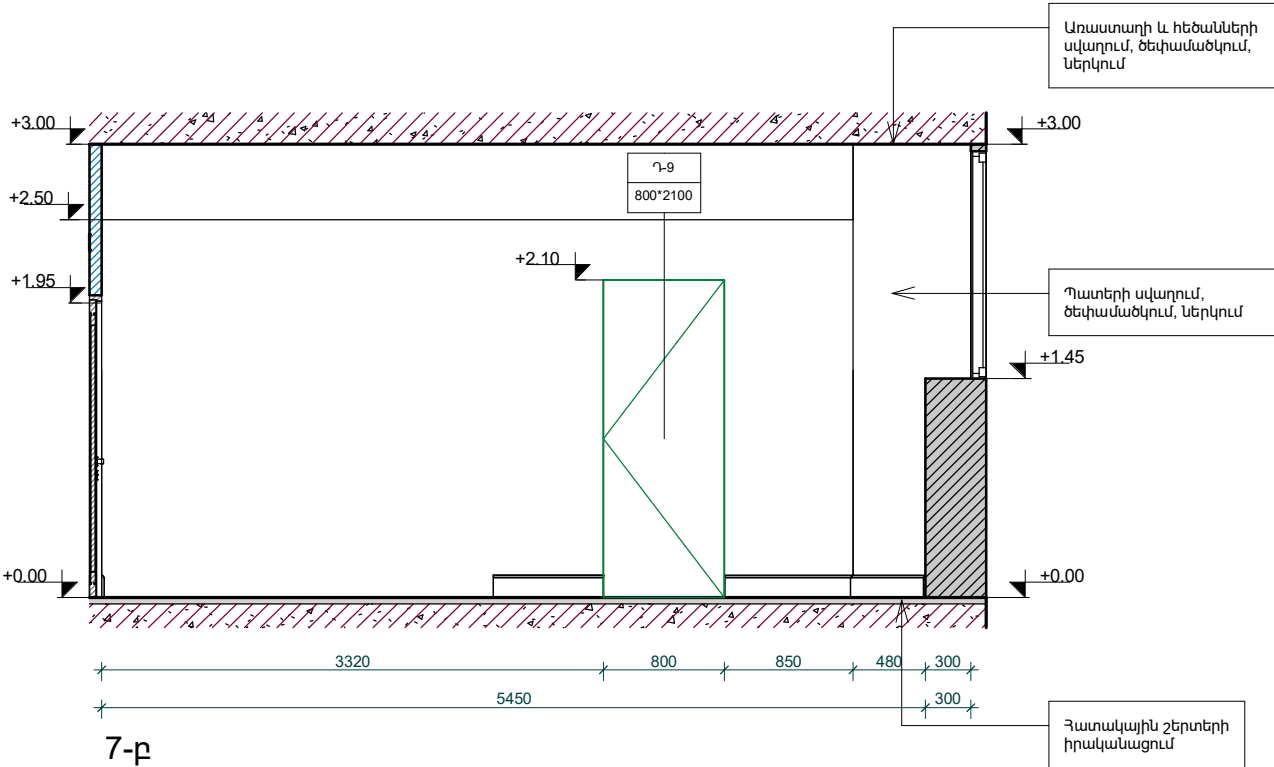

7-բ

1 : 50

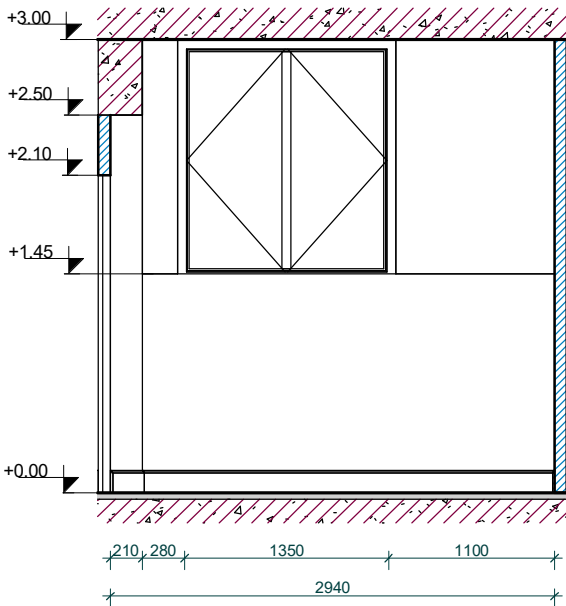

7-գ

1 : 50

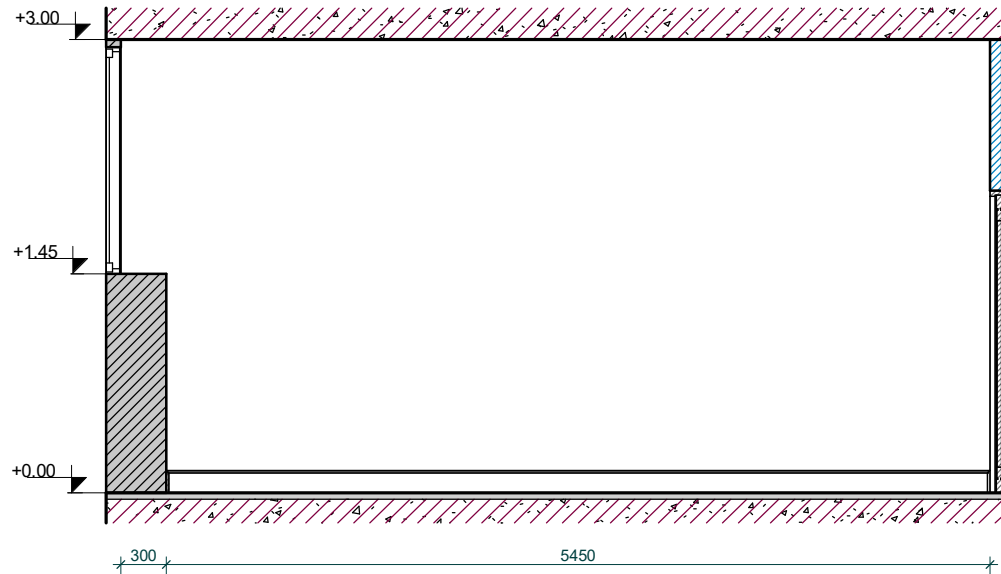

7-դ

1 : 50

ԾԱՆՈԹՈՒՄ

- * Չափերը ճշտել տեղում՝ առկա պատերը և կոնստրուկտիվ էլեմենտները ունեն թեքություններ,
- * Պատերը, առաստաղը, սյուները և հեծանները 1.անհրաժեշտության դեպքում /ոչ բարձրը հատվածներում/ սվաղում գիպային սվաղով, 2. փոշեգերծող նյութի(рпытовка) իրականացում, 3. ծեփամածկում, 4.կրկին փոշեգերծող նյութի(рпытовка) իրականացում և 5.ներկում՝ լատեքսային և լվացվող ներկերով (գույնը ըստ նախագծի կամ հնարավոր է փոփոխել տեղում ըստ պատվիրատուի պահանջի)
- * Ներկվող պատերի և սյուների գույները տե՛ս Ճ20 էջում, իսկ առաստաղի և հեծանների գույնը տե՛ս Ճ21 էջում /գույները հնարավոր է փոփոխել տեղում ըստ պատվիրատուի պահանջի/
- * Ձեռնոցման հիմնական խողովակը և կից բոլոր խողովակները ներկել լատեքսային և լվացվող ներկով՝ գույնը սպիտակ /հնարավոր է փոփոխել տեղում ըստ պատվիրատուի պահանջի/.
- * Կատարել առկա պատուհանների կարգավորումներ, քանի որ որոշ պատուհաններ շատ վատ են փակվում, կա անհրաժեշտություն մեխանիզմների կարգավորումներ կատարելու

Պայմանական նշաններ

- Կախովի Առաստաղ
- Ե/Բ Ծածկ
- Նախատեսվող Հատվածամասեր
- Ներքին Պատ
- Արտաքին Պատ
- Փայտ կամ Փոխարինող

BLACK

<<ԲԼԵԶ ԱՐԺԻԹԵԶԹՍ>> ՍՊԸ

Էլ. հասցե՝ blackarchistudio@gmail.com

Հասցե՝ Փավստոս Բուզանդ 1/3

Հեռ.՝ +374 95 11-13-84
+374 94 17-99-56

Արտոնագրեր՝ ՃԲԴ - Ա - 0175
ԿԱԴ - Ա1 - 011

Տնօրեն՝ Է. Ավետիսյան

ՆԳՃ՝ Ֆ. Վաղարշակյան

Ճարտարապետներ՝

Է. Ավետիսյան

ՆԳԿ՝ Գ. Բեգիրջյան

Կոնստրուկտոր՝ Գ. Բեգիրջյան

ՆԱԽԱԳԾԻ ԱՆՎԱՆՈՒՄ

<<ՀՀ ԳԱՍ ՍՈՒՆԿՈՒԼԱՅԻՆ
ԿԵՆԱԲԱՆՈՒԹՅՈՒՆ ԻՆՏԵՏՈՒՏ>>
ՊՈԱԿԻ 7-Դ ՀԱՐԿԻ ՄԻ ՀԱՏՎԱԾԱՄԱՍԻ
ՎԵՐԱՆՈՐԴԱՄԱՆ
ՆԱԽԱԳԾԱ-ՆԱԽԱԶՈՇՎԱՅԻՆ
ՓԱՏՏԱԹՂԹԵՐԻ ՄԵՆԿՈՒՄ

Պատվիրատու՝

<<ՀՀ ԳԱՍ Սոնեկուլային
Կենսաբանության Ինստիտուտ>> ՊՈԱԿ

ՃԱՐՏԱՐԱՊԵՏԱԿԱՆ ՄԱՍ

Հ7 սենյի պատերի փովածքներ
(Նախատեսվող)

Մասշտաբ՝ 1 : 50

Հասցե՝ Զ.Երևան,
Զանաքեռ-Չեյրուն վ/շ,
Հասարայան փ. թիվ 7

Էջ - Ճ26

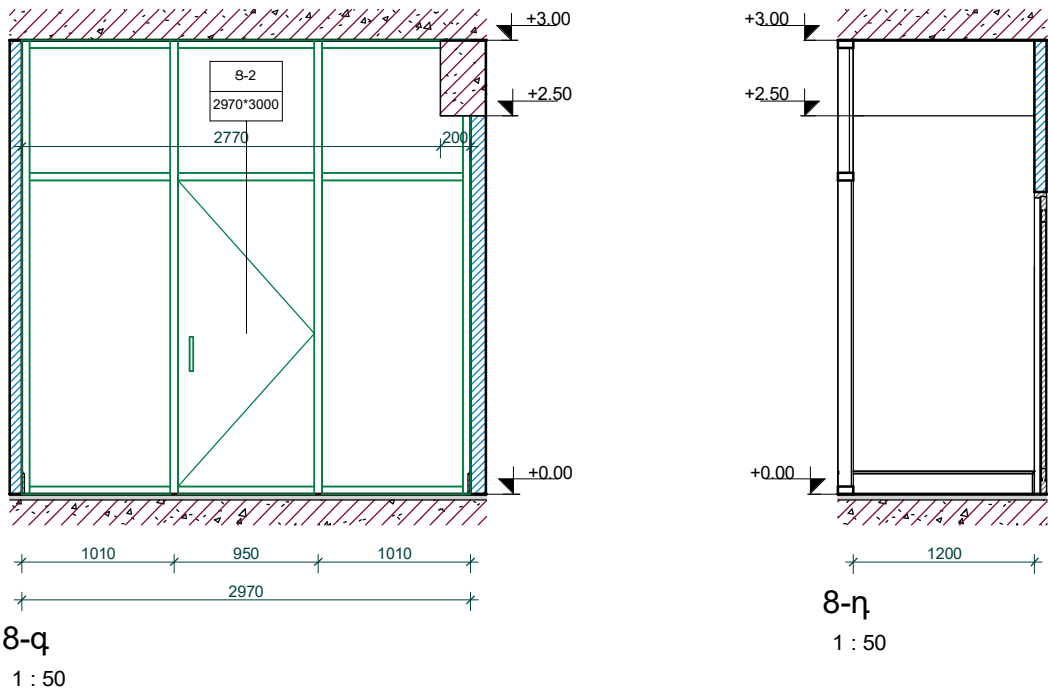
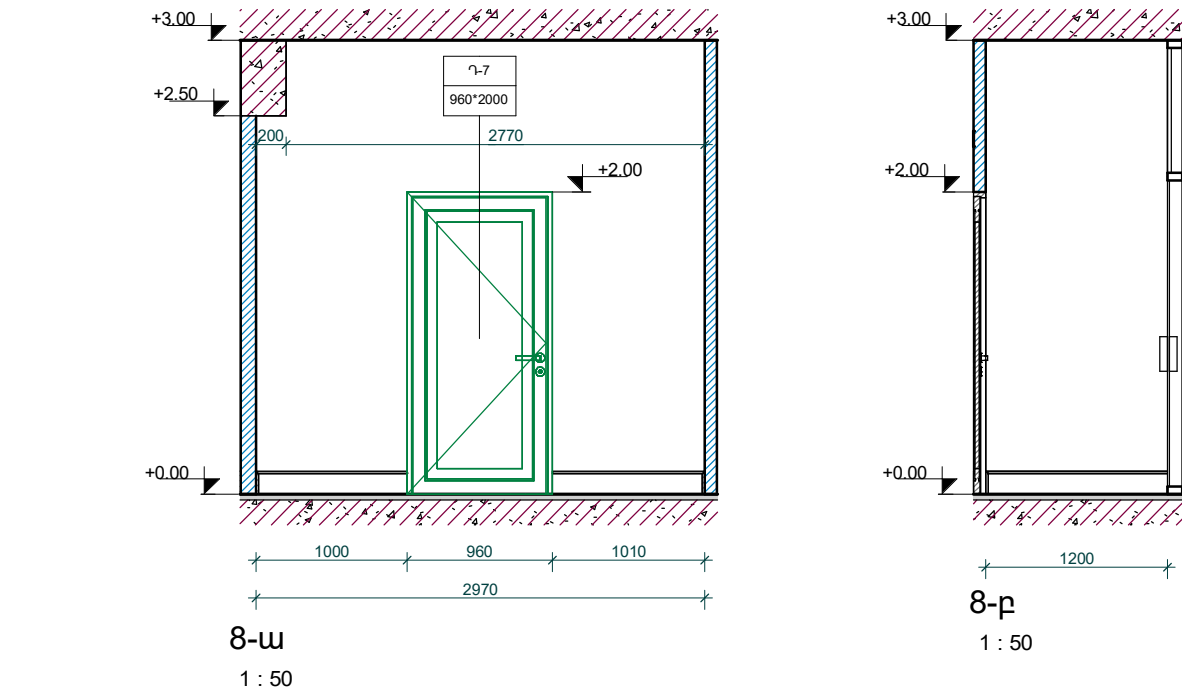

Հ8 և Հ9 սենյերի պատերի փոփաձեցներ (Նախատեսվող)

Պայմանական նշաններ

- Կախովի Առաստաղ
- Ե/Բ Ծածկ
- Նախատեսվող Հատվածամասեր
- Ներքին Պատ
- Արտաքին Պատ
- Փայտ կամ Փոխարինող

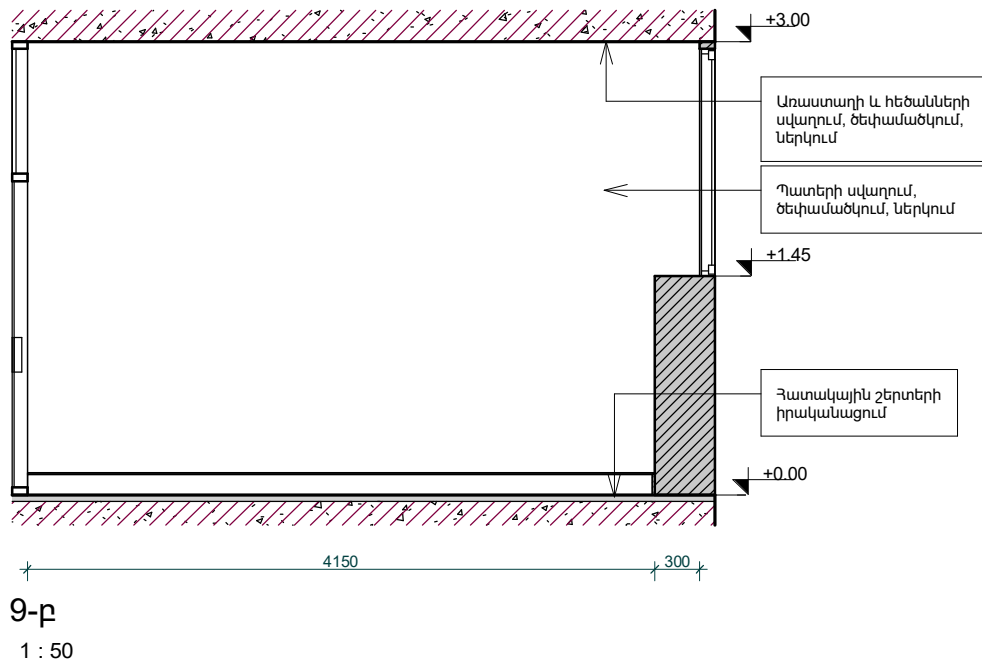
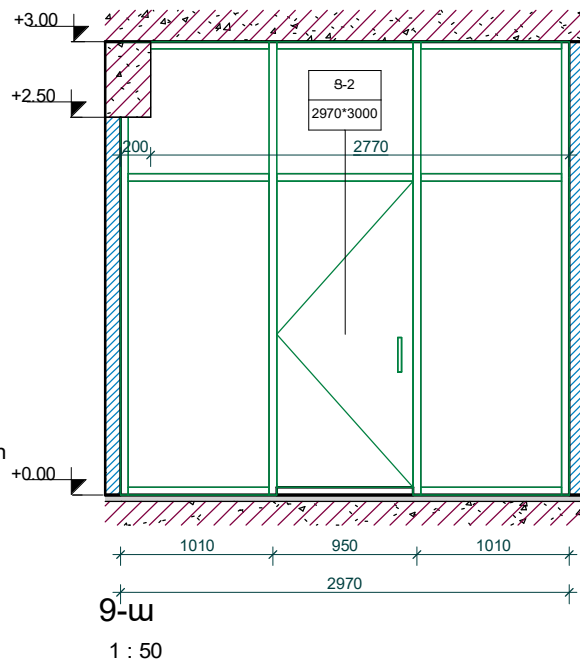

ԾԱՆՈԹՈՒՄ

- * Զափեղ ճշտել տեղում՝ առկա պատերը և կոնստրուկտիվ էլեմենտները ունեն թեթևություններ,
- * Պատերը, առաստաղը, սյուները և հեծանները 1.սնիրաժեշտության դեպքում /ոչ բարձրը հատվածներում/ սվաղում գիպային սվաղով, 2. փոշեգեղձող կուֆի(քլորոթեթա) իրականացում, 3. ծեփամածկում, 4.կրկին փոշեգեղձող կուֆի(քլորոթեթա) իրականացում և 5.ներկում՝ լատեքսային և լվացվող ներկերով (գույնը ըստ նախագծի կամ հնարավոր է փոփոխել տեղում ըստ պատվիրատուի պահանջի)
- * Ներկվող պատերի և սյուների գույները տե՛ս Ճ20 էջում, իսկ առաստաղի և հեծանների գույնը տե՛ս Ճ21 էջում /գույները հնարավոր է փոփոխել տեղում ըստ պատվիրատուի պահանջի/
- * Ջեռուցման հիմնական խողովակը և կից բոլոր խողովակները ներկել լատեքսային և լվացվող ներկով՝ գույնը սպիտակ /հնարավոր է փոփոխել տեղում ըստ պատվիրատուի պահանջի/,
- * Կատարել առկա պատուհանների կարգավորումներ, քանի որ որոշ պատուհաններ շատ վատ են փակվում, կա անհրաժեշտություն սեխանիզմների կարգավորումներ կատարելու

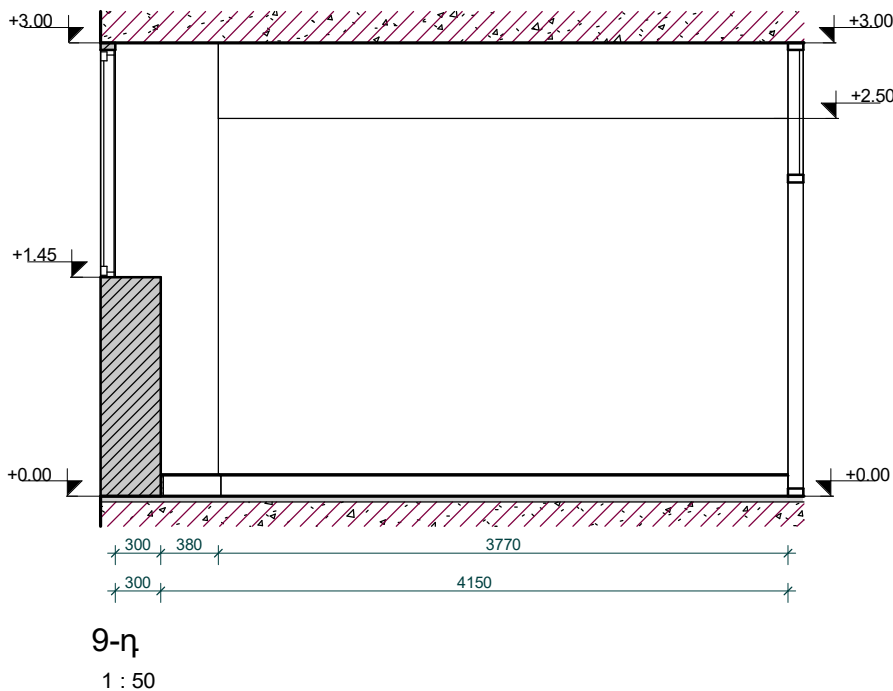
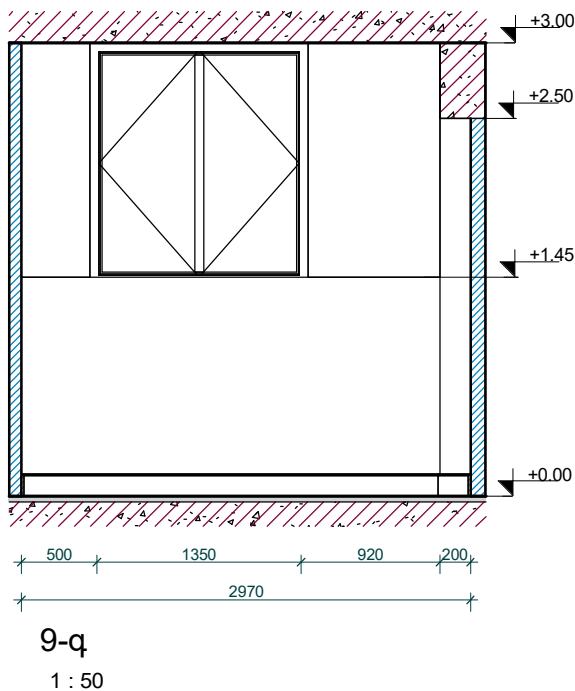

BLACK

<<ԲԼԵԶ ԱՐԺԻԹԵԶԹՍ>> ՍՊԸ

Էլ. հասցե՝ blackarchistudio@gmail.com

Հասցե՝ Փավստոս Բուզանդ 1/3

Հեռ.՝ +374 95 11-13-84
+374 94 17-99-56

Արտոնագրեր՝ ՃԲԴ - Ա - 0175
ԿԱԴ - Ա1 - 011

Տնօրեն՝ Է. Ավետիսյան

ՆԳՃ՝ Ֆ. Վաղարշակյան

Ճարտարապետներ՝

Է. Ավետիսյան

ՆԳԿ՝ Գ. Բեգիրջյան

Կոնստրուկտոր՝ Գ. Բեգիրջյան

ՆԱԽԱԳԾԻ ԱՆՎԱՆՈՒՄ

<<ՀՀ ԳԱՍ ՍՈՒԵԿՈՒԼԱՅԻՆ ԿԵՆԱԲԱՆՈՒԹՅՈՒՆ ԻՆՏԵՏԻՏՈՒՄ>> ՊՈԱԿԻ 7-Դ ԶԱՐԿԻ ՄԻ ՀԱՏՎԱԾԱՄԱՍԻ ՎԵՐԱՆՈՐԴԱՄԱՆ ՆԱԽԱԳԾԱՆԱԽԱՐԱՇՎԱՅԻՆ ՓԱՏԱԾՈՐԹԵՐԻ ՄԵՆԿՈՒՄ

Պատվիրատու՝

<<ՀՀ ԳԱՍ Սոփեկուլային Կենսաբանության Ինստիտուտ>> ՊՈԱԿ

ՃԱՐՏԱՐԱՊԵՏԱԿԱՆ ՄԱՍ

Հ8 և Հ9 սենյերի պատերի փոփաձեցներ (Նախատեսվող)

Մասշտաբ՝ 1 : 50

Հասցե՝ Զ.Երևան, Զանաքեռ-Չեղոն վ/2, Հատարայան փ. թիվ 7

Էջ - Ճ27

Հ10 սենքի պատերի փռվածքներ
(Նախատեսվող)

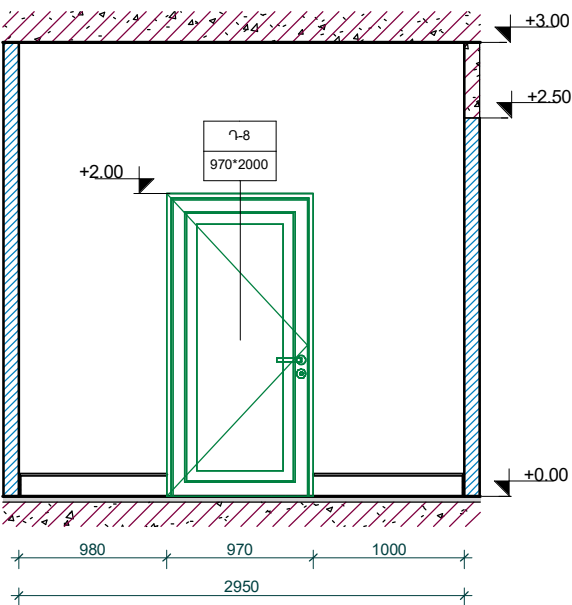

10-ա
1 : 50

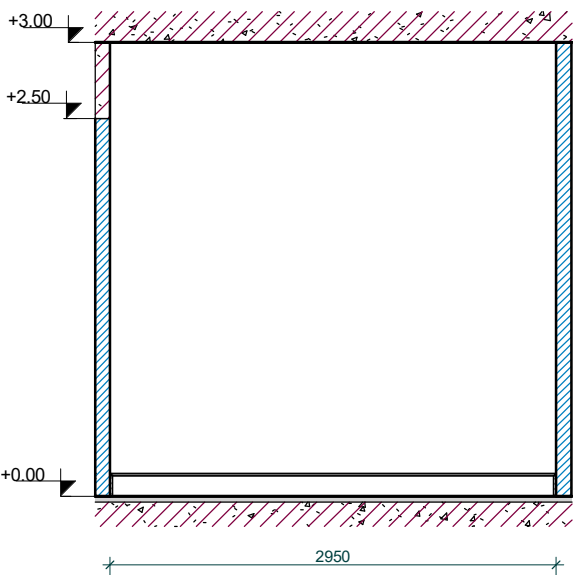

10-գ
1 : 50

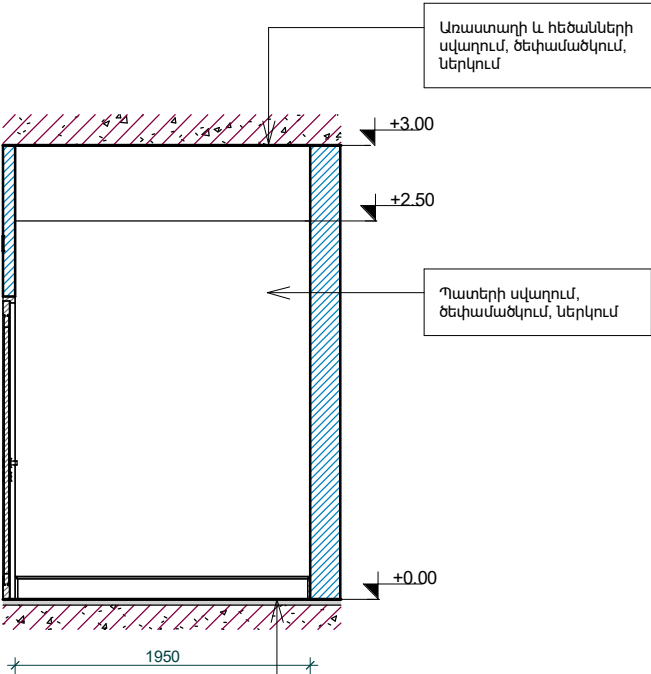

10-բ
1 : 50

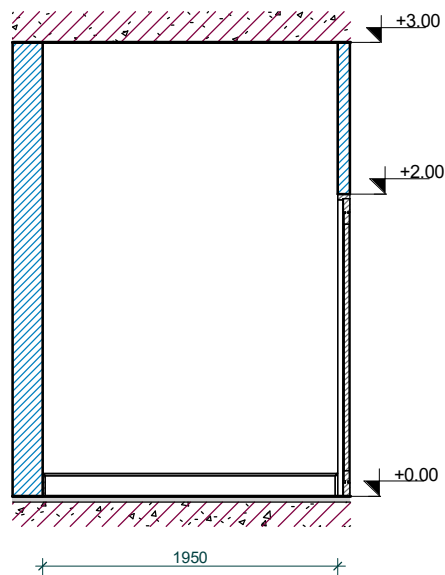

10-դ
1 : 50

Պայմանական նշաններ

- Կախովի Առաստաղ
- Ե/Բ Ծածկ
- Նախատեսվող Հատվածամասեր
- Ներքին Պատ
- Արտաքին Պատ
- Փայտ կամ Փոխարինող

ԾԱՆՈԹՑՈՒՄ

- * Զափերը ճշտել տեղում՝ առկա պատերը և կոնստրուկտիվ էլեմենտները ունեն թեքություններ,
- * Պատերը, առաստաղը, սյուները և հեծանները 1.անհրաժեշտության դեպքում /ոչ բարվոք հատվածներում/ սվաղում գիպսային սվաղով, 2. փոշեգերծող նյութի(рпытобка) իրականացում, 3. ծեփամածկում, 4.կրկին փոշեգերծող նյութի(рпытобка) իրականացում և 5.ներկում՝ լատեքսային և լվացվող ներկերով (գույնը ըստ նախագծի կամ հնարավոր է փոփոխել տեղում ըստ պատվիրատուի պահանջի)
- * Ներկվող պատերի և սյուների գույները տե՛ս Ճ20 էջում, իսկ առաստաղի և հեծանների գույնը տե՛ս Ճ21 էջում /գույները հնարավոր է փոփոխել տեղում ըստ պատվիրատուի պահանջի/
- * Զեռուցման հիմնական խողովակը և կից բոլոր խողովակները ներկել լատեքսային և լվացվող ներկով՝ գույնը սպիտակ /հնարավոր է փոփոխել տեղում ըստ պատվիրատուի պահանջի/,
- * Կատարել առկա պատուհանների կարգավորումներ, քանի որ որոշ պատուհաններ շատ վատ են փակվում, կա անհրաժեշտություն մեխանիզմների կարգավորումներ կատարելու

BLACK

<<ԲԼԵԶ ԱՐԺԻԹԵԶԹՍ>> ՍՊԸ

Էլ. հասցե՝ blackarchistudio@gmail.com

Հասցե՝ Փավստոս Բուզանդ 1/3

Հեռ.՝ +374 95 11-13-84
+374 94 17-99-56

Արտոնագրեր՝

ՃԲԴ - Ա - 0175
ԿԱԴ - Ա1 - 011

Տնօրեն՝

 Է. Ավետիսյան

ՆԳՃ՝

 Ֆ. Վաղարշակյան

Ճարտարապետներ՝

Է. Ավետիսյան

ՆԳԿ՝

 Գ. Բեգիրջյան

Կոնստրուկտոր՝

 Գ. Բեգիրջյան

ՆԱԽԱԳԾԻ ԱՆՎԱՆՈՒՄ

<<ՀՀ ԳԱԱ ՍՈՒԵԿՈՒԼԱՅԻՆ ԿԵՆԱԲԱՆՈՒԹՅՈՒՆ ԻՆՏԵՏՈՒՏ>> ՊՈԱԿԻ 7-Դ ՀԱՐԿԻ ՄԻ ՀԱՏՎԱԾԱՄԱՍԻ ԿԵՐԱՆՈՐԴԱՄԱՆ ՆԱԽԱԳԾԱ-ՆԱԽԱԲԱՇԿԱՑԻՆ ՓԱՏՏԱԹՂԹԵՐԻ ՄԵՆԿՈՒՄ

Պատվիրատու՝

<<ՀՀ ԳԱԱ Սոլեկուկային Կենսաքանության Իստիտուտ>> ՊՈԱԿ

ՃԱՐՏԱՐԱՊԵՏԱԿԱՆ ՄԱՍ

Հ10 սենքի պատերի փռվածքներ (Նախատեսվող)

Մասշտաբ՝ 1 : 50

Հասցե՝ Զ. Երևան, Զանաքեռ-Չեթյուն վ/2, Հասարկության փ. թիվ 7

Էջ - Ճ28

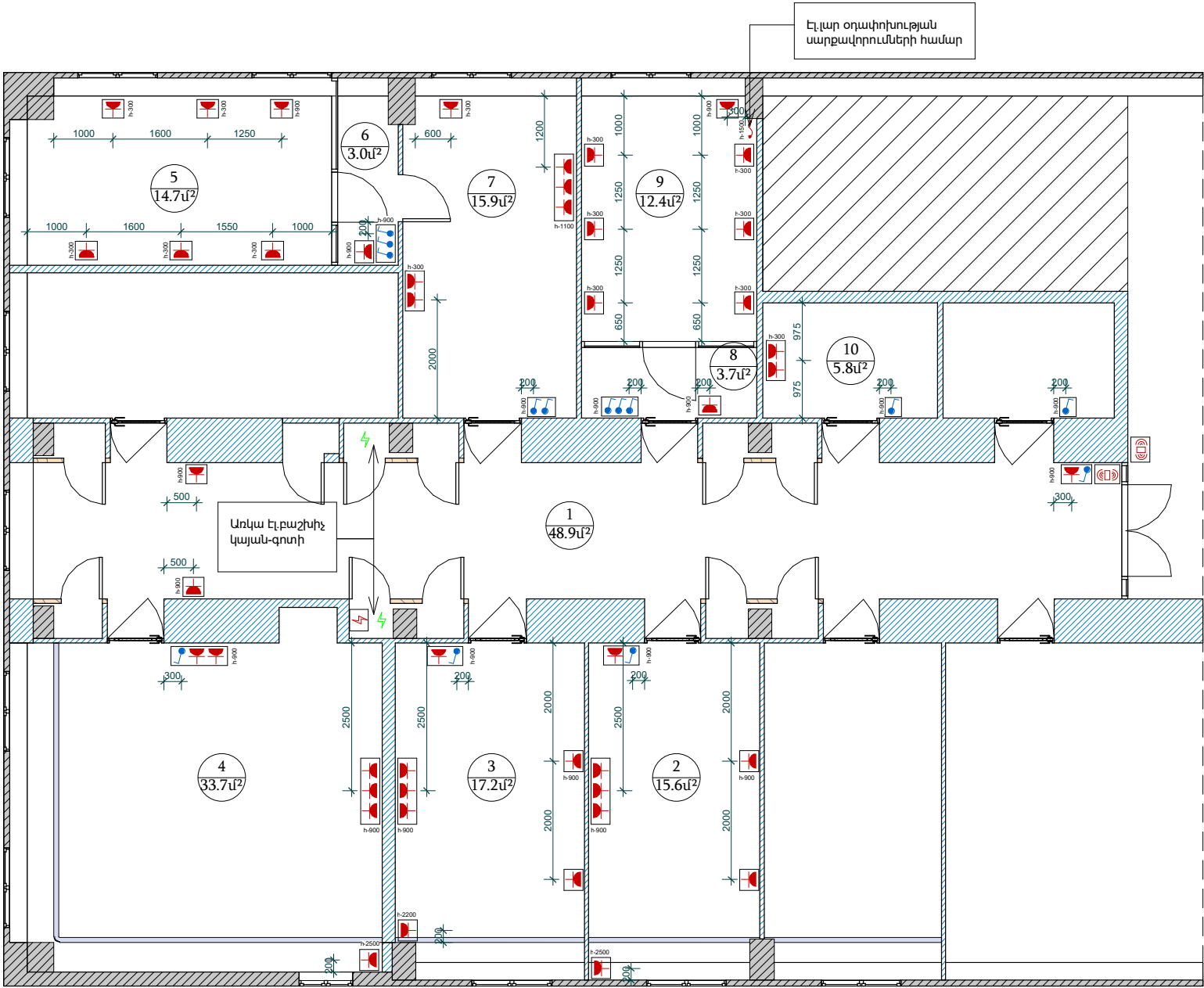

ԾԱՆՈԹՅՈՒՄ

- * Չափերը ճշտել տեղում՝ առկա պատերը և կոնստրուկտիվ էլեմենտները ունեն թեքություններ,
- * Էլ. սնուցումը նախատեսվում է առկա էլեաշխիչ կայան-գոտիներից /թվով 2/
- * Վարդակները, անջատիչները, դռան տվիչը, անջատիչների տուփերը, ապահովիչները ընտրելիս և գնելիս նախապես համաձայնեցնել պատվիրատուի հետ

ՊԱՅՄԱՆԱԿԱՆ ՆՇԱՆՆԵՐ՝

- ՅՈՂԱՆՑՈՒՄԱՅԻՆ ՎԱՐՂԱԿ
- ԱՆՁԱՏԻՉ
- ԴՈԱՆ ՏԿԻՉ՝ ԲԱՑԿԵԼ-ՓԱԿԿԵԼՈՒ
- ԱՆՁԱՏԻՉՆԵՐԻ ՏՈՒՓ
- ԷԼ. ԼԱՐ

ՄԱՍՆԱԳԻՐ

- 1) Դռան տվիչ - 2 հատ /մեկ դռան համար/
- 2) Հողանցումային վարդակ - 46 հատ
- 3) Անջատիչ - 15 հատ
- 4) Էլ.լար - 1 հատ
- 5) Էլ.մալուխ BBԴհր 2.0x1.5մմ² - 320գմ
- 6) Էլ.մալուխ BBԴհր 3.0x2.5մմ² - 400գմ
- 7) Էլ.մալուխ BBԴհր 5.0x4.0մմ² - 30գմ
- 8) Անջատիչների տուփ՝ Ընդհ. - 1 հատ
- 9) Անջատիչների տուփ՝ Եռաֆազ հոսանքի - 1 հատ
- 10) Ապահովիչ 63A C - 2 հատ
- 11) Ապահովիչ 20A C - 1 հատ
- 12) Ապահովիչ 16A C - 19 հատ
- 13) Ապահովիչ 10A C - 16 հատ

BLACK

<<ԲԼԵԶ ԱՐԺԻԹԵԶԹՍ>> ՍՊԸ

Էլ. հասցե՝ blackarchistudio@gmail.com

Հասցե՝ Փավստոս Բուզանդ 1/3

Հեռ.՝ +374 95 11-13-84
+374 94 17-99-56

Արտոնագրեր՝ ՃԲԴ - Ա - 0175
ԿԱԴ - Ա1 - 011

Տնօրեն՝ Է. Ավետիսյան

ՆԳՃ՝ Ֆ. Վաղարշակյան

Ճարտարապետներ՝

Է. Ավետիսյան

ՆԳԿ՝ Գ. Բեգիրջյան

Կոնստրուկտոր՝ Գ. Բեգիրջյան

ՆԱԽԱԳԾԻ ԱՆՎԱՆՈՒՄ

<<ՀՀ ԳԱՄ ՍՈՒԵԿՈՒԼԱՅԻՆ
ԿԵՆԱԲԱՆՈՒԹՅՈՒՆ ԻՆՏԵՐՆԵՏ>>
ՊՈԱԿԻ 7-ԴՂ ՀԱՐԿԻ ՄԻ ՀԱՏՎԱԾԱՄԱՍԻ
ՎԵՐԱՆՈՐԴԱՄԱՆ
ՆԱԽԱԳԾԱՆԱԽԱՐԱՇՎԱՅԻՆ
ՓԱՏՏԱԹՂԹԵՐԻ ՄԵՆԿՈՒՄ

Պատվիրատու՝

<<ՀՀ ԳԱՄ Սոլեկուլային
Կենսաբանության Ինտիտուտ>> ՊՈԱԿ

ՃԱՐՏԱՐԱՊԵՏԱԿԱՆ ՄԱՍ

Էլեկտրականության հատակագիծ

Մասշտաբ՝ As indicated

Հասցե՝ Զ. Երևան,
Զանաբեռ-Չեյթուն վ/2,
Հաստաթղթի փ. թիվ 7

Էջ - Ճ29

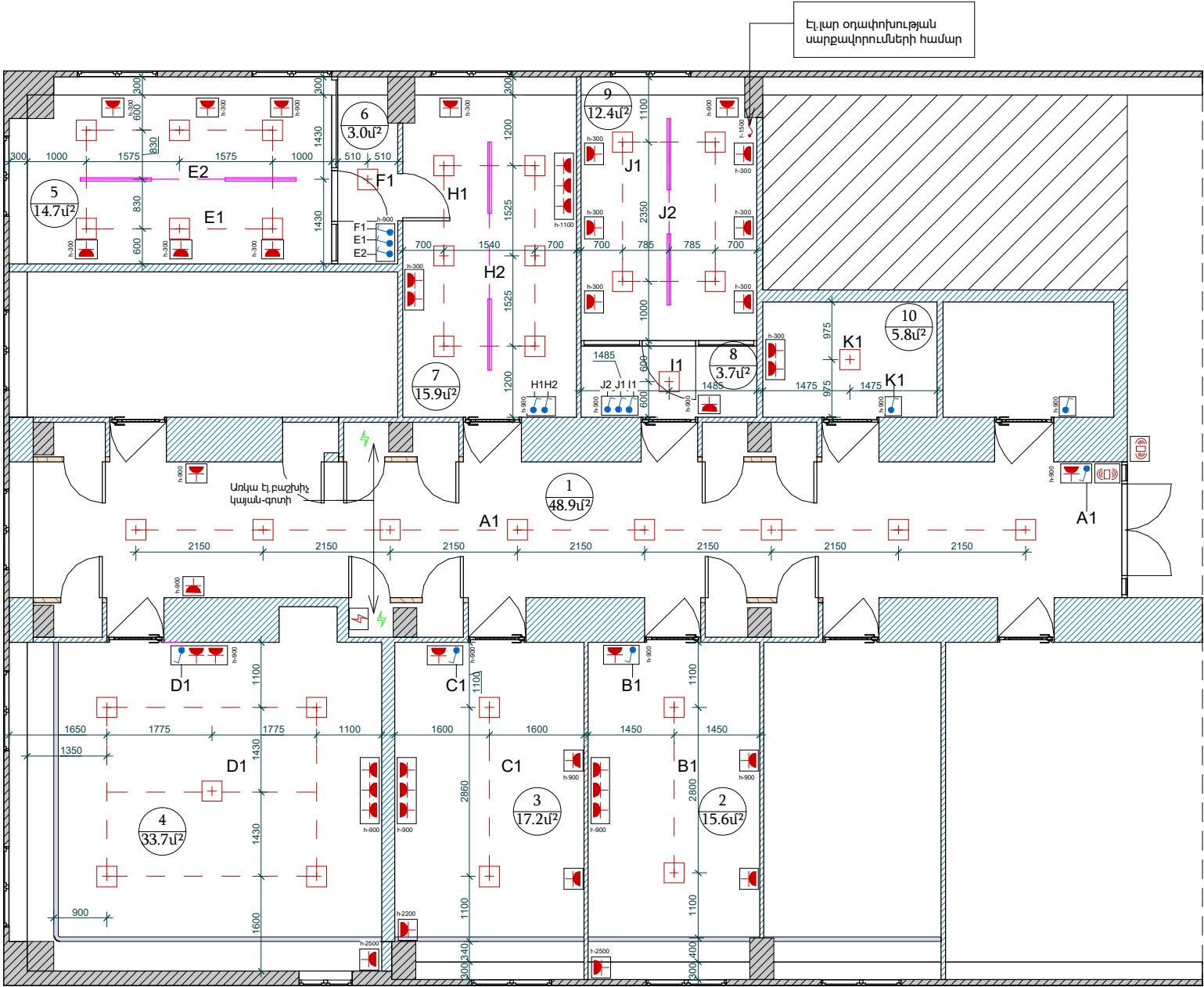

ԾԱՆՈԹՑՈՒՄ

- * Չափերը ճշտել տեղում՝ առկա պատերը և կոնստրուկտիվ էլեմենտները ունեն թեքություններ,
- * Էլ. սնուցումը նախատեսվում է առկա էլ.բաշխիչ կայան-գոտիներից /թվով 2/
- * Լուսատուները ընտրելիս և գնելիս նախապես համաձայնեցնել պատվիրատուի հետ

Պայմանական նշաններ

- Կետային լուսատու
- Ուղորդամանուշակագույն լուսատու

ՄԱՍՆԱԳԻՐ

- 1) Կետային լուսատու 75 ՎՏ - 35 հատ
- 2) Ուղորդամանուշակագույն լուսատու 30 ՎՏ - 6 հատ

BLACK

<<ԲԼԵԶ ԱՐԺԻԹԵԶԹՍ>> ՍՊԸ

Էլ. հասցե՝ blackarchistudio@gmail.com

Հասցե՝ Փավստոս Բուզանդ 1/3

Հեռ.՝ +374 95 11-13-84
+374 94 17-99-56

Արտոնագրեր՝ ՃԲՂ - Ա - 0175
ԿԱՂ - Ա1 - 011

Տնօրեն՝ Է. Ավետիսյան

ՆԳՃ՝ Ֆ. Վաղարշապետյան

Ճարտարապետներ՝

Է. Ավետիսյան

ՆԳԿ՝ Գ. Բեգիդյան

Կոնստրուկտոր՝ Գ. Բեգիդյան

ՆԱԽԱԳԾԻ ԱՆՎԱՆՈՒՄ

<<ՀՀ ԳԱՍ ՍՈՒՆԿՈՒԼԱՅԻՆ
ԿԵՆԱԲԱՆՈՒԹՅՈՒՆ ԻՆՏԵՐՆԵՏ>>
ՊՈԱԿԻ 7-ՐԴ ՀԱՐԿԻ ՄԻ ՀԱՏՎԱԾԱՄԱՍԻ
ԿԵՐԱՆՈՐՈՂՍՄԱՆ
ՆԱԽԱԳԾԱՆԱԽԱՐԱՇՎԱՑԻՆ
ՓԱՏՏԱԹՂԹԵՐԻ ՄԵՆԿՈՒՄ

Պատվիրատու՝

<<ՀՀ ԳԱՍ Սոլեկուկային
Կենսաբանության Ինստիտուտ>> ՊՈԱԿ

ՃԱՐՏԱՐԱՊԵՏԱԿԱՆ ՄԱՍ

Էլեկտրականության հատակագիծ՝
Լուսատուներ

Մասշտաբ՝ 1 : 100

Հասցե՝ Զ. Երևան,
Զանաքեռ-Չեյթոն վ/ձ,
Հասարակական փ. թիվ 7

Էջ - Ծ30

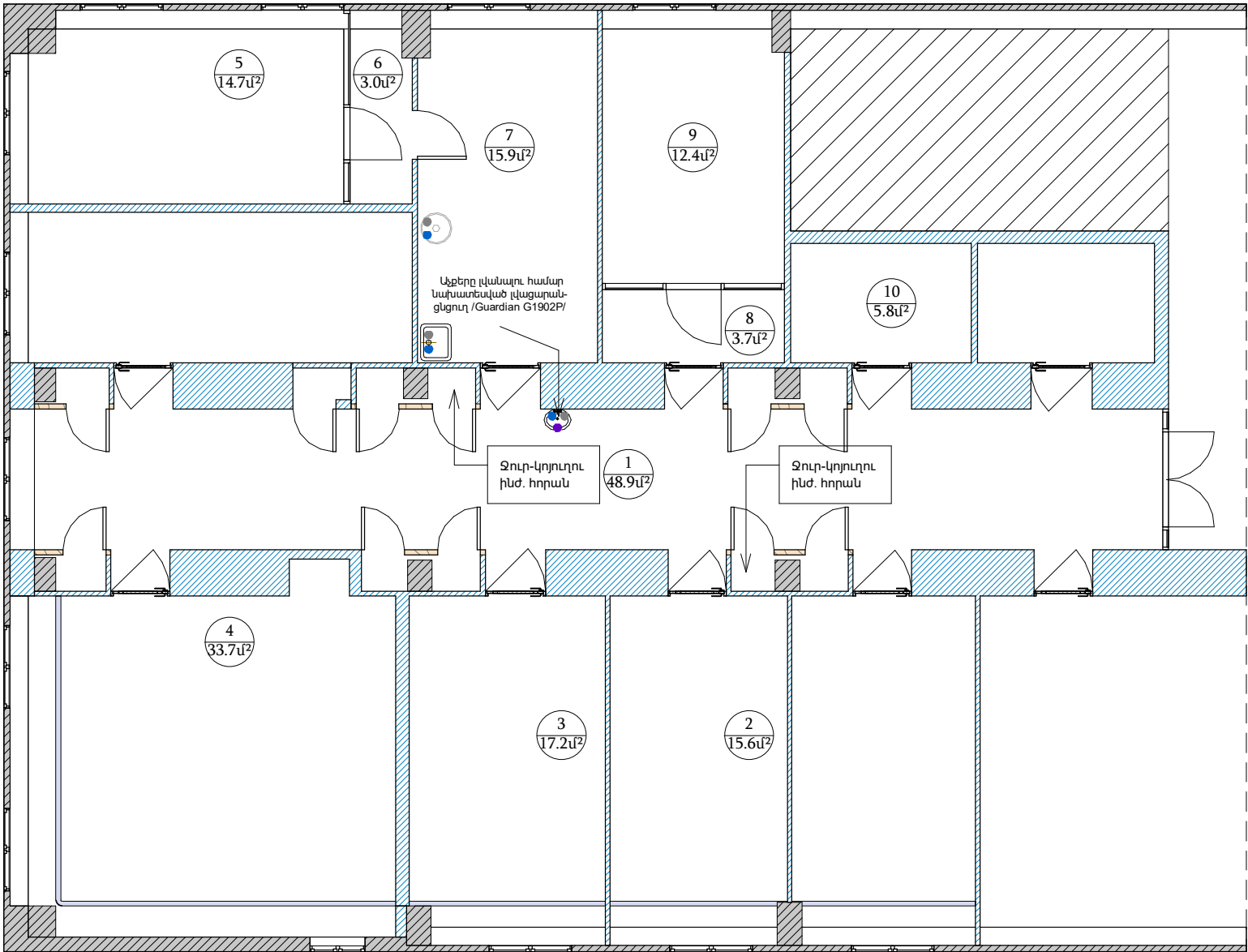

ԾԱՆՈԹՑՈՒՄ

- * Զափերը ճշտել տեղում՝ առկա պատերը և կոնստրուկտիվ էլեմենտները ունեն թեքություններ,
- * Զուր կոյուղու միացումները նախատեսվում են առկա համապատասխան ինժ. հորաններից /թվով 2/
- * Լվացարանները և լվացարան-ցնցուղը /մակնիշը՝ Guardian G1902P/ ընտրելիս և գնելիս նախապես համաձայնեցնել պատվիրատուի հետ
- * Զեռուցման մարտկոցները ընտրելիս և գնելիս նախապես համաձայնեցնել պատվիրատուի հետ

Պայմանական նշաններ

- - Զուր
- - Կոյուղի
- - Զուսակ /Трап/

ՄԱՍՆԱԳԻՐ

- 1) Լվացարան -1 հատ
- 2) Լվացարան-ցնցուղ /Guardian G1902P/ - 1 հատ
- 3) Խողովակ XBC-TTP Ø20 /սառը ջուր/ - 20գմ
- 4) Խողովակ ПBX Ø50 /կոյուղի/ - 20գմ
- 5) Խողովակ TBC-TTP Ø20 /ջեռուցում/ - 30գմ
- 6) Զեռուցման մարտկոց - 120 սեկցիա

BLACK

<<ԲԼԵԶ ԱՐԺԻԹԵԶԹՍ>> ՍՊԸ

Էլ. հասցե՝ blackarchistudio@gmail.com

Հասցե՝ Փավստոս Բուզանդ 1/3

Հեռ.՝ +374 95 11-13-84
+374 94 17-99-56

Արտոնագրեր՝ ՃԲՂ - Ա - 0175
ԿԱՂ - Ա1 - 011

Տնօրեն՝ Է. Ավետիսյան

ՆԳՃ՝ Ֆ. Վաղարշակյան

Ճարտարապետներ՝

Է. Ավետիսյան

ՆԳԿ՝ Գ. Բեգիրջյան

Կոնստրուկտոր՝ Գ. Բեգիրջյան

ՆԱԽԱԳԾԻ ԱՆՎԱՆՈՒՄ

<<ՀՀ ԳԱՍ ՍՈՒՆԿՈՒԼԱՅԻՆ
ԿԵՆԱԲԱՆՈՒԹՅՈՒՆ ԻՆՏԻՏՈՒՏ>>
ՊՈԱԿԻ 7-ՐԴ ՀԱՐԿԻ ՄԻ ՀԱՏՎԱԾԱՄԱՍԻ
ՎԵՐԱՆՈՐԴԱՄԱՆ
ՆԱԽԱԳԾԱ-ՆԱԽԱԶՆՎԱՅԻՆ
ՓԱՏՏԱԹՂԹԵՐԻ ՄԵՆԿՈՒՄ

Պատվիրատու՝

<<ՀՀ ԳԱՍ Սոլեկոլային
Կենսաբանության Ինստիտուտ>> ՊՈԱԿ

ՃԱՐՏԱՐԱՊԵՏԱԿԱՆ ՄԱՍ

Զրի և կոյուղու հատակագիծ

Մասշտաբ՝ As indicated

Հասցե՝ Զ. Երևան,
Զանաբեռ-Չեյթուն վ/2,
Հասարակական փ. թիվ 7

Էջ - Ծ31

Մասնագրեր

Ապամոնտաժման աշխատանքներ

- 1) Միջնորմի ապամոնտաժում - 10.0քմ
- 2) Փայտյա բաժանարարի ապամոնտաժում - 1 հատ
- 3) Դռների ապամոնտաժում - 10 հատ
- 4) Ինժ. հորանների դուռ-կաղապարների ապամոնտաժում - 6 հատ
- 5) Պատուհանագոգերի ապամոնտաժում - 31.00 գմ

Մոնտաժման աշխատանքներ

- 1) Մետաղապլաստե դուռ /ապակե հատվածով/ 950*2000 - 1 հատ
- 2) Մետաղապլաստե դռներ /ապակե հատվածով/ 960*2000 - 3 հատ
- 3) Մետաղապլաստե դուռ /ապակե հատվածով/ 970*2000 - 1 հատ
- 4) Մետաղապլաստե դուռ /ապակե հատվածով/ 980*2000 - 2 հատ
- 5) Մետաղապլաստե դուռ /ապակե հատվածով/ 800*2100 - 1 հատ
- 6) Մետաղապլաստե դուռ 700*2000 - 1 հատ
- 6) Ցուցափեղկ՝ չիպային մեխանիզմով 2300*2300 - 1 հատ
- 7) Ցուցափեղկ 2970*3000 - 1 հատ
- 8) Ցուցափեղկ 3160*3000 - 1 հատ
- 9) Ինժ.հորանների դուռ-կաղապարների իրականացում - 6 հատ

Վերականգնման աշխատանքներ

- 1) Պատերի լրացում կամ վերականգնում /քարե բլոկ 80մմ կամ 100մմ/ - 45քմ
- 2) Առկա պատուհանների կարգավորումներ - 13 պատուհան

Ներքին հարդարման աշխատանքներ

- 1) Պատերի և սյուների քերում - 515.0քմ
- 2) Առաստաղի և հեծանների քերում - 280.0քմ
- 3) Հատակների առկա շերտերի քերում և մաքրում - 171.1քմ
- 4) Պատերի և սյուների 1. փոշեգերծող նյութի(грунтовка) իրականացում, 2. ծեփամածկում, 3.կրկին փոշեգերծող նյութի(грунтовка) իրականացում և 4.ներկում/լվացվող և լատեքսային ներկ/ - Յուրաքանչյուրը 515.0քմ
- 5) Պատերը և սյուները ըստ անհրաժեշտության ենթական են սվաղման/գիպսային սվաղ/ ծավալի 30%-ով - 155.0քմ
- 6) Առաստաղի և հեծանների 1. փոշեգերծող նյութի(грунтовка) իրականացում, 2. ծեփամածկում, 3.կրկին փոշեգերծող նյութի(грунтовка) իրականացում և 4.ներկում /լվացվող և լատեքսային ներկ/ - Յուրաքանչյուրը 280.0քմ
- 7) Առաստաղը և հեծանները ըստ անհրաժեշտության ենթական են սվաղման/գիպսային սվաղ/ ծավալի 30%-ով - 84.0քմ
- 8) Ինքնահարթեցվող հատակի/наливной пол/ իրականացում - 150.0քմ
- 9) Վինիլե հատակի/Fatra, NFE Extra/ իրականացում - 65.0քմ
- 10) Լամինատե հատակի իրականացում - 75.0քմ
- 11) Կերամիկական սալիկների իրականացում - 55.0քմ
- 12) Վինիլե հատակի շրիշակների իրականացում - 70.0գմ
- 13) Լամինատե հատակի շրիշակների իրականացում - 70.0գմ
- 14) Կերամիկական հատակի շրիշակների իրականացում - 35.0գմ
- 15) Ջեռուցման խողովակների հղկում և մաքրում - 10.00 քմ
- 16) Ջեռուցման խողովակների ներկում - 10.00 քմ
- 17) Պատուհանագոգերի իրականացում - 31.00գմ
- 18) Կախիչների իրականացում - 4 հատ
- 19) Շերտավարագույրների՝ կից կախիչներով/карниз/, իրականացում - 11 հատ

Ինժեներական աշխատանքներ

- 1) Դռան տվիչ - 2 հատ /մեկ դռան համար/
- 2) Հողանցումային վարդակ -46 հատ
- 3) Անջատիչ - 15 հատ
- 4) Էլ.մալուխ BВГнг 2.0x1.5մմ² - 400գմ
- 5) Էլ.մալուխ BВГнг 3.0x2.5մմ² - 320գմ
- 6) Էլ.մալուխ BВГнг 5.0x4.0մմ² - 30գմ
- 7) Անջատիչների տուփ՝ Ընդի. - 1 հատ
- 8) Անջատիչների տուփ՝ Եռաֆազ հոսանքի - 1 հատ
- 9) Ապահովիչ 63A C - 2 հատ
- 10) Ապահովիչ 20A C - 1 հատ
- 11) Ապահովիչ 16A C - 19 հատ
- 12) Ապահովիչ 10A C - 16 հատ
- 13) Կետային լուսատու 75 ՎՏ - 35 հատ
- 14) Ուլտրամանուշակագույն լուսատու 30 ՎՏ - 6 հատ
- 15) Լվացարան -1 հատ
- 16) Լվացարան-ցնցուղ /Guardian G1902P/ - 1 հատ
- 17) Խողովակ XBC-TTP Ø20 /սառը ջուր/ - 20գմ
- 18) Խողովակ ПВХ Ø50 /կոյուղի/ - 20գմ
- 19) Խողովակ TBC-TTP Ø20 /ջեռուցում/ - 30գմ
- 20) Ջեռուցման մարտկոց - 120 սեկցիա





BLACK

<<ԲԼԵԶ ԱՐԺԻԹԵԶԹՍ>> ՍՊԸ

Էլ. հաղե՝ blackarchistudio@gmail.com

Հասցե՝ Փավստոս Բուզանդ 1/3

Հեռ.՝ +374 95 11-13-84
+374 94 17-99-56

Արտոնագրեր՝	ՃԲԴ - Ա - 0175 ԿԱԴ - Ա1 - 011
Տնօրեն՝	 Է. Ավետիսյան
ՆԳՃ՝	 Ֆ. Վաղարշակյան
Ճարտարապետներ՝	
Է. Ավետիսյան	
ՆԳԿ՝	 Գ. Բեգիրջյան
Կոնստրուկտոր՝	 Գ. Բեգիրջյան

ՆԱԽԱԳԾԻ ԱՆՎԱՆՈՒՄ	
<<ՀՀ ԳԱԱ ՍՈՒԵԿՈՒԼԱՑԻՆ ԿԵՆԱԲԱՆՈՒԹՅՈՒՆ ԻՆՏԻՏՏՈՒՏ>> ՊՈԱԿԻ 7-ԴՊ ՀԱՐԿԻ ՄԻ ՀԱՏՎԱԾԱՄԱՍԻ ՎԵՐԱՆՈՐՈԳՄԱՆ ՆԱԽԱԳԾԱ-ՆԱԽԱԶՆՎԱՑԻՆ ՓԱՏՏԱԹՂԹԵՐԻ ՍԵՎՈՒՄ	
Պատվիրատու՝	
<<ՀՀ ԳԱԱ Սոլեյուկային Կենսաբանության Իստիտուտ>> ՊՈԱԿ	
ՃԱՐՏԱՐԱՊԵՏԱԿԱՆ ՄԱՍ	
Մասնագրեր	
Մասշտաբ՝	
Հասցե՝	Ք.Երևան, Զանաքեռ-Չեյթուն վ/շ, Հասրաթյան փ. թիվ 7
Էջ - Ծ32	