Հաստատված է
07 նոյեմբերի 2022թ.-ին
Ընդամենը 3 էջ
Կ.Տ.

**ԳՐԱՆՑԱՄԱՏՅԱՆ**
**ՀԱՅՏԵՐԻ**

| | |
|---|---|
| Պատվիրատուի անվանումը՝ | «Կ. Դեմիրճյանի անվան մարզահամերգային համալիր» ՊՈԱԿ |
| Գնման ընթացակարգի ծածկագիրը՝ | «ԿԴՄՀՀ-ԳՀԱՊՁԲ-22/20» |
| Գնահատող հանձնաժողովի քարտուղար՝ | Ն. Բոյաջյան _____ |

# ՆԵՐԿԱՅԱՑՎԱԾ ՀԱՅՏԵՐ
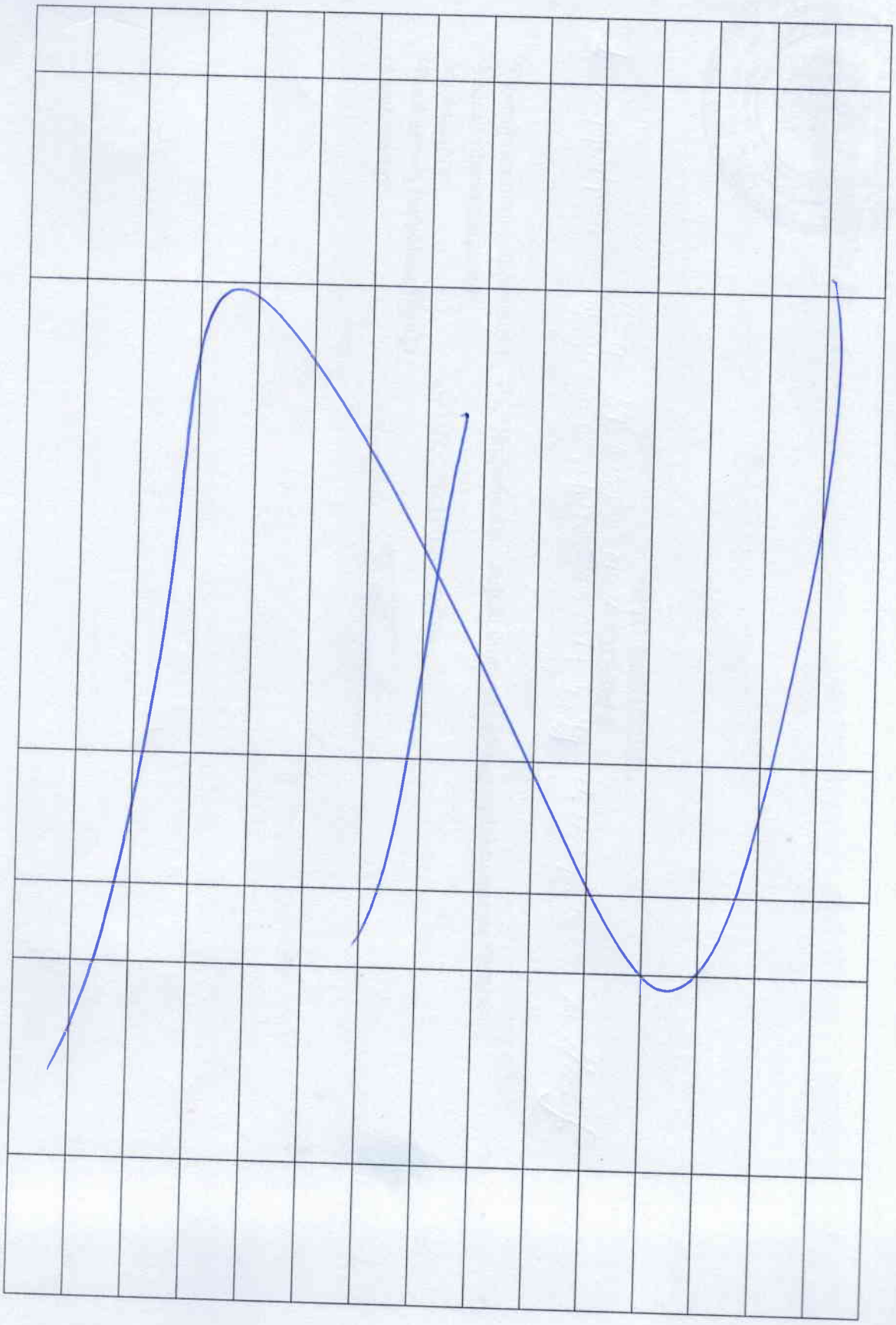
| Հ/հ | Հայտ ներկայացրած մասնակցի անվանումը (անունը, ազգանունը) | Մասնակցի՝ այն գրության ելից և պատվիրատուի նույն գրության մտից համարները և ամսաթվերը, որով ներկայացվել է հայտը (Հայտը առձեռն ներկայացված լինելու դեպքում՝ այն ներկայացնողի անունը, ազգանունը, անձը հաստատող փաստաթղթի անվանումը և համարը) | Հայտերի ստացման | | Հայտը գրանցողի ստորագրությունը | Նշագրումներ |
|---|---|---|---|---|---|---|
| | | | ամիսը, ամսաթիվը | ժամը | | |
| 1 | «Կերխեր» | Անդրանիկ Կարապետյան հզ.010855468, տրվ. 13.05.2019, 001-ի կողմից | 11.11.22թ. | 15⁰⁰ | [signature] | |
| | | | | | | |
| | | | | | | |
| | | | | | | |
| | | | | | | |
| | | | | | | |
| | | | | | | |
| | | | | | | |
| | | | | | | |
| | | | | | | |