

ԱՇԽԱՏԱՆՔԱՅԻՆ ՆԱԽԱԳԻԾ

ՇԻՐԱԿԻ ՄԱՐԶԻ ՄԱՐՄԱՇԵՆ ՀԱՄԱՅՆՔԻ
ՀԱՅԻԿ ԲՆԱԿԱՎԱՅՐԻ ՄԱՆԿԱՊԱՐՏԵԶԻ ԿԱՌՈՒՑՄԱՆ

ՀԱՄԱՁԱՅՆԵՑՎԱԾ Է՝

ՄԱՐՄԱՇԵՆԻ ՀԱՄԱՅՆՔԱՊԵՏ՝

Կ. ԱՐՇԱԿՅԱՆ

ՊԱՏՎԻՐԱՏՈՒ՝

ՆԱԽԱԳԾՈՂ՝



ՄԱՐՄԱՇԵՆԻ ՀԱՄԱՅՆՔԱՊԵՏԱՐԱՆ

Մ/Զ ՀՐԱՉՅԱ ՍՈՒՐԱԴՅԱՆ

ԳՅՈՒՄՐԻ 2020



ԿԱԴ - Ա1-017

ԱՐՏՈՆԱԳԻՐ

ԱՌԱՋԻՆ ԴԱՍ

ԵՆԹԱԴԱՍ «Ա1»

ԱՐԴՅՈՒՆԱԲԵՐԱԿԱՆ, ԲՆԱԿԵԼԻ, ՀԱՍԱՐԱԿԱԿԱՆ ՇԵՆՔԵՐԻ ԵՎ ՇԻՆՈՒԹՅՈՒՆՆԵՐԻ ՆԱԽԱԳԾՈՒՄ
ՃԱՐՏԱՐԱԳԵՏ - ԿՈՆՍՏՐՈՒԿՏՈՐ

ՄՈՒՐԱԴՅԱՆ ՀՐԱՉՅԱ ՍԵԴՐԱԿԻ

Սահմանափակումներ՝ Արդյունաբերական, բնակելի և հասարակական ոչ ավել 16 հարկից, մինչև 51մ բարձրությամբ շենքեր, մինչև 50մ թռիչքով տարածական կոնստրուկցիաներով շինություններ, ավտոմոբիլային և երկաթուղային ճանապարհների մաս կազմող արհեստական կառույցներ, որոնք համապատասխանում են մինչև IV ռիսկայնության աստիճանի, բացառությամբ քաղաքաշինական նորմատիվների փաստաթղթերով սահմանային հարաչափերը (բարձրություն, երկարություն, լայնություն) գերազանցող շենքերի և կառույցների: Վերը նշվածի վերակառուցում, վերականգնում և ուժեղացում:

ՀԱՅԱՍՏԱՆԻ ՃԱՐՏԱՐԱԳԵՏՆԵՐԻ ՊԱԼԱՏ
ՆԱԽԱԳԱՀ Մ. ՄԻՆԱՍՅԱՆ

Ս. Մինասյան

ՀՀ ԶԱՂԱՔԱՆՈՒԹՅԱՆ ԿՈՄԻՏԵԻ
ՆԱԽԱԳԱՀԻ ՊԱՐՏԱՐԱՆՈՒԹՅՈՒՆՆԵՐԸ
ԿԱՏԱՐՈՂ Ա. ԴՈՒՐԱՆՅԱՆ



ՏՐՎԱԾ Է 15.03.2019
ԱՆԺԱՍԿԵՏ

Հաստատում եմ՝

ՍԵՂՐԱԿ ՍՈՒՐԱԴՅԱՆ ԲՆԱԿԱՅԻՆ ԴԱՏԱՎԱՐՈՒԹՅԱՆ ԴԵԿԱՆԱՏՐԱՏՈՐ

Տնօրեն



Ս. Մուրադյան

09 2024թ.

ԵԶՐԱԿԱՅՈՒԹՅՈՒՆ

Շիրակի մարզի Մարմաշեն համայնքի Հացիկ բնակավայրի

մանկապարտեզի կիսակառույց շինության

տեխնիկական վիճակի և վերակառուցման վերաբերյալ

Պատվիրատու՝ Մարմաշենի համայնքապետարան

Ընդհանուր դրույթներ

Շենքերի և շինությունների տեխնիկական վիճակի հետազննման համար որպես իրավական հիմքեր և նորմատիվային չափորոշիչներ հանդիսանում են.

-ՀՀ քաղաքաշինության նախարարի 2006թ. փետրվարի 3-ի թիվ 24 հրամանով հաստատված ՀՀՇՆ –II-6.02.2006 թ. „ ՍԵՅՍՍՈԿԱՅՈՒՆ ՇԻՆԱՐԱՐՈՒԹՅԱՆ ՆԱԽԱԳԾՄԱՆ ՆՈՐՄԵՐ„ շիննորմերը:

-ՀՀ քաղաքաշինության նախարարի 2009 թ. դեկտեմբերի 8-ի թիվ 280-N հրամանով հաստատված „ ԲՆԱԿԵԼԻ, ՀԱՍԱՐԱԿԱԿԱՆ և ԱՐՏԱԴՐԱԿԱՆ ՇԵՆՔԵՐԻ ՈՒ ՇԻՆՈՒԹՅՈՒՆՆԵՐԻ ՏԵԽՆԻԿԱԿԱՆ ՎԻՃԱԿԻ ՀԵՏԱԶՆՆՈՒԹՅԱՆ և ՎԿԱՅԱԳՐԱՎՈՐՄԱՆ (ԱՆՁՆԱԳՐԱՎՈՐՄԱՆ) ՄԵԹՈԴԱԿԱՆ ՑՈՒՑՈՒՄՆԵՐ„ :

Կախված առաջադրանքից և տեխնիկական անհրաժեշտությունից, կատարվում են շենքերի հետազննության երկու ձևեր

-դիտողական

-դիտողագործիքային:

Դիտողական հետազննության ժամանակ իհայտ են բերվում երևացող թերությունները, դեֆորմացիաները, կոնստրուկցիաների տարրերի չափերի, ձևի ու դիրքի շեղումները, ճաքերի առկայությունն ու տեղաբաշխման բնույթը, ինչպես նաև մեխանիկական, կոռոզիոն, կենսաբանական, այրվածքային և այլ տիպի վնասվածքները, միաժամանակ նշելով նրանց առաջացման հնարավոր պատճառները:

Շենքերի դիտողագործիքային հետազննության ժամանակ լրացուցիչ կատարվում են նաև .

-Նստվածքների, ճկվածքների, ուղղաձիգ շեղումների, հենարանային հարթակների տեղափոխությունների և այլ չափումներ:

-Ճաքերի բացվածքի լայնության չափումներ:

-Կոնստրուկցիաների նյութերի ամրության որոշում չքայքայող և առաձգական հետհարվածի մեթոդներով:

-Բետոնի, ամրանների և մետաղե կոնստրուկցիաների կոռոզիոն վնասվածության, ինչպես նաև փայտյա կոնստրուկցիաների կենսաբանական վնասվածության գնահատում:

Հետազննությունների հիման վրա որոշվում է .

-կրող կոնստրուկցիաների վնասվածության աստիճանը,

-շինության ընդհանուր ֆիզիկական մաշվածությունը,

-շենքերի և շինությունների շահագործման համար պիտանելիությունը,

-տների և բնակարանների բնակության համար պիտանելիությունը:

Հետազննություններն իրականացվում են բացառապես նորմատիվատեխնիկական փաստաթղթերի պահանջներին համապատասխան, անաչառ և անկողմնակալ սկզբունքով՝ նախապես ներկայացված առաջադրանքների ու պայմանների համաձայն:

Հետազննության նպատակը

Կատարվել է Շիրակի մարզի Մարմաշեն համայնքի Հացիկ բնակավայրի մանկապարտեզի կիսակառույց շինության ակնադիտական զննություն հետևյալ նպատակով.

-Գնահատել շինության կրող տարրերի տեխնիկական վիճակը :

-Որոշել կրող համակարգի կոնստրուկտիվ –հատակագծային լուծումների համապատասխանությունը գործող նորմերին:

-Որոշել շինության կանգուն մնացած կոնստրուկցիաների հետագա շահագործման համար պիտանելիությունը և դրանց օգտագործման նպատակահարմարությունը:

-Տալ առաջարկություններ ուժեղացման , վերականգնման և վերակառուցման անհրաժեշտ միջոցառումների վերաբերյալ:

-Ներկայացնել տեխնիկական եզրակացություն:

Տարածքի սեյսմոտեկրաբանական պայմանները

Համաձայն ՀՀ սեյսմիկ շրջանացման քարտեզի և ՀՀՇՆ –II-6.02.2006 նորմերի հավելված 1-ի, շինությունը գտնվում է երրորդ սեյսմիկ գոտում , երրորդ կարգի զրոնտների վրա, փոքր թեքությամբ ռելիեֆով բնութագրվող պայմաններում:

Շինության կոնստրուկտիվ նկարագրությունը և տեխնիկական վիճակը

Շինությունը կառուցված է 1990-1991 թվականներին, որպես դպրոցի մասնաշենք: Ժամանակին կառուցվել է նկուղային հարկաբաժինը և առաջին հարկի պատերի մի մասը,որից հետո շինարարությունը դադարեցվել է:

Հատակագծում շենքը ուղղանկյունն է:

Շենքի հիմքերը հոծ համատարած սալի տեսքով են:

Շենքի նկուղի կրող տարրերը միաձույլ երկաթբետոնյա պատերն են, արտաքինները՝ 45-50 սմ, ներքինները՝ 45 սմ լայնությամբ:

Ծածկերն իրականացված են մի մասում միաձույլ երկաթբետոնից կողավոր սալերի տեսքով, մի մասում հավաքովի ծածկի սալերով, որոնք տեղադրված են երկայնական և լայնական պատերի վրա:

Բացվածքների բարավորները միաձույլ երկաթբետոնից են , հանդիսանում են կրող պատերի բաղկացուցիչ մասերը և իրականացված են պատերի հետ ընդհանուր միաձուլմամբ:

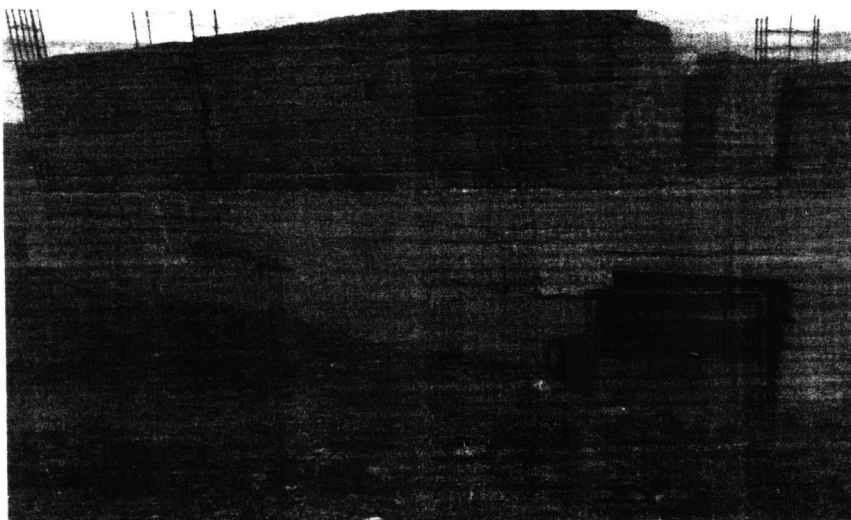

Նկ. 1; 2; 3 Հացիկի կիսակառույցի տեսքերը հարավային և արևմտյան կողմերից:

Վերնահարկի մի հատվածում կառուցված են քարե պատերի մի մասը, մինչև բարավորի մակարդակ, մյուս մասերում պատերը կառուցված են 300-1400 մմ բարձրությամբ տարբեր տեղերում:

Պատերն իրականացված են տեղական կտրված տուֆից ցեմենտյա շաղախով 450 մմ լայնությամբ: Պատերի հորիզոնական կարանների մեջ տեղադրված են ամրանային ցանցեր: Պատերի փոխհատման տեղերում տեղադրված են ամրանաձողեր՝ խաչաձև և տավրաձև ուրվագծով: Միջին պատերի եզրային հատվածում պատերի փոխհատման տեղերում ամրանային կարկասներ չեն տեղադրված:

Արտաքին պատերի մեջ լուսամուտի լայն բացվածքների երկու կողմերում տեղադրված են պատի լայնությամբ հարթ կարկասներ՝ հետագայում բացվածքների շուրջ երկաթբետոնից շրջակալներ կառուցելու նպատակով:

Բակի կողմում, շենքին կից, կառուցված են երկաթբետոնյա բաժակաձև հիմքեր՝ նկուղի հիմքերի խորությամբ փոստրակի մեջ, որոնք նախատեսված են եղել կից սպորտդահլիճի կառուցման համար:

Զննության պահին ամրանակարկասների մեծ մասը կտրված են ծածկի մակարդակից 100-150 մմ բարձրության վրա: Կանգուն մնացած ամրանաձողերը ժանգոտված են, որոշ մասը ծոված, բացակայում են խամուտները: Պատերի կանգուն մնացած հատվածներում առկա են քանդված, խախտված և կիսափլված շարքեր, որը հետևանք է մարդկանց միջամտության և մթնոլորտային ազդեցությունների:

Երկարատև մթնոլորտային ազդեցություններից ծածկի սալերը չեն վնասվել՝ շնորհիվ նրանց վրա իրականացված բետոնյա շերտի, որը հողմահարվելով պաշտպանել է կոնստրուկցիաները վնասվելուց:

Բակի բաժակաձև հիմքերի բետոնները քայքայվել են և կորցրել կրողունակությունը:

Բաժակաձև հիմքերի մասում ներկայումս առաջացել է փոստրակ, որը լցված է շինաղբով:

Նախատեսվող կոնստրուկտիվ ձևափոխությունների բնույթը

Շենքի գործառնական նշանակության փոփոխությամբ պայմանավորված, նախատեսվում է կատարել մի շարք կոնստրուկտիվ ձևափոխություններ.

-Նկուղի կոնստրուկտիվ համակարգի փոփոխություն չի կատարվելու, սակայն նախատեսվում է բետոնացնել դեպի նկուղ տանող աստիճանավանդակի ծածկը և նկուղի արտաքին դռան դիմաց կառուցել աստիճաններ և հենապատ:

-Ըստ հատակագծային նոր լուծման, պատերի ամբողջականությունն ապահովելու համար անհրաժեշտ է հեռացնել խարխուլ և կիսաբանդ պատերի

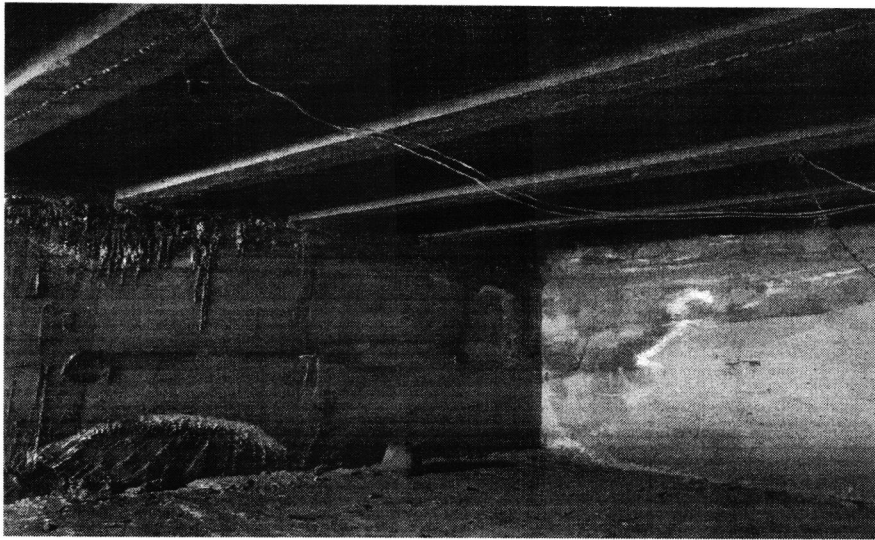

Նկ. 4; 5; 6. Փոստրակում ե/բ հիմքերի, նկուղի կոնստրուկցիաների և կանգուն մնացած պատերի ու ամրանակարկասների ելուստների տեսքերը:

հատվածները, ներքին կրող պատերի մեջ կատարվելու են բացվածքների լրաշարքեր և լրացվելու են բացակայող պատերը, բետոնացվելու են սյուներն ու միջուկները:

Նոր ամրանակարկասների հենակմախքների տարրերի հուսալի խարսխման համար բոլոր կարկասների տեղերում ստեղծել խարսխաձողեր՝ նախապես բացված թեք անցքերի մեջ պոլիմերցեմենտային շաղախների կիրառմամբ:

- Օածկերի մակարդակում անհրաժեշտ է ստեղծել անընդհատ գոտի-բարավորներ՝ բոլոր պատերի պարագծով, որոնց հետ պետք է միաձուլվեն ծածկի սալերը:

- Կառուցել սալվածք, արտաքին աստիճաններ և թեքահարթակ՝ տարածքի նիշերի վերափոխված բարձրություններին համապատասխան:

- Կատարել պատերի արտաքին դեկորատիվ մշակում՝ գործառնական նշանակությունը համապատասխան՝ ապահովելով ջերմամեկուսացման անհրաժեշտ մակարդակը:

ԵԶՐԱԿԱՑՈՒԹՅՈՒՆ

Համաձայն ՀՀՇՆ – II-6.02.2006 նորմերի և Բնակելի և հասարակական շենքերի և շինությունների տեխնիկական վիճակի գնահատման մեթոդական ցուցումների, Շիրակի մարզի Մարմաշեն համայնքի Հացիկ բնակավայրի մանկապարտեզի կիսակառույց շինության կրող տարրերի վնասվածությունը գնահատվում է .

- պատերի հատվածում՝ զրո-առաջին աստիճանի

- նկուղի ծածկի սալերի մասում՝ զրո աստիճանի:

Պատերի մնացորդային կրողունակությունը համարվում է բավարար և այն ենթակա է մասնակի վերականգնման՝ համապատասխան միջոցառումների կիրառմամբ:

Օածկի սալերի ուժեղացում նկուղային հարկի մակարդակում չի պահանջվում:

Կոնստրուկտիվ ձևափոխությունները և վերակառուցման աշխատանքները պետք է կատարվեն հաստատված նախագծով՝ սեյսմոկայուն շինարարության գործող նորմերին համապատասխան:

Փորձագետ կոնստրուկտոր,

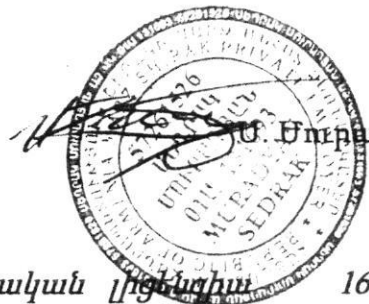
 Ս. Թորոսյան

ՀՀ քաղաքաշինության նախարարության

Պետական

լիցենզիա

16072

ԲԱՅԱՏՐԱԳԻՐ

Ընդհանուր մարզի Մարմաշեն համայնքի Հացիկ բնակավայրում վերակառուցվելիք մանկապարտեզի շենքի աշխատանքային նախագիծը:

Իրականացված է Ընդհանուր մարզի Մարմաշեն համայնքի Հացիկ բնակավայրում գտնվող համայնքային հողատարածքում կառուցվող միափուլ երկխմբային մանկապարտեզի աշխատանքային նախագիծը:

Նախագծի համար որպես հիմք են հանդիսանում.

- Նախագծային առաջադրանքը:
- ՀՀ անշարժ գույքի նկատմամբ իրավունքների պետական գրանցման վկայականը:
- Օբյեկտի նախագծման տեխնիկական պայմանները:
- Արխիվային տվյալներ տարածքի ինժեներական արձանագրության և սեյսմիկ պայմանների վերաբերյալ:
- Կիսակառույց շենքի տեխնիկական վիճակի մասին մասնագիտական եզրակացությունը:

Համաձայն ՀՀԸԱ-ՈՒ-6.02.2006 Նորմերի և սեյսմոտեխնիկական հետազոտությունների արխիվային տվյալների, տարածքը գտնվում է երրորդ սեյսմիկ գոտում: Որպես հիմնատակ ընդունված են երկրորդ կարգի գրունտները, որոնց համար գրունտների հորիզոնական արագացման մեծությունն ընդունված է 400սմ/վրկ. քառ.:

Տարածքի կլիմայական պայմանները հետևյալն են.

-բացարձակ նվազագույն ջերմաստիճանը՝	-33 աստ.
- բացարձակ առավելագույն ջերմաստիճանը՝	+41 աստ.
-քամու արագությունը՝	25 մ/վրկ
-ձյան Նորմատիվային ճշշումը՝	70 կգ. ում/ մ.քառ.
- գրունտային ջրեր՝	5 մ -ից ցածր
-գրունտի սառեցման առավելագույն խորությունը՝	1.1 մ:

Ճարտարապետական մաս:

Ներկայացված է տարածքի գլխավոր հատակագիծը և շենքի դիրքը բնակավայրի թաղամասի վրա: Ծենքը տեղադրված է փոքր թեքության ձեղնաձևի պայմաններում, արևելք -արևմուտք կողմնորոշմամբ:Այն կից է դպրոցի կիսակառույց մասնաշենքին:

Հատակագծային լուծումը կազմակերպված է երկու խմբերի համար՝ առանձին խաղասենյակներով և ննջարաններով, որոնք միմյանց հետ ունեն ներքին կապ:

Նախատեսված է սանհանգույց՝ առանձին զուգարանակոնքներով և ընդհանուր լվացարանով: Աշխատողների համար՝ նախատեսված է առանձնացված սանհանգույց:

Նախատեսված է նաև խոհանոց, սպասք լվանալու սենյակ, լվացատուն՝ արդուկերու հնարավորությամբ:

Նախատեսված են նաև պահեստներ՝ բանջարեղենի, սննդի և գույքի համար :

Նախատեսված են հանդերձարաններ, բուժկետ և տնօրենի աշխատասենյակ:

Տարահանումն ապահովելու ,ինչպես նաև սննդի մատակարարման համար , բացի գլխավոր մուտքից,նախատեսված են երկու ելքեր խմբասենյակներից դեպի բակ և մեկ մուտք դեպի պահեստ:

Պատերը ճարտ. շարվածքով են՝ արտաքինից ջերմամեկուսիչ շերտով: Գնդակից պատը երեսապատվում է տեղական տուֆի 40 սմ հաստությամբ սալիկներով: Մյուս երեք կողմերից ջերմամեկուսիչը սվաղվում է ամրանացանցի վրա ցեմենտակաշային շաղախով և երեք կողմերից՝ ներկվում արտաքին ճակատային դեկորատիվ ներկերով:

Պատուհանները մետաղապատված են՝ երկշերտ ապակե փաթեթներով:

Ներքին դռները մետաղապատված են, սպիտակ՝ միաշերտ ապակիներով, առանձին տեղերում խուլ փեղկերով:

Գլխավոր մուտքի մոտ նախատեսված է ապակեպատ ներկառուցված նախամուտք:

Միջնորմներն իրականացվում են 10 սմ հաստությամբ ամրանավորված պեմզաբլոկներով, որոնք պատերի և առաստաղների հետ միանում են ճկուն կապերով էլաստիկ ներդիրների կիրառմամբ:

Կտուրն իրականացվում է փայտից, տանիքը պրոֆիլավոր թիթեղից է՝ ազատ ջրթափի եղանակով:

Հատակները լամինատին են, պահեստներում, խոհանոցային բլոկում և սանհանգույցներում կերամիկական սիլիկներով:

Ներսից պատերը հարդարվում և ներկվում են սոսնձային ներկերով:

Կոնստրուկտորական մաս

Մանկապարտեզի շենքը կառուցվում է գոյություն ունեցող կիսակառույց շենքի բազայի վրա, որից կառուցված են նկուղն ամբողջությամբ և առաջին հարկի պատերը 600 - 2700 մմ բարձրությամբ:

Հիմքերն ու նկուղի պատերն իրականացված են միաձուլ երկաթբետոնից, որոնց վերին մակարդակում ստեղծված է մի մասում միաձուլ երկաթբետոնից, մի մասում հավաքովի անցքավոր սալերից ծածկը:

Նախագծվող շենքում կրող համարվում են միաձուլ երկաթբետոնյա սյուներով և պարզունակներով ստեղծված երկայնական շղջանակները, որոնք միաձուլ ծածկի և կապող հեծանների հետ առաջացնում են հստակ տարածական հենակախիթ:

Պատերը կտրված թափից ցեմենտակաշով ներկառուցված շարվածքից են, ըստ բարձրության, երկու շարքը մեկ տեղադրված մետաղական ցանցերով, որոնք խաբսխվում են բետոնյա սյուների մեջ: Լայն պատուհանների բացվածքների երկու կողմերում ստեղծված են հարթ ամրանակարկատով շղջակալներ ամբողջ հարկի բարձրությամբ:

Պատերը դրսից երեսապատվում են 30 սմ հաստությամբ ջերմամեկուսիչով, ծածկվում են ամրանացանցով, որոնք պատերի հետ միանում են անկեղների և ցանցերի արտաթողերի միջոցով: Գնդակից պատերը երեսապատվում են տուֆի սալիկներով, որոնք անկեղների միջոցով ամրացվում են ցանցին և լցունվում շաղախով:

Գոյություն ունեցող պատերի մի մասը թափվում են, մի մասը լրացվում, մի մասում կտառվում է նոր շարք և լրացվում են ոչ անիրաժեշտ բացվածքները:

Ամրանակարկատների այն ծոցերը, որոնք կարելի է օգտագործել, մաքրվում են ժանգից, լրացվում ըստ նախագծի, տեղադրվում անոթներն ու բետոնացվում: Այն տեղերում, որտեղ ամրանները կոնստրուկցիոն ղույս են՝ հեռացվում են, այլևս, որտեղ բացակայում են կամ կտրված են, տեղադրվում են անկեղներ պոլիմերցեմենտով, որոնք, ինչպես նաև եղած կարճակների հեռացվում են նոր ամրանաձողերը ըստ նախագծի:

Երկաթբետոնյա գոտիները համարվում են նաև պատուհանների համար որպես բարավորներ: Ներքին դռների բացվածքների համար պատերում և միջնորմներում կառուցվում են երկաթբետոնյա բարավորներ:

Ծածկերն իրականացվում են հակառակ կողմից միաձուլ երկաթբետոնյա ծածկի սալերով:

Ներքին ինժեներական ցանցերն իրականացված են համաձայն Նորմատիվային պահանջների՝ նմանակարտեզի գործառնական նշանակությանը համապատասխան լուծումներով:

Ջրագիծը և կոյուղին իրականացվում են պատասխան խողովակներով , որոնք հորիզոնական բաշխում կատարվում է նկուղի ծածկի տակից և տեխնիկական պայմանների համաձայն միացվում են արտաքին ցանցին:

Էլեկտրամատակարարումն իրականացվում է պղնձյա բազմաջիգ հաղորդալարերով՝ սվաղի տակ թաքցված հաղորդագծերով:

Ձեռնոցումն իրականացվում է այլումինից ջերմամարտկոցների կիրառմամբ՝ պլաստիկ խողովակներով, երկու շղթայով , երկու ջեռուցման կաթսաների միջոցով:

Բարեկարգումն իրականացվում է համաձայն առաջադրանքի: Նախատեսված են խաղահրապարակներ, հետիոտնային ճանապարհներ և կանաչապատ տարածքներ՝ մրգատու և դեկորատիվ ծառերով:

Ծենքի պարագծով ստեղծվում է բազալտի կտրված սալերով ցեմենտյա սալվածք:Մուտքի աստիճանների մոտ նախատեսված է թեքահարթակ: Նախատեսված է մուտք դեպի նկուղ:

Ամբողջ տարածքը ցանկապատվում է մետաղական կանգնակներով և շղջանակներով պարիսպված գործված ցանցով:

Նախատեսվում է մետաղական ցանցապատ դարպաս և դռնակ:

Նախագիծն իրականացված է համաձայն հետևյալ Նորմերի.

-ՄԱԽԴ 2.01.07-85	Բեռնվածքներ և ազդեցություններ:
- ՄԱԽԴ 2.02.01-83	Ծենքերի և կառուցվածքների հիմնատակներ:
- ՀՀԸԱ -ՈՒ-6.02.2006	Սեյսմոկայուն շինարարության նախագծման Նորմեր
-ՀՀԸԱ -Վ-13.01.96	Քարե և ամրանաքարե կոնստրուկցիաներ
-ՄԱԽԴ 2.03.01.-84	Բետոնե և երկաթբետոնե կոնստրուկցիաներ:



Ընդհանուր մարզի Մարմաշեն համայնքի Հացիկ գյուղի մանկապարտեզի վերակառուցում		
Ճարտարապետաշինարարական մաս	ՓՈՒԼ	ԹԵՐԹ
	Ա Ն	
Բացատրագիր	Ա/Ձ ՀՐԱՅԱ ՄՈՒՐԱԴՅԱՆ արտոնագիր ԿԱԴ-Ա1-017	

ԾԵՆԻ ՏԵՂԱԿԱՊՈՒՄԸ ՏԵՂԱՆՔՈՒՄ

ԿԱՌՈՒՑՎՈՂ ՕԲՅԵԿՏ



ԱՅՑ ՍԵԴՐԱԿ ՄՈՒՐԱԴՅԱՆ
P/E SEDRAK MURADYAN
ՓՈԲՉԱԲԱՆՈՒԹՅՈՒՆ
EXPERTISE



Ծիրակի մարզի Մարմաշեն համայնքի Հացիկ գյուղի մանկապարտեզի վերակառուցում			
ճարտարապետաշինարարական մաս	ՓՈՒԼ	ԹԵՐԵ	ԹԵՐԹԵՐ
	ԱՆ		
Հենցի տեղակապումը տեղանքում		ԱՅ ՀՐԱՅԱ ՄՈՒՐԱԴՅԱՆ արտոնագիր ԿԱՂԱ1-017	

ՀԱՅԻ ԲՆԱԿԱՎԱՅՐԻ ՍԽԵՄԱՏԻ ԶԱՐՏԵԶԻ ԴՐԱԿ

ԿԱՌՈՒՑԱԴԱՏՎՈՐ ՏԱՐԱԾԸ



ԱՅ ՍԵԴՐԱԿ ՍՈՒՐԱԴՅԱՆ
P/E SEDRAK MURADYAN
ՓՈՐՁԱՅԻՆՈՒԹՅՈՒՆ
EXPERTISE

ՏՐԱՌԵՆ ՆԱԽԴՐԵՑ	Հ. ՍՈՒՐԱԴՅԱՆ Հ. ՍՈՒՐԱԴՅԱՆ	Ժողովի մարզի մարմնաշեն համայնքի Հացիկ գյուղի մանկապարտեղի վերակառուցում		
		ճարտարապետաշինարարական մաս	ՓՈՒԼ	ԹԵՐԹ
			ԱՆ	ԹԵՐԹԵՐ
		Հացիկ բնակավայրի սխեմատիկ թարմեղի դրվագ	ԱՅ ՀՐԱՅԱ ՍՈՒՐԱԴՅԱՆ արտոնագիր ԿԱԴԱՍԻ-017	

ԱՇԽԱՏԱՆՔԻ ԿԱԶՄԱԿԵՐՊՄԱՆ ՆԱԽԱԳԻԾ

ՆԱԽԱԳԾՎՈՂ ԿԱՌՈՒՅՑԸ ՏԵՂԱՆՔԻ ՀԱՏԱԿԱԳԾՈՒՄ Մ 1:400

ԸՆԴՀԱՆՈՒՐ ՏԵՂԵԿԱՏՎՈՒԹՅՈՒՆ

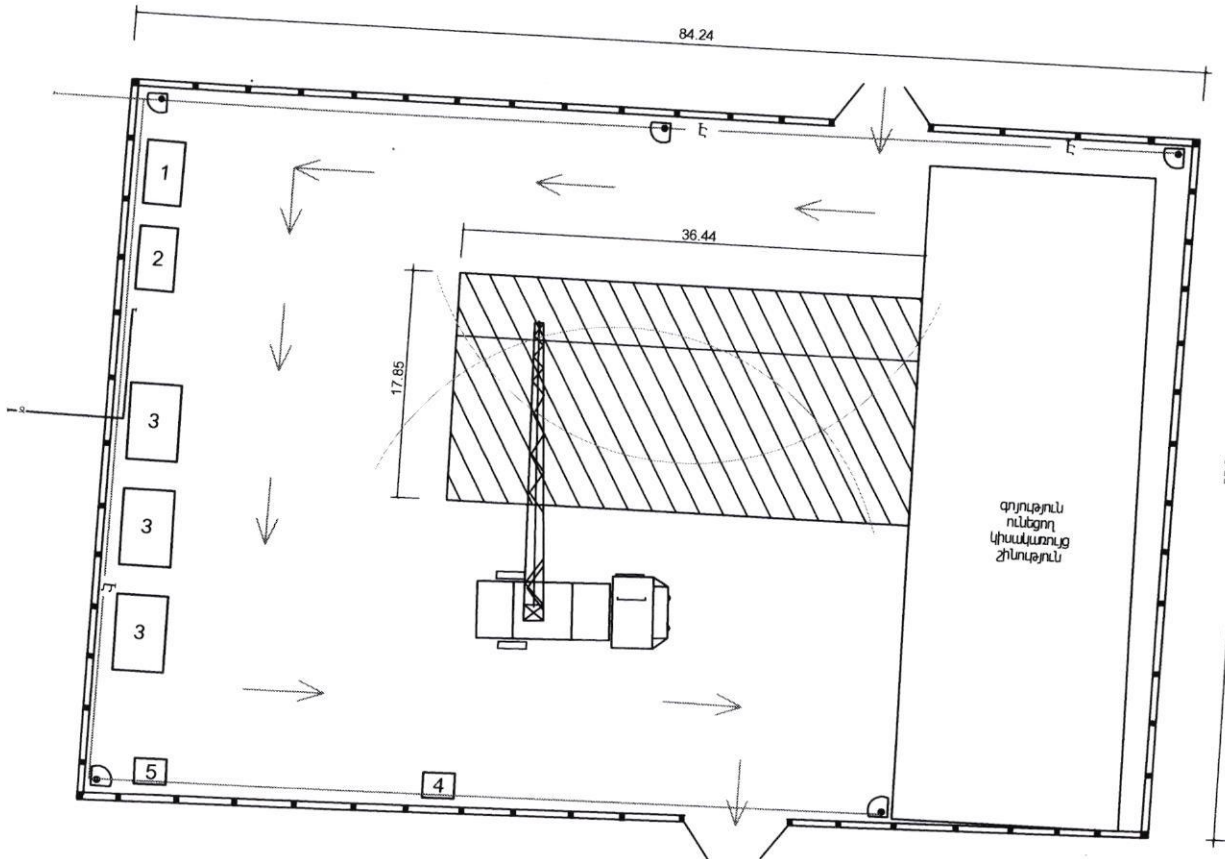

Կառուցման ենթակա օբյեկտը գտնվում է Շիրակի մարզի Յաղիկ գյուղում:

Շինարարության ձևը ---- Կապիտալ շինարարություն:

Շինարարության կազմակերպման նախագիծը մշակված է՝

ՇՆԱԿ 3.01.01 - 85 <<Շինարարության արտադրության կազմակերպում>>,

ՇՆԱԿ 1.04.03 - 85 <<Շինարարության տնտեսության նորմաներ>> ձեռնարկներին համապատասխան:

Նախագիծը իրականացված է պահպանելով գործող հրդեհավտանգության և պայթուցավտանգության պայմանները, ինչպես նաև ուշադրություն դարձնելով սանիտարա-հիգիենիկ, էկոլոգիական անհրաժեշտ պայմանները, որոնք գործում են Հայաստանի Հանրապետության տարածքում և ապահովում են մարդկանց առողջության պահպանումը և կյանքի ապահովությունը:

Շինարարության տնտեսությունը կազմում է 9 ամիս:

Մինչ շին-մոնտաժային աշխատանքների սկսելը, պետք է անցկացնել անհրաժեշտ կազմակերպչական և տեխնիկական աշխատանքներ, որի կազմը և փուլերը ընդունված են ՇՆԱԿ 3.01.01-85 ձեռնարկին համապատասխան: Իրականացվող շին.աշխատանքների ամբողջ համախորհրդ բաժանվում է 3 փուլերի:

1. Նախատրամադրված փուլ, որի ընթացքում ծրագրվում է՝
Շինարարական հրապարակի ժամանակավոր պարսպապատման իրականացում:
Ժամանակավոր շինությունների տեղադրում, որոնք նախատեսված են ապահովելու շինարարության սանիտարա-կենցաղային, պահեստային և արտադրական կարիքները:
Տարածքի առանձնացում՝ որպես արտադրական և բաց պահեստային տարածքներ
Շին-մոնտաժային մեխանիզմների, ամբարձիչ-տրանսպորտային միջոցների և գործիքների առաքումը շին.հրապարակ:
Շին.հրապարակի լուսավորման ապահովում:
2. Շին-մոնտաժային աշխատանքների իրականացման փուլ:
3. Հարդարման աշխատանքների փուլ:

1. Կառուցվող օբյեկտի վայրը և անվանումը	Շիրակի մարզի Յաղիկ գյուղ
2. Նախագծային հզորությունը	Կառույցի V = 2146 խմ Կառույցի S = 650.5 քմ
3. Օբյեկտի հանձնման ժամանակը	_____ 2021թ.

ՏՆՕՐԵՆ	Հ. ՄՈՒՐԱՅԱՆ	Շիրակի մարզի Մարտաշեն համայնքի Յաղիկ գյուղի մակաբնակիչի վիճակագրություն
ՆԱԽԱԳԾԵՑ	Հ. ՄՈՒՐԱՅԱՆ	Եզրույթային տաշիմարարական մաս
		Հիմնադրամիջոցառման նախագիծ
		ԱՅ ԳՐԱՅԱԿԱՆՈՒՄԱՆ ԱՐԽՈՒՆԱԳԻՐ ԿԱԴ-Ս1-017

WU DEPTU UNPUSU
P/E SEDRAK MURADYAN
PONTIUKUNTHANTH
EXPERTISE

Technical floor plan of a warehouse. The overall dimensions are 84.24 by 55.0. The plan includes a central crane with a 36.44m reach and a 17.85m height. Storage areas are numbered 1 through 5. A large area on the right is labeled 'գրություն ունեցող կիսավառույց շինություն' (Building with a library and semi-warehouse). Arrows indicate traffic flow.

ՀԻՆ. ՄԵԽԱՆԻԶՄԻ ՀԱՐԺՄԱՆ ՈՒԴՂՈՒԹՅՈՒՆԸ

Թռիչքի երկարությունը ----- 3.2 - 18.0 մ

1 ☐ ԱՇԽԱՏԻՑԻ ՏՈՒՍ

2 ☐ ՀԱՄԱԿԱՐԳԱՐԱՆ

3 ☐ ԻՆՏԵՐՆԵՏԻ ՊԼԱՆԵՏ

4 ☐ ՓԱՍՏԱԿԱՆ

5 ☐ ԲԻՅՈՒՏԱՐԱՆ

ՏՆՕՐԵՆ ԼԱՆԱԳՐԵՏ	ՍՈՒՐԱՅԵՆ ՍՈՒՐԱՅԵՆ	Ժողովի մարզի Մարմնաշեն համայնքի Հայցի գյուղի մանկապարտեզի վերականգնում			
		ճարտարապետաշինարարական մաս	ՓՈՒԼ Ա Ն	ԹԵՐԹ	ԹԵՐԹԵՆ
		շին - արտադրական իրապարակը հաստակացվում	ԱՁ ՀՐԱՅՑԱ ՍՈՒՐԱՅՑԱՆ արտոնագիր ԿԱԴ-Ա1-017		

ՏԱՐԱԾԻ ԱՐՏԱՔԻՆ ԲԱՐԵԿԱՐԳՄԱՆ ՀԱՏԱԿԱԳԻԾ Մ 1:200

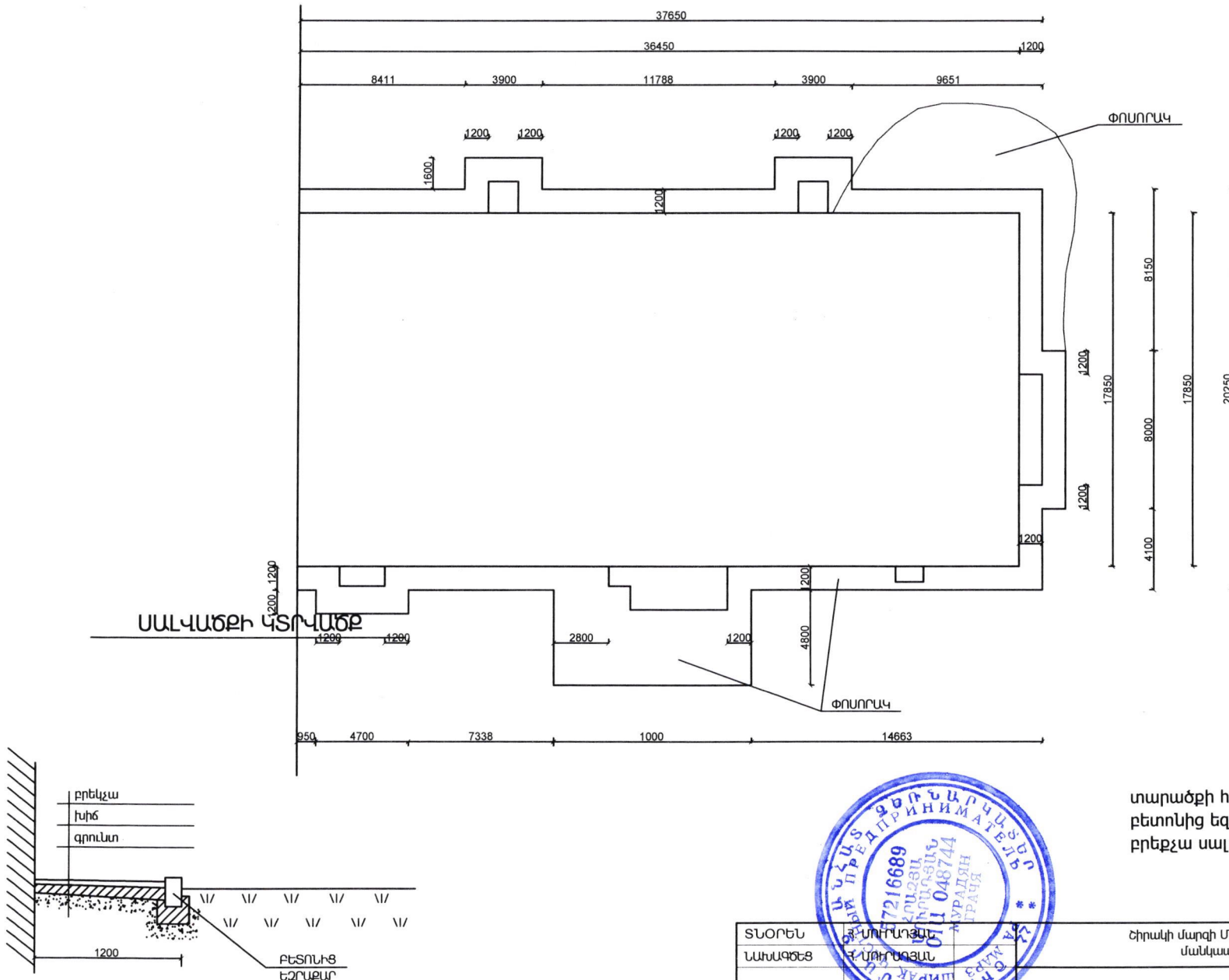

ԱՅՉ ՍԵԴՐԱԿ ՄՈՒՐԱԴՅԱՆ
P/E SEDRAK MURADYAN
ՓՈԵԶԱՐԱՆԻԹՅՈՒՆ
EXPERTISE



տարածքի հարթեցում - 540.0 քմ
բետոնից եզրաքարեր - 120.0 մ
բրեկա սալվածք - 160.68 քմ

ՏՆՕՐԵՆ	Հ. ՄՈՒՐԱԴՅԱՆ	Շիրակի մարզի Մարմաշեն համայնքի Հացիկ գյուղի մանկապարտեզի վերակառուցում		
ԼԱՍԿԱԳԵՐ	Հ. ՄՈՒՐԱԴՅԱՆ	ճարտարապետաշինարարական մաս	ՓՈՒԼ	ԹԵՐԹ
			ԱՆ	ԹԵՐԹԵՐ
		տարածքի արտաքին բարեկարգման հատակագիծ	ԱՅՉ ՀՐԱՅՈՒ ՄՈՒՐԱԴՅԱՆ արտոնագիր ԿԱՂ-Ա1-017	

ՀԱՏԱԿՆԵՐԻ ՄԱՍՆԱԳԻՐ

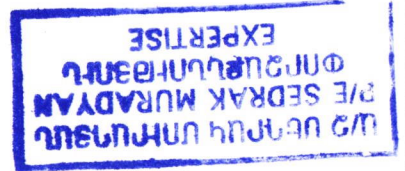





	ՍԵՆՅԱԿԻ ԱՆՎԱՆՈՒՄԸ	ՀԱՏԱԿԻ ՀԱՏՈՒՅԹԸ	ՀԱՏԱԿԻ ԷԼԵՄԵՆՏՆԵՐԻ ԱՆՎԱՆՈՒՄԸ ԵՎ ՀԱՏՈՒԹՅՈՒՆԸ	ՄԱԿԵՐԵՄԸ Մ ²		ՍԵՆՅԱԿԻ ԱՆՎԱՆՈՒՄԸ	ՀԱՏԱԿԻ ՀԱՏՈՒՅԹԸ	ՀԱՏԱԿԻ ԷԼԵՄԵՆՏՆԵՐԻ ԱՆՎԱՆՈՒՄԸ ԵՎ ՀԱՏՈՒԹՅՈՒՆԸ	ՄԱԿԵՐԵՄԸ Մ ²
ԿՍ	ՆԱԽԱՍՈՒՐՔ /1/		ԿԵՐԱՄԻԿԱԿԱՆ ՍԱԼԻԿԵՐ 20 մմ Ց/ԱՎԱՋԵ ՀԱՐԹ. ԵԵՐՏ-40 մմ ՆԿՈՒՂԻ ԳՈՅՈՒԹՅՈՒՆ ՈՒՆԵՑՈՐ ԾԱԾԿ	3.41	ԼՀ	ԽԱՂԱՍԵՆՅԱԿ /11,16/		ԼԱՄԻՆԱՏԵ ՀԱՏԱԿ 20 մմ Ց/ԱՎԱՋԵ ՀԱՐԹ. ԵԵՐՏ-30 մմ ՆԿՈՒՂԻ ԳՈՅՈՒԹՅՈՒՆ ՈՒՆԵՑՈՐ ԾԱԾԿ	80.73
ԼՀ	ՄԻՋԱՆՑՔ /2, 3/		ԼԱՄԻՆԱՏԵ ՀԱՏԱԿ 20 մմ Ց/ԱՎԱՋԵ ՀԱՐԹ. ԵԵՐՏ-30 մմ ՆԿՈՒՂԻ ԳՈՅՈՒԹՅՈՒՆ ՈՒՆԵՑՈՐ ԾԱԾԿ	94.47	ԿՍ	ՍԱՆՀԱՆԳՈՒՅՑ /12,13,15/		ԿԵՐԱՄԻԿԱԿԱՆ ՍԱԼԻԿԵՐ 20 մմ Ց/ԱՎԱՋԵ ՀԱՐԹ. ԵԵՐՏ-30 մմ ՆԿՈՒՂԻ ԳՈՅՈՒԹՅՈՒՆ ՈՒՆԵՑՈՐ ԾԱԾԿ	27.01
ԼՀ	ԲՈՒԺԿԵՏ /4/		ԼԱՄԻՆԱՏԵ ՀԱՏԱԿ 20 մմ Ց/ԱՎԱՋԵ ՀԱՐԹ. ԵԵՐՏ-30 մմ ՆԿՈՒՂԻ ԳՈՅՈՒԹՅՈՒՆ ՈՒՆԵՑՈՐ ԾԱԾԿ	23.62	ԿՍ	ԼՎԱՑՔԻ ՍԵՆՅԱԿ /14/		ԿԵՐԱՄԻԿԱԿԱՆ ՍԱԼԻԿԵՐ 20 մմ Ց/ԱՎԱՋԵ ՀԱՐԹ. ԵԵՐՏ-30 մմ ՆԿՈՒՂԻ ԳՈՅՈՒԹՅՈՒՆ ՈՒՆԵՑՈՐ ԾԱԾԿ	6.25
ԿՍ	ԽՈՐԱՆՈՑ /5/		ԿԵՐԱՄԻԿԱԿԱՆ ՍԱԼԻԿԵՐ 20 մմ Ց/ԱՎԱՋԵ ՀԱՐԹ. ԵԵՐՏ-30 մմ ՆԿՈՒՂԻ ԳՈՅՈՒԹՅՈՒՆ ՈՒՆԵՑՈՐ ԾԱԾԿ	33.75	ԼՀ	ՏՆՕՐԵՆԻ ՍԵՆՅԱԿ /18/		ԼԱՄԻՆԱՏԵ ՀԱՏԱԿ 20 մմ Ց/ԱՎԱՋԵ ՀԱՐԹ. ԵԵՐՏ-30 մմ ՆԿՈՒՂԻ ԳՈՅՈՒԹՅՈՒՆ ՈՒՆԵՑՈՐ ԾԱԾԿ	57.65
ԿՍ	ՍՊԱՍ ԼՎԱՆՈՒ ՍԵՆՅԱԿ /6/		ԿԵՐԱՄԻԿԱԿԱՆ ՍԱԼԻԿԵՐ 20 մմ Ց/ԱՎԱՋԵ ՀԱՐԹ. ԵԵՐՏ-30 մմ ՆԿՈՒՂԻ ԳՈՅՈՒԹՅՈՒՆ ՈՒՆԵՑՈՐ ԾԱԾԿ	27.0	ԼՀ	ԱՇԽԱՏԱԿԱՋՄԻ ՍԵՆՅԱԿ /19/		ԼԱՄԻՆԱՏԵ ՀԱՏԱԿ 20 մմ Ց/ԱՎԱՋԵ ՀԱՐԹ. ԵԵՐՏ-30 մմ ՆԿՈՒՂԻ ԳՈՅՈՒԹՅՈՒՆ ՈՒՆԵՑՈՐ ԾԱԾԿ	22.34
ԿՍ	ՊԱՐԵՍ /7,8,9/		ԿԵՐԱՄԻԿԱԿԱՆ ՍԱԼԻԿԵՐ 20 մմ Ց/ԱՎԱՋԵ ՀԱՐԹ. ԵԵՐՏ-30 մմ ՆԿՈՒՂԻ ԳՈՅՈՒԹՅՈՒՆ ՈՒՆԵՑՈՐ ԾԱԾԿ	36.91	ԿՍ	ՀԱՆԴԵՐՁԱՐԱՆ /20/		ԿԵՐԱՄԻԿԱԿԱՆ ՍԱԼԻԿԵՐ 20 մմ Ց/ԱՎԱՋԵ ՀԱՐԹ. ԵԵՐՏ-30 մմ ՆԿՈՒՂԻ ԳՈՅՈՒԹՅՈՒՆ ՈՒՆԵՑՈՐ ԾԱԾԿ	18.73
ԼՀ	ՆՋԱՍԵՆՅԱԿ /10,17/		ԼԱՄԻՆԱՏԵ ՀԱՏԱԿ 20 մմ Ց/ԱՎԱՋԵ ՀԱՐԹ. ԵԵՐՏ-30 մմ ՆԿՈՒՂԻ ԳՈՅՈՒԹՅՈՒՆ ՈՒՆԵՑՈՐ ԾԱԾԿ	115.03					

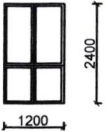
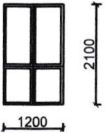
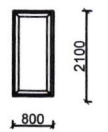
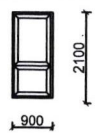
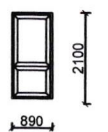
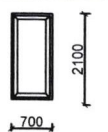
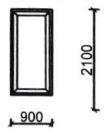
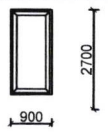

ՏՆՕՐԵՆ	Հ. ՄՈՒՐԱՅԱՆ	Շիրակի մարզի Մարմաշեն համայնքի Հացիկ գյուղի մանկապարտեզի վերակառուցում		
ՆԱԽԱԳԾԵՑ	Հ. ՄՈՒՐԱՅԱՆ			
		ճարտարապետաշինարարական մաս	ՓՈՒԼ	ԹԵՐԹ
			Ա Ն	ԹԵՐԹԵՐ
		հատակների մասնագիր	Ա/Ձ ՀՐԱՅԱ ՄՈՒՐԱՅԱՆ արտոնագիր ԿԱՂ-Ա1-017	

ԴՈՆԵՐԻ ԵՎ ՊԱՏՈՒՀԱՆՆԵՐԻ ՄԱՍՆԱԳԻՐ

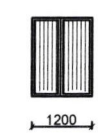
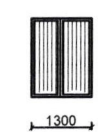
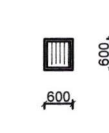
	ԷՍՔԻԶ	ՄԱԿՆԻՇԸ	ՄԵԿ ԷԼԵՄԵՆՏԻ ՄԱԿԵՐԵԱԸ Մ ²	ՔԱՆԱԿ	ԸՆԴՀԱՆՈՒՐ ՄԱԿԵՐԵԱԸ Մ ²
Դ-1		ՄԵՏԱՂԱՊԱՍԵ ՏԻՊԻ ԱՊԱԿԵՊԱՏ ԴՈՒՌ	2.88	1	2.88
Դ-2		ԵՎՐՈՊԱԿԱՆ ՏԻՊԻ ԱՊԱԿԵՊԱՏ ՄԻՋՆՈՐՄ	6.785	1	6.785
Դ-3		ԵՎՐՈՊԱԿԱՆ ՏԻՊԻ ԽՈՒԼ ԴՈՒՐ	1.68	4	6.72
Դ-4		ԵՎՐՈՊԱԿԱՆ ՏԻՊԻ ԱՊԱԿԵՊԱՏ ԴՈՒՐ	1.89	10	18.9
Դ-5		ԵՎՐՈՊԱԿԱՆ ՏԻՊԻ ԱՊԱԿԵՊԱՏ ԴՈՒՐ	1.87	2	3.74
Դ-6		ԵՎՐՈՊԱԿԱՆ ՏԻՊԻ ԽՈՒԼ ԴՈՒՐ	1.47	8	11.76
Դ-7		ԵՎՐՈՊԱԿԱՆ ՏԻՊԻ ԽՈՒԼ ԴՈՒՐ	1.89	2	3.78
Դ-8		ՄԵՏԱՂԱՊԱՍԵ ՏԻՊԻ ԽՈՒԼ ԴՈՒՐ	2.43	3	7.29

	ԷՍՔԻԶ	ՄԱԿՆԻՇԸ	ՄԵԿ ԷԼԵՄԵՆՏԻ ՄԱԿԵՐԵԱԸ Մ ²	ՔԱՆԱԿ	ԸՆԴՀԱՆՈՒՐ ՄԱԿԵՐԵԱԸ Մ ²
Պ-1		ԵՎՐՈՊԱԿԱՆ ՏԻՊԻ ՊԱՏՈՒՀԱՆ	3.96	11	43.56
Պ-2		ԵՎՐՈՊԱԿԱՆ ՏԻՊԻ ՊԱՏՈՒՀԱՆ	2.16	2	4.32
Պ-3		ԵՎՐՈՊԱԿԱՆ ՏԻՊԻ ՊԱՏՈՒՀԱՆ	2.34	3	7.02
Պ-4		ԵՎՐՈՊԱԿԱՆ ՏԻՊԻ ՊԱՏՈՒՀԱՆ	0.36	2	0.72
Պ-5		ԵՎՐՈՊԱԿԱՆ ՏԻՊԻ ՊԱՏՈՒՀԱՆ	1.80	1	1.80

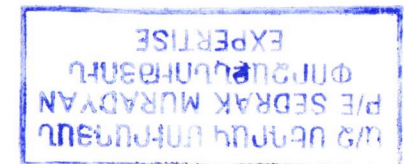

ՏՆՕՐԵՆ	Հ. ՄՈՐԱԴՅԱՆ	Ժողովի մարզի Մարմաշեն համայնքի Հացիկ գյուղի մանկապարտեզի վերակառուցում		
ՆԱԽԱԳԾԵՑ	Հ. ՄՈՐԱԴՅԱՆ			
		ճարտարապետաշինարարական մաս	ՓՈՒԼ	ԹԵՐԹ
			Ա Ն	ԹԵՐԹԵՐ
		դռների և պատուհանների մասնագիր	Ա/Ձ ՀՐԱՅԱ ՄՈՒՐԱԴՅԱՆ արտոնագիր ԿԱԴ-Ա1-017	

ՆԿՈՒՂԱՅԻՆ ՀԱՐԿԻ ՀԱՏԱԿԱԳԻԾ (ՉԱՓԱԳՐՈՒԹՅՈՒՆ) Մ1:100

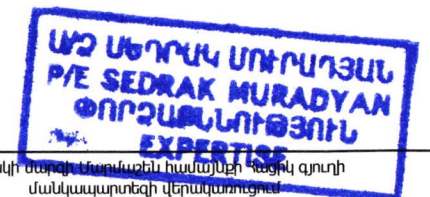
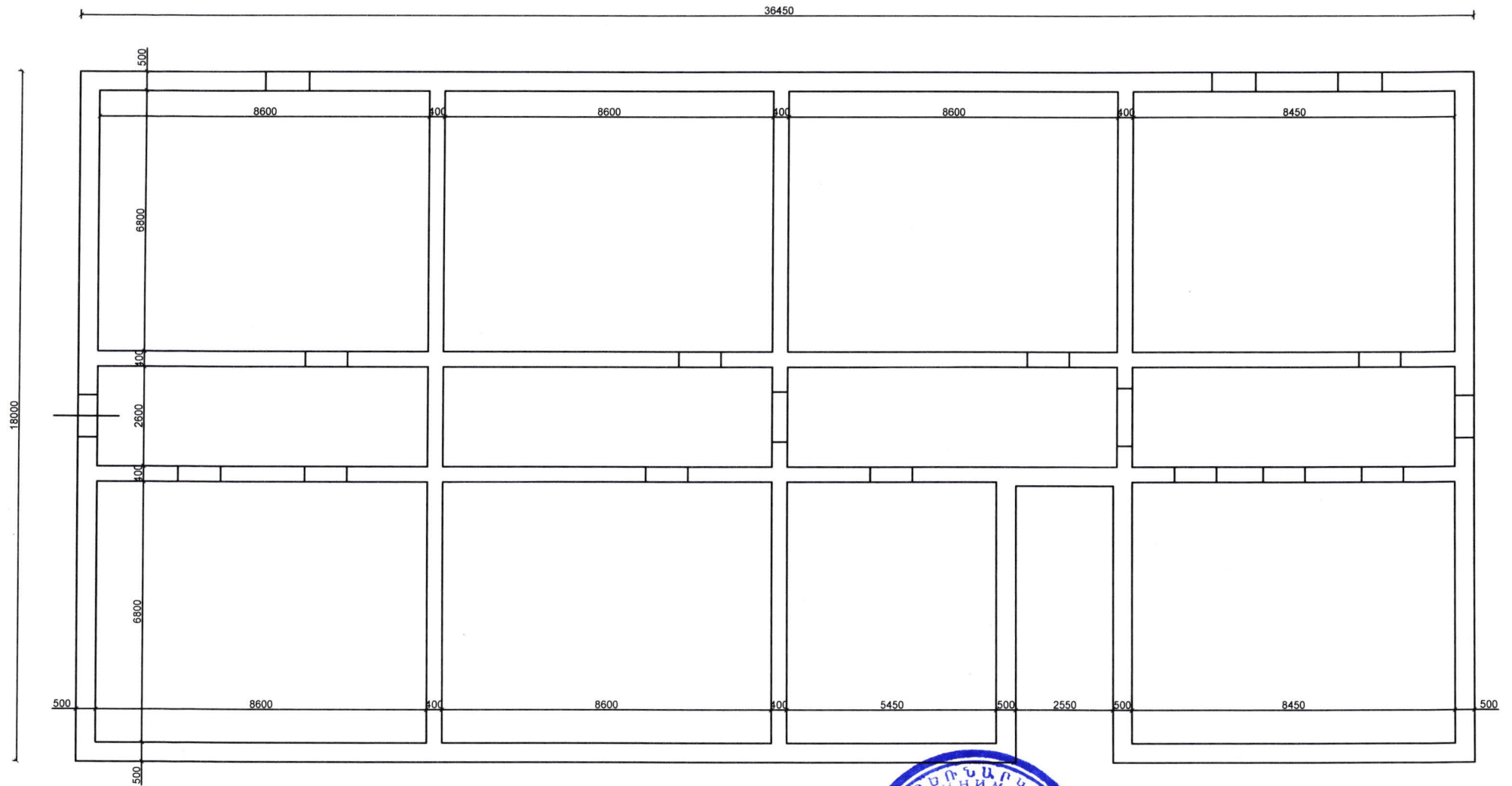

ՏՆՈՐԵՆ	ՍՆՈՐԵՆ	Ճիշակի մարզի տնտեսական հաստատության համայնքի համայնքի գյուղի մասնակապարտեղի վերականգնում		
ՄԱՍՆԱԳՐԵՑ	ՄԱՍՆԱԳՐԵՑ			
		Ճարտարապետաշինարարական մաս	ՓՈՒՆ	ԹԵՐԹ
			ԱՆ	ԹԵՐԹԵՐ
		Նկուղային հարկի հատակագիծ (չափազրույթուն)	ԱՅՉ ՀՐԱՅԱ ՄՈՒՐԱԴՅԱՆ արտոնագիր ԿԱԴ-Ա1-017	

ԱՌԱՋԻՆ ՀԱՐԿԻ ՀԱՏԱԿԱԳԻԾ (ՉԱՓԱԳՐՈՒԹՅՈՒՆ) Մ1:100

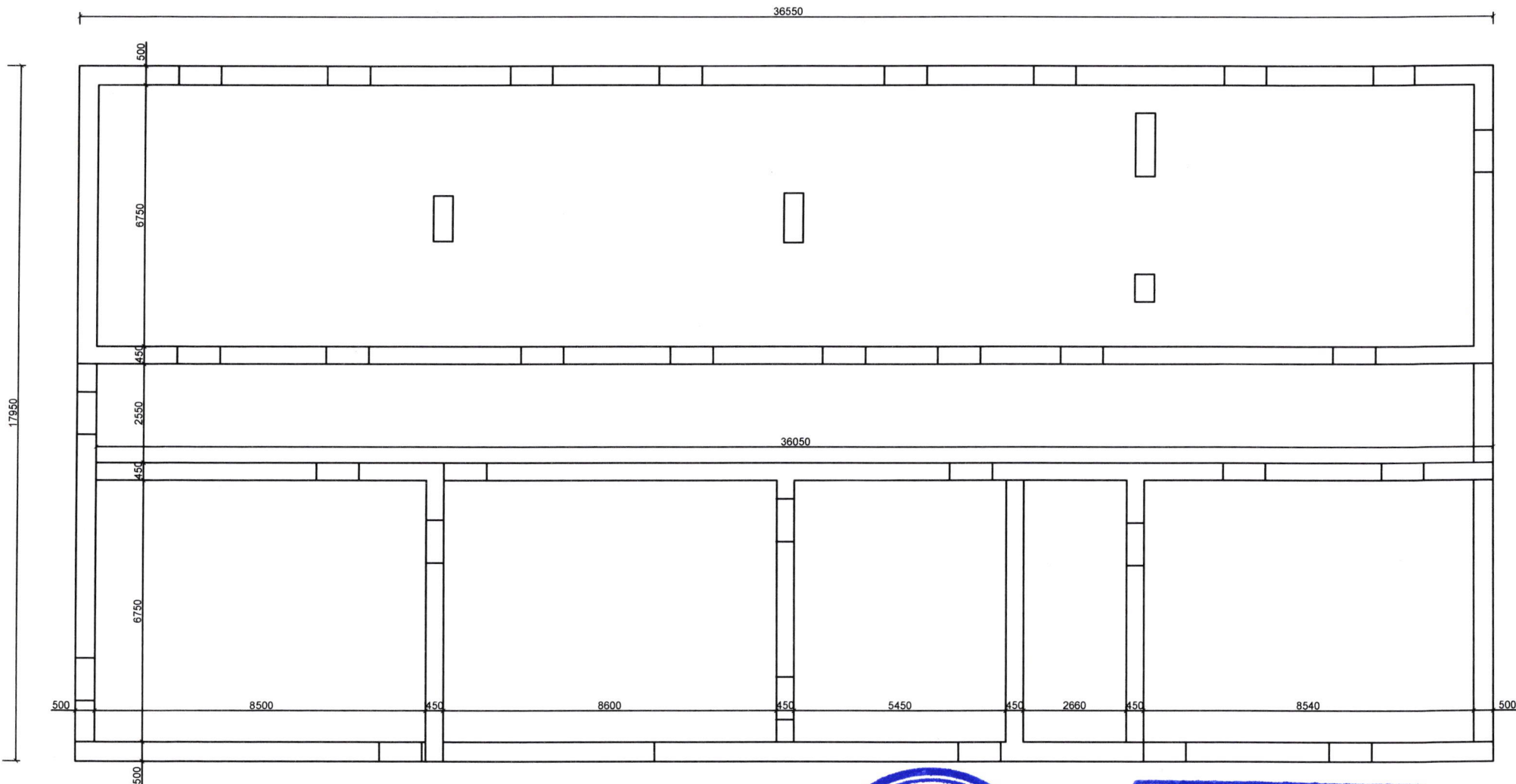

ԱՁ ՍԵԴՐԱԿ ՍՈՒՐԱՂՅԱՆ
P/E SEDRAK MURADYAN
ՓՈՐՁԱՑՆՈՒԹՅՈՒՆ
EXPERTISE

ՏՆՈՐԵՆԻ ԱՄՍՈՒՄ	Ս. ՍՈՒՐԱՂՅԱՆ Ս. ՍՈՒՐԱՂՅԱՆ	Շիրակի մարզի Մարմաշեն համայնքի Հացիկ գյուղի մանկապարտեզի վերակառուցում		
		ճարտարապետաշինարարական մաս	ՓՈՒԼ ԱՆ	ԹԵՐԹ ԹԵՐԹԵՐ
		առաջին հարկի հատակագիծ (տեխն. շրջան)	ԱՁ ՀՐԱՂՅԱ ՍՈՒՐԱՂՅԱՆ պատկերներ N1-017	

ԱՌԱՋԻՆ ՀԱՐԿԻ ԿՈՆՍՏՐՈՒԿՏԻՎ ՓՈՓՈԽՈՒԹՅՈՒՆՆԵՐԻ ՀԱՏԱԿԱԳԻ Մ1:100

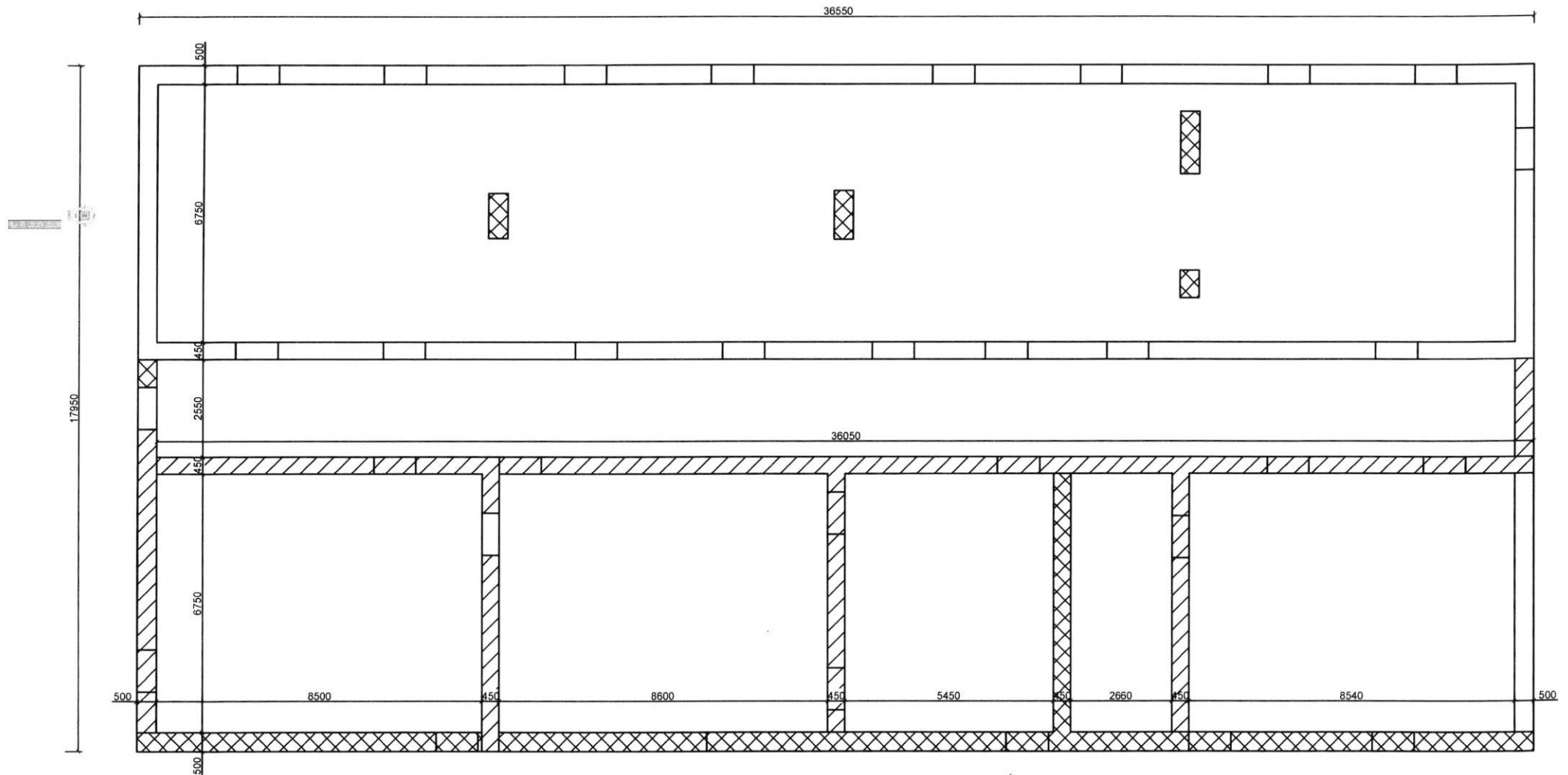

-- ԲԱՆԴԱՎՈՐ ՊԱՏԵՐ



-- ԼՐԱՇԱՐԿՈՐ ՊԱՏԵՐ

Քանդվող պատեր 25.0 խմ
 լրաշարք պատեր 46.0 խմ
 Նոր շարվող պատեր 54.0 խմ



ՏՆՕՐԵՆ	ՍՏՈՐԱԴՅԱՆ	Շիրակի մարզի Մարմաշեն համայնքի Հացիկ գյուղի մանկապարտեզի վերակառուցում		
ՆԱԽԱԳԾԵՑ	Ջ. ՍՈՒԴԱՐՅԱՆ	Ճարտարապետաշինարարական մաս	ՓՈՒԼ	ԹԵՐԹ
			Ա Ն	ԹԵՐԹԵՐ
		առաջին հարկի կոնստրուկտիվ փոփոխությունների հատակագիծ	ԱՁ ՀՐԱՉԱ ՍՈՒՐԱԴՅԱՆ արտոնագիր ԿԱԴ-Ա1-017	

ԳԼԽԱԿՈՐ ՃԱԿԱՏ <<Ա>> ԱՌԱՆՑՔՈՎ Մ1:100

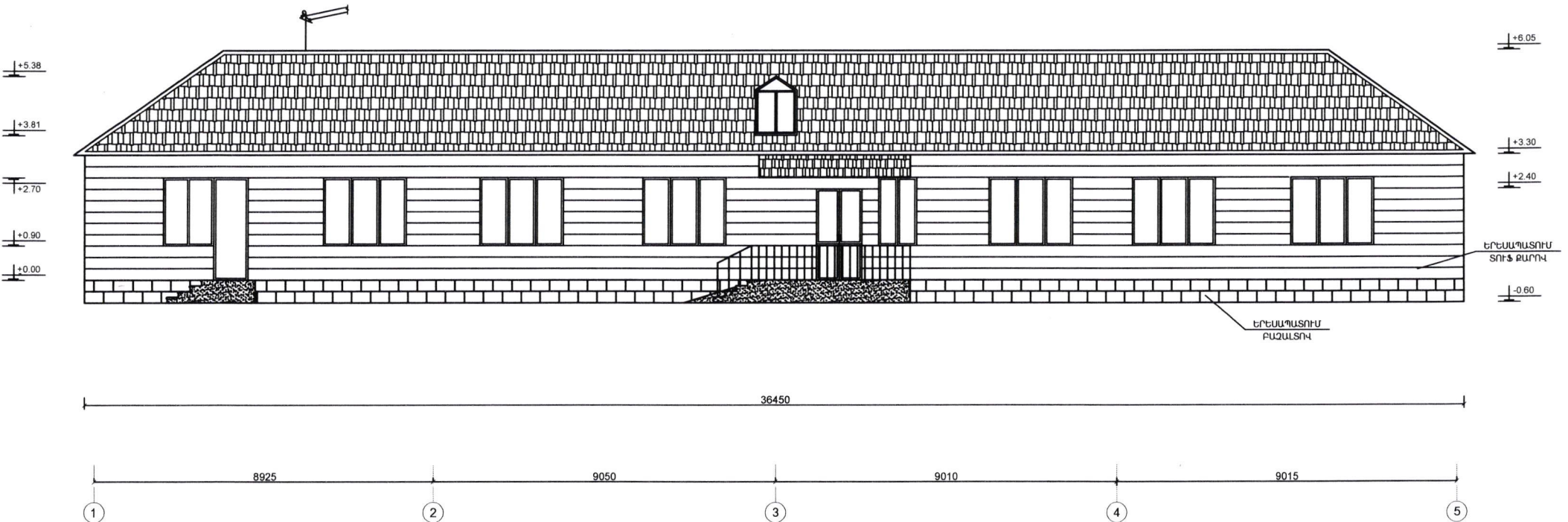

ԱՁ ՍԵԴՐԱԿ ՄՈՒՐԱԴՅԱՆ
P/E SEDRAK MURADYAN
ՓՈՐՁՈՒՆԱԾՅՈՒՆ
ԲԱՐՐԻՏԵ

ՏՆՕՐԵՆ	Հ. ՄՈՒՐԱԴՅԱՆ	Ժիրակի մարզի Մարմաշեն համայնքի Հաջիկ գյուղի մանկապարտեզի վերակառուցում			
ՆԱԽԱԳԾԵՑ	Հ. ՄՈՒՐԱԴՅԱՆ	Ճարտարապետաշինարարական մաս	ՓՈՒԼ	ԹԵՐԹ	ԹԵՐԹԵՐ
			Ա Ն		
		գլխավոր ճակատ <<Ա>> առանցքով	ԱՁ ՀՐԱՉՅԱ ՄՈՒՐԱԴՅԱՆ արտոնագիր ԿԱԴ-Ա1-017		

ՃԱԿԱՏ <<Դ>> ԱՌԱՆՑՔՈՎ Մ 1:100

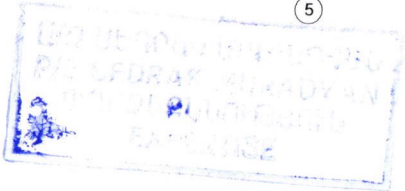
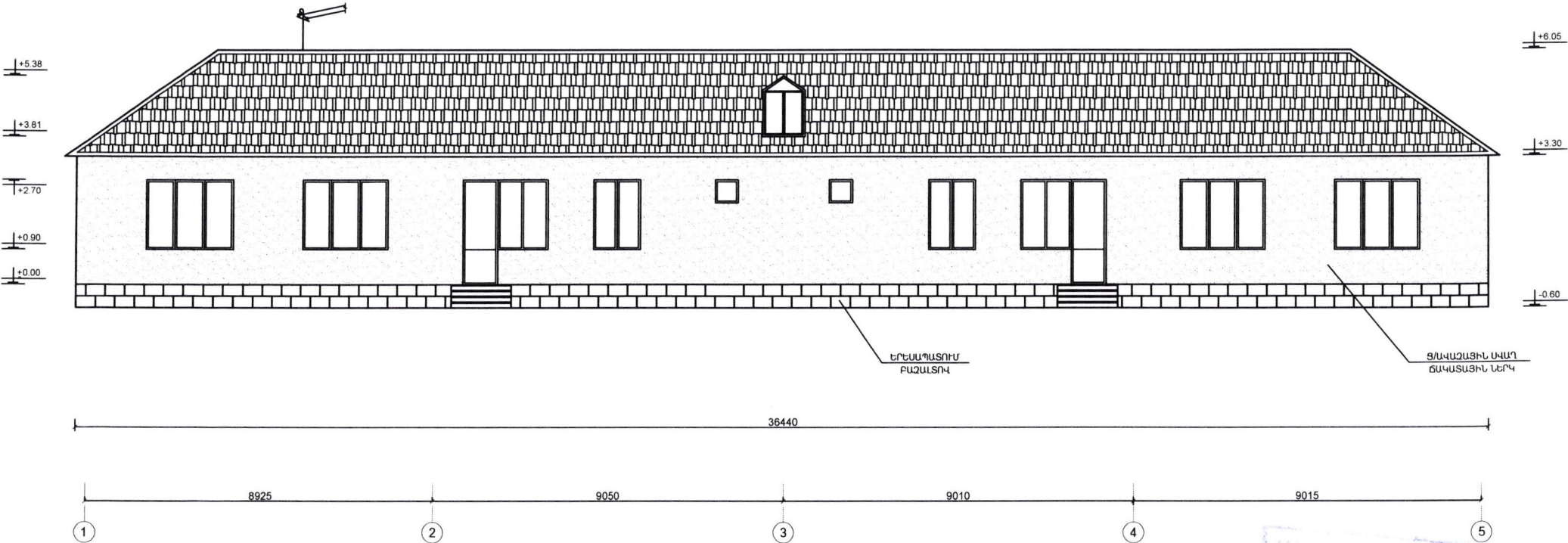

ՏՆՕՐԵՆ	Հ. ՄՈՒՐԱՅԱՆ	Ժիրակի մարզի Մարմաշեն համայնքի Հացիկ գյուղի մանկապարտեզի վերակառուցում			
ՆԱԽԱԳԾԵՑ	Հ. ՄՈՒՐԱՅԱՆ	ճարտարապետաշինարարական մաս	ՓՈՒԼ	ԹԵՐԹ	ԹԵՐԹԵՐ
			Ա Ն		
		գլխավոր ճակատ <<Դ>> առանցքով	ԱՁ ՀՐԱՅՑԱ ՄՈՒՐԱՅԱՆ ՀԱՅԱՍՏԱՆԻ ՀԱՆՐԱՊԵՏՈՒԹՅԱՆ ԿՈՆՍՏՐԱԿՏԻՎԱԿԱՆ ԿՈՄԻՏԵ		

ՃԱԿԱՏ <<5>> ԱՌԱՆՑՔՈՎ Մ1:100

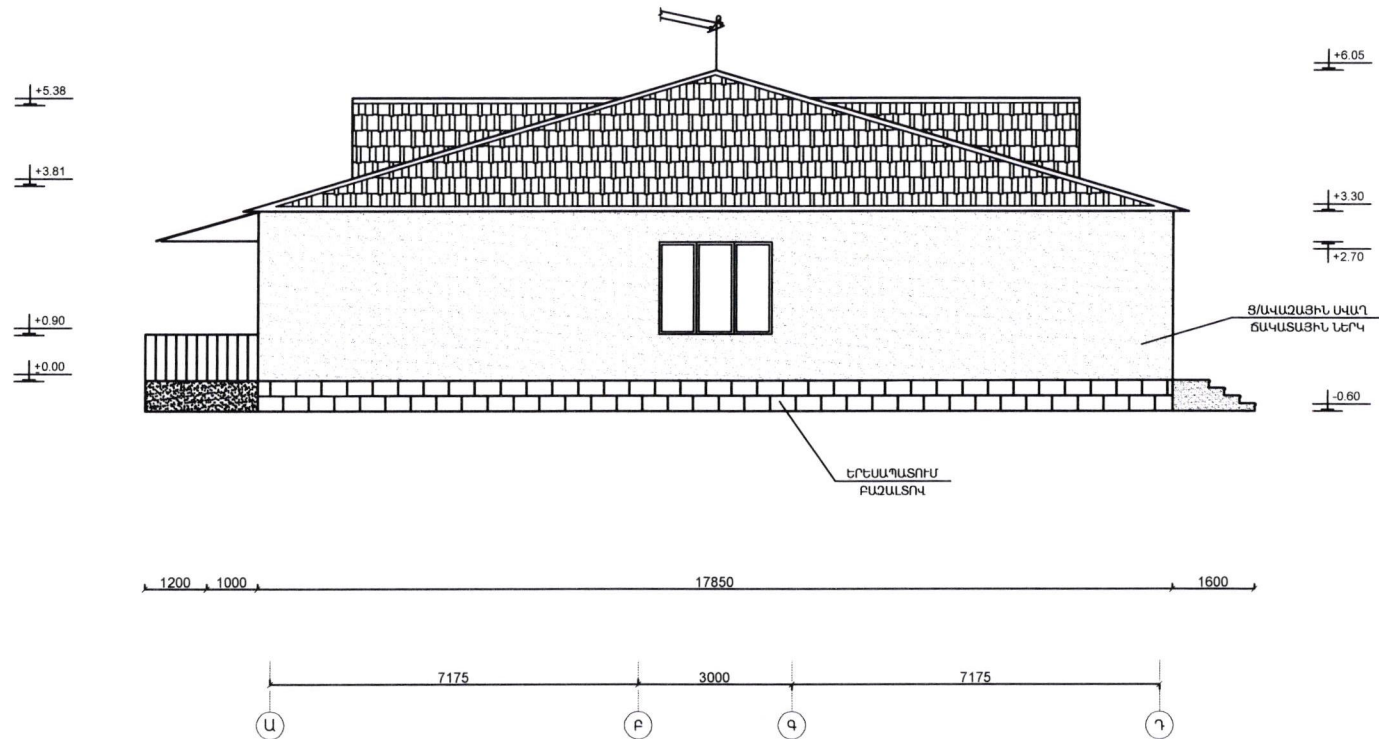

ՏՆՕՐԵՆ	ՄՈՒՐԱԴՅԱՆ	Շիրակի մարզի Մարմաշեն համայնքի Հացիկ գյուղի մանկապարտեզի վերակառուցում			
ՆԱԽԱԳԾԵՑ	Հ. ՄՈՒՐԱԴՅԱՆ	ճարտարապետաշինարարական մաս	ՓՈՒԼ	ԹԵՐԹ	ԹԵՐԹԵՐ
			Ա.Ն.		
		գլխավոր ճակատ <<5>> առանցքով	Ա/Ձ ՀՐԱՂՅԱՆ ՄՈՒՐԱԴՅԱՆ ԿԱՐԿԱՆԱԿԱՆ ԿԵՆՏՐՈՆ ՄԱՍ 11.017		

ՃԱԿԱՏ <<1>> ԱՌԱՆՑՔՈՎ Մ1:100

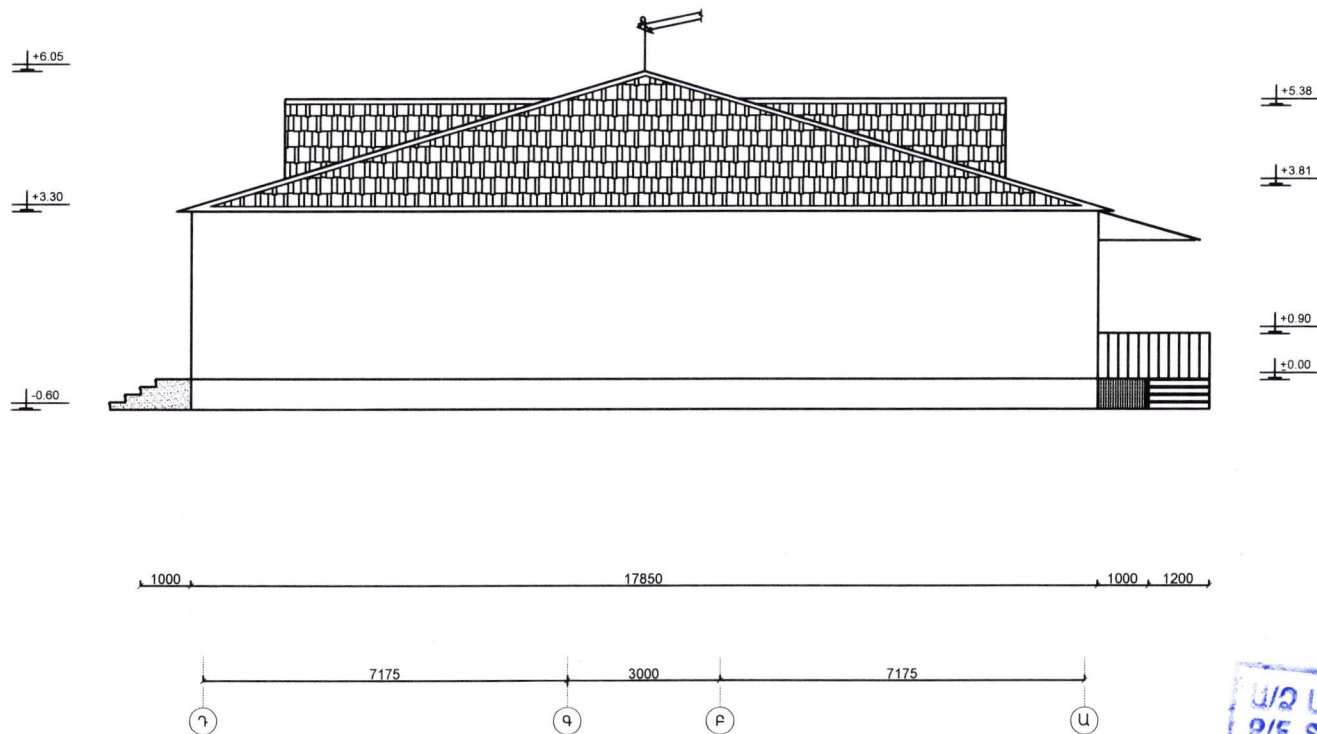

Ա/Ձ ՍԵԴՐԱԿ ՍՈՒՐԱԴՅԱՆ
P/E SEDRAK MURADYAN
ՓՈՐՁԱՅԻՆՈՒԹՅՈՒՆ
EXPERTISE



ՏՆՕՐԵՆ	Հ. ՍՈՒՐԱԴՅԱՆ	Շիրակի մարզի Մարմաշեն համայնքի Հացիկ գյուղի մանկապարտեզի վերակառուցում		
ՆԱԽԱԳԾՑ	Հ. ՍՈՒՐԱԴՅԱՆ	ճարտարապետաշինարարական մաս	ՓՈՒՆ	ԹԵՐԹ
			Ա Ն	ԹԵՐԹԵՐ
		գլխավոր ճակատ <<1>> առանցքով	Ա/Ձ ՀՐԱՅԱ ՍՈՒՐԱԴՅԱՆ արտոնագիր ԿԱԴ-Ա1-017	

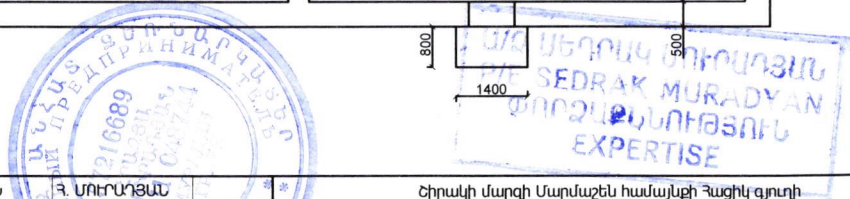

ՏՆՕՐԵՆ	Հ. ՄՈՒՐԱՆՅԱՆ	Ժողովի մարզի մարմնաշեն համայնքի Հանգիս գյուղի մանկապարտեզի վերակառուցում			
ԼԱՒԱԳԵՑ	Հ. ՄՈՒՐԱՆՅԱՆ	ճարտարապետաշինարարական մաս	ՓՈՒԼ	ԹԵՐԹ	ԹԵՐԹԵՐ
			ԱՆ		
		Նկարչային հարկի հատակագիծ	ԱՁ ՀՐԱՅՑԱ ՄՈՒՐԱՆՅԱՆ արտոնագիր ԿԱՐ-Ա1-017		

ՆԿՈՒՂԻ ՄՈՒՏՔ Մ 1:50

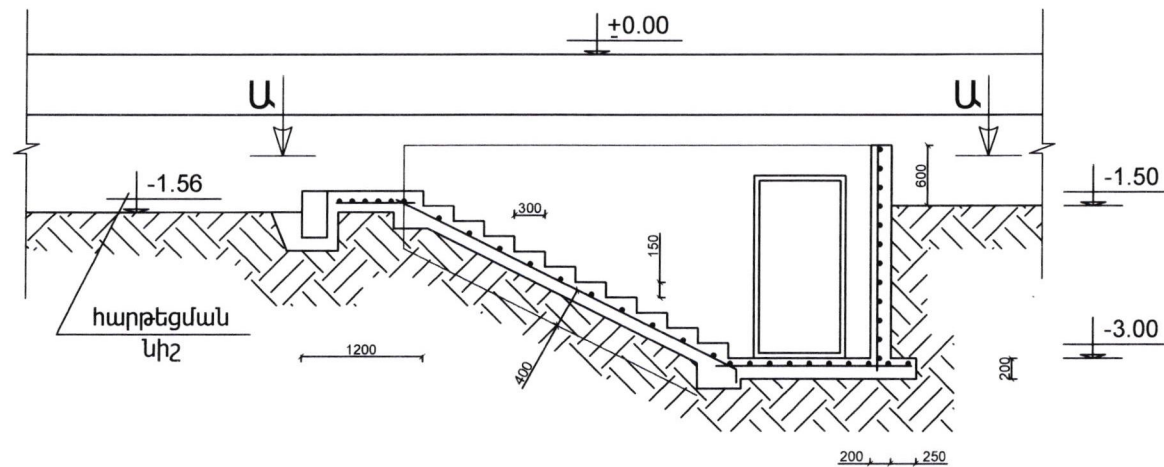

ԿՏՐՎԱԾՔ 1-1

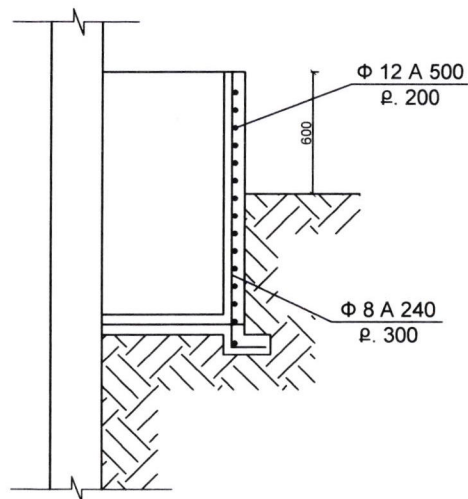

ԿՏՐՎԱԾՔ Ա-Ա

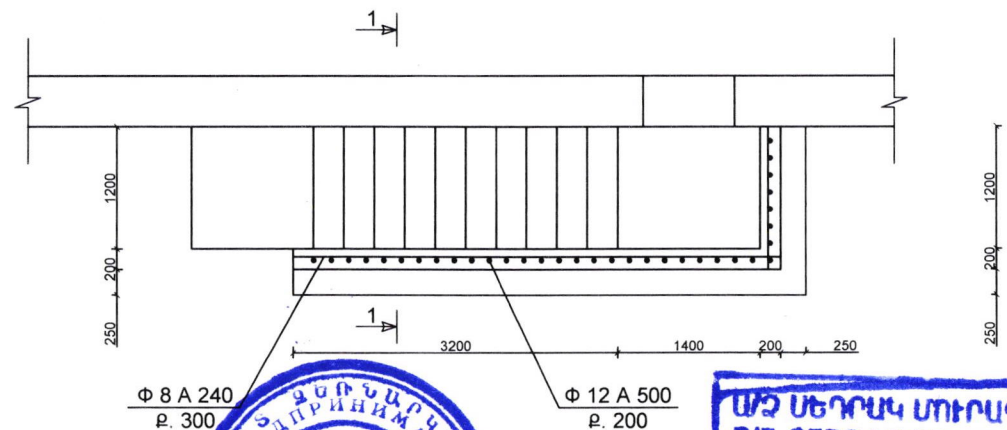

ՏՆՕՐԵՆ	ՍՈՒՐԵՆ	Շիրակի մարզի Մարմաշեն համայնքի խորհուրդի մանկապարտեզի վերակառուցում		
ՆԱԽԱԳԵՏ	Ֆ. ՄՈՐԱԴՅԱՆ	ճարտարապետաշինարարական մաս	ՓՈՒԼ	ԹԵՐԹ
			Ա.Ն.	ԹԵՐԹԵՐ
		Նկուղի մուտք, կտրվածք 1-1, Ա-Ա	ԱՅ ՋՐԱԶԱ ՄՈՐԱԴՅԱՆ արտոնագիր ԿԱԴ-Ա1-017	

ԱՌԱՋԻՆ ՀԱՐԿԻ ՄԱԿԵԾԱԿՈՐՄԱՆ ՀԱՏԱԿԱԳԻԾ Մ1:100

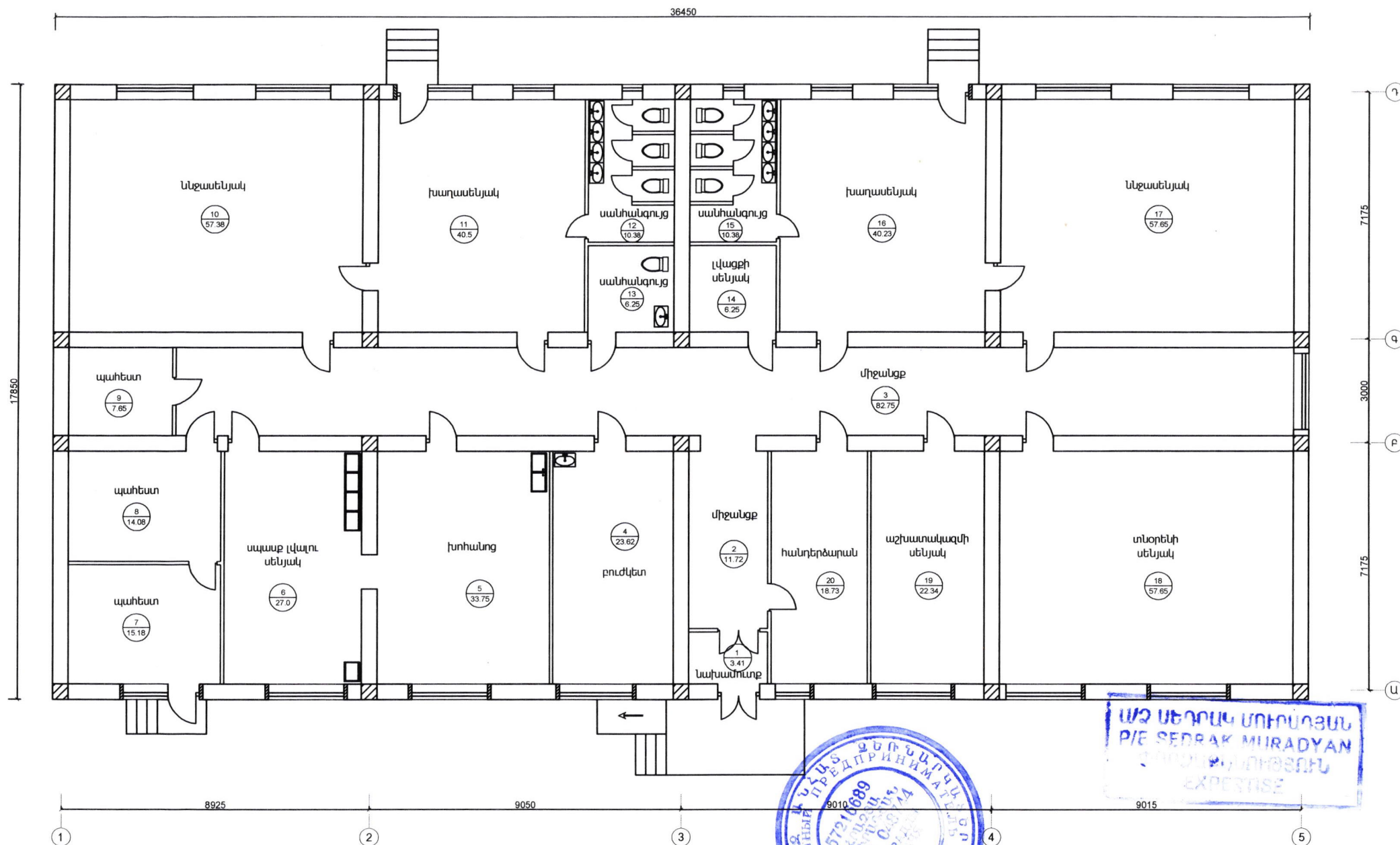

ՏՆՕՐԵՆ	Հ. ՄՈՐԱԴՅԱՆ	Ժիրակի մարզի Մարմաշեն համայնքի Հացիկ գյուղի մանկապարտեզի վերակառուցում		
ՆԱԽԱԳԾԵՑ	Հ. ՄՈՐԱԴՅԱՆ	Ճարտարապետաշինարարական մաս	ՓՈՒԼ	ԹԵՐԹ
			Ա Ն	ԹԵՐԹԵՐ
		առաջին հարկի մակերեսը (մ. ծառայողական)	Ա/Ջ ՀՐԱՋՅԱ ՄՈՐԱԴՅԱՆ արձանագրության N 12.11.017	

ԱՌԱՋԻՆ ՀԱՐԿԻ ՀԱՏԱԿԱԳԻԾ Մ1:100

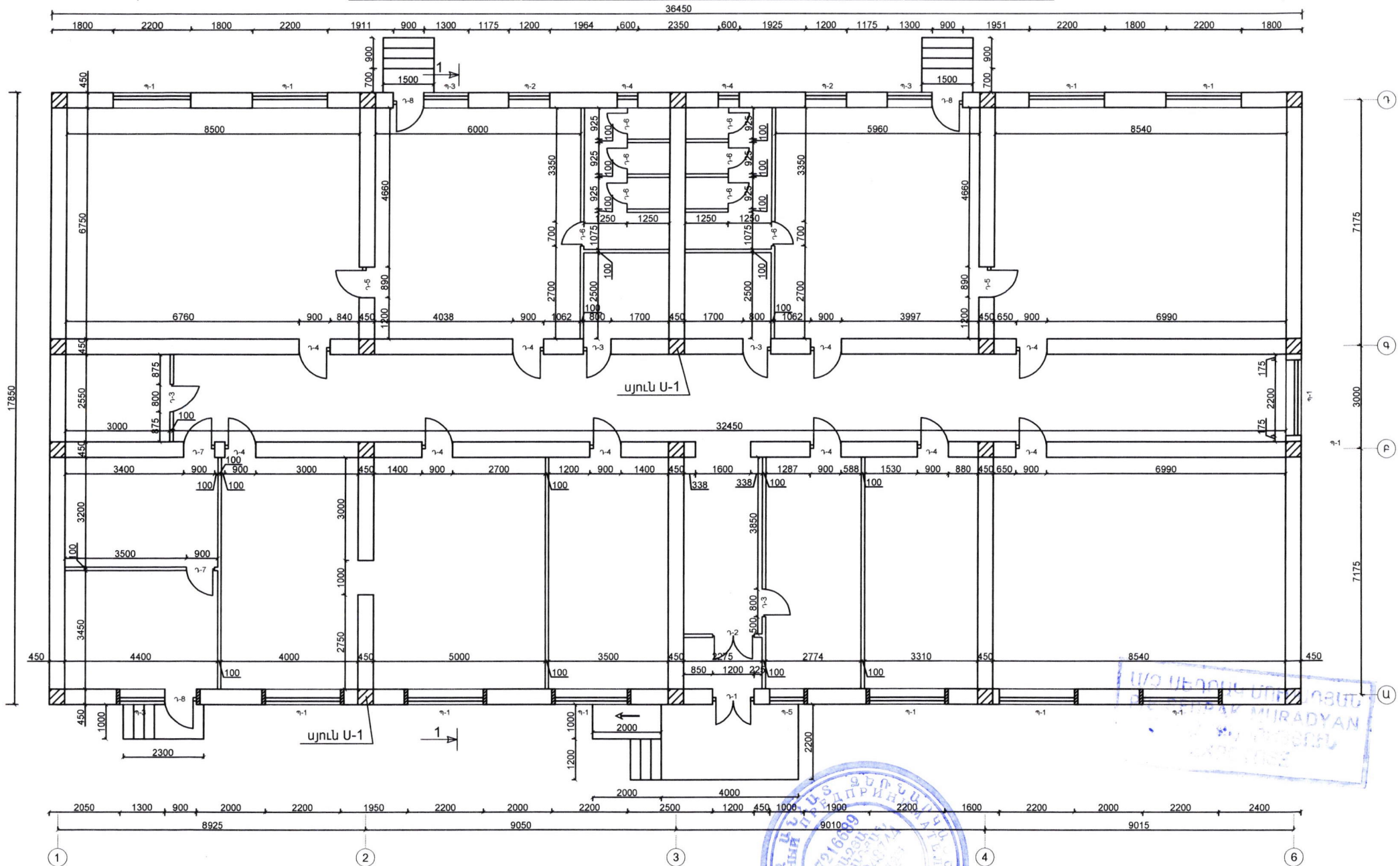

ՏՆՕՐԵՆ	Հ. ՄՈՒՐԱԴՅԱՆ	Ծիրակի մարզի Մարմաշեն համայնքի Հացիկ գյուղի մանկապարտեզի վերակառուցում		
ՆԱԽԱԳԵՑ	Հ. ՄՈՒՐԱԴՅԱՆ			
		Ճարտարապետաշինարարական մաս	ՓՈՒՆ	ԹԵՐԹ
			ԱՆ	ԹԵՐԹԵՐ
		առաջին հարկի հատակագիծ	Ա/Ձ ՀՐԱՅՑԱ ՄՈՒՐԱԴՅԱՆ տպագրած է 11.01.17	

ԱՐՏԱՔԻՆ ՊԱՏԻ ԴՐՎԱԳ

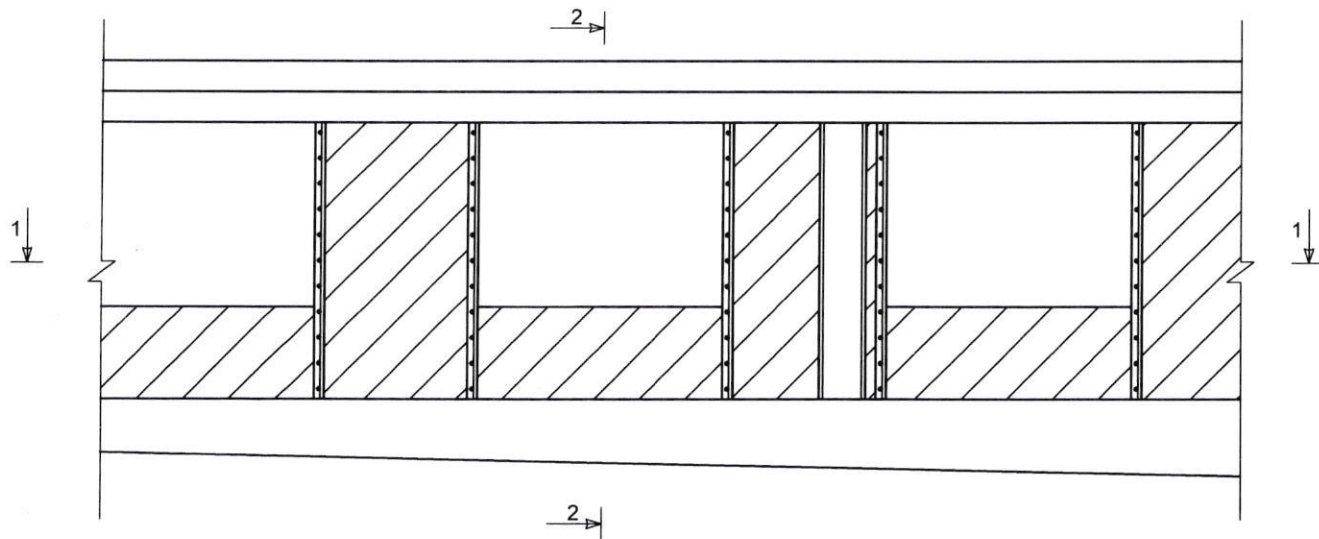

ԿՏՐՎԱԾԸ 2-2

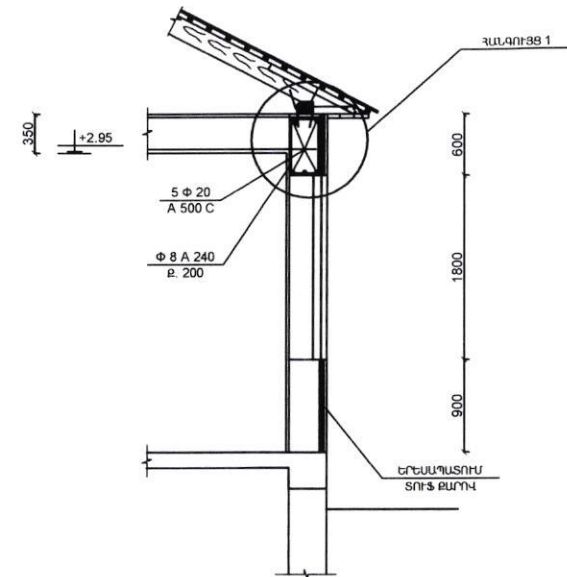

ԿՏՐՎԱԾԸ 1-1

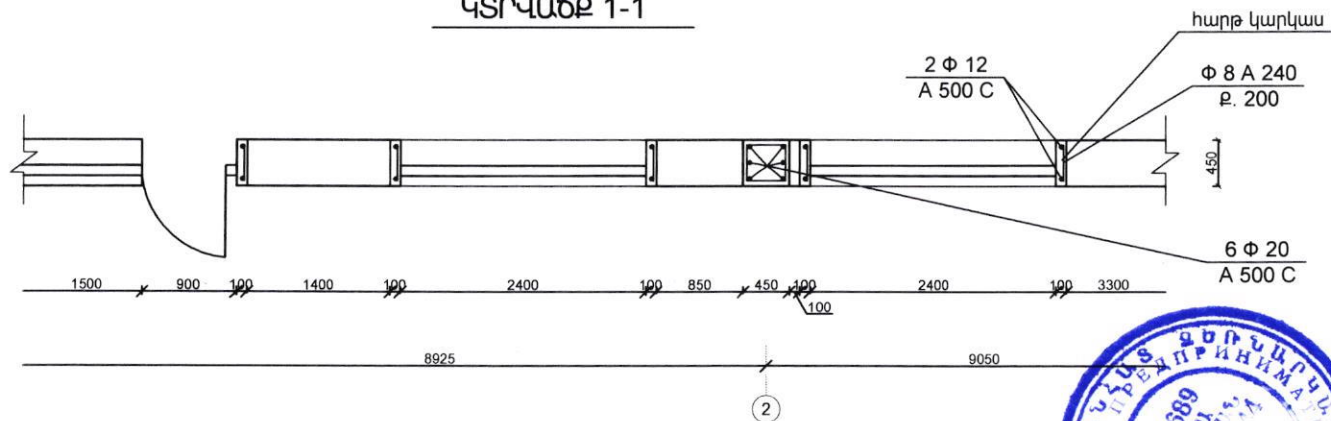

ՀԱՐԹ ԿԱՐԿԱՍ

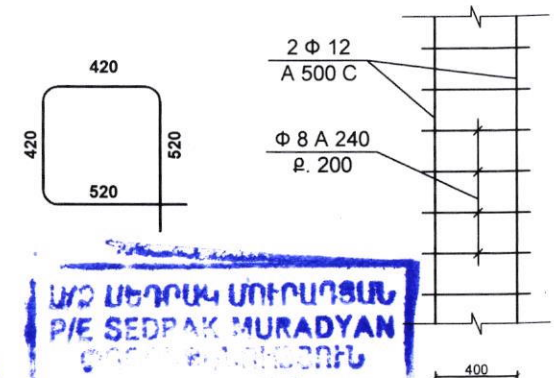

ՏՆՈՐԱՆՆԻ	Յ. ՄՈՒՐԱԴՅԱՆ	Շիրակի մարզի Մարմաշեն համայնքի Հացիկ գյուղի մանկապարտեզի վերակառուցում		
ԱՄՍԱԳՐԱՆՆԻ	Յ. ՄՈՒՐԱԴՅԱՆ	Ճարտարապետաշինարարական մաս	ՓՈՒԼ	ԹԵՐԹ
			Ա Ն	ԹԵՐԹԵՐ
		արտաքին պատի որվագ, կտրվածք 1-1, 2-2	Ա/Ձ ՀՐԱՋՅԱ ՄՈՒՐԱԴՅԱՆ արտաքին կտրվածք 1-1, 2-2	

ՀԱՆՈՒՅՑ 1

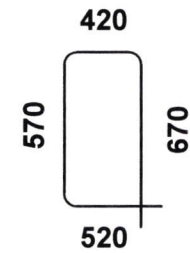
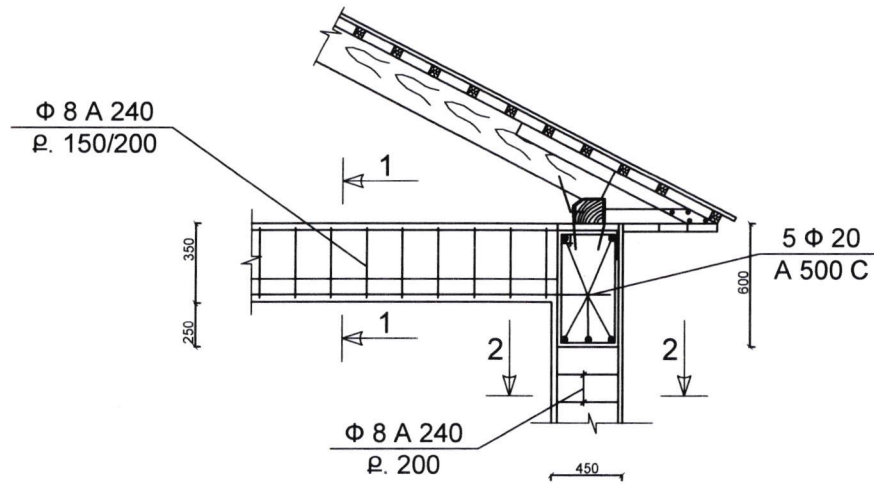

ԿՏՐՎԱԾՔ 1-1

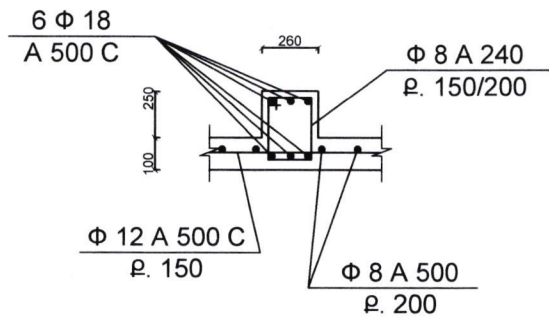

ԱՅՈՒՆ Ա-1 ԿՏՐՎԱԾՔ 2-2

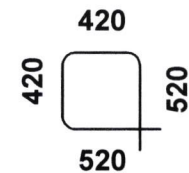
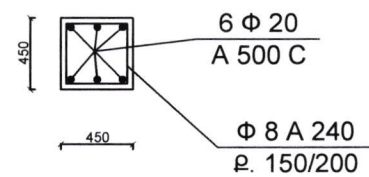

ՏՆՕՐԵՆ	Հ. ՄՈՒՐԱԴՅԱՆ	Շիրակի մարզի Մարմաշեն համայնքի Հացիկ գյուղի մանկապարտեզի վերակառուցում			
ՆԱԽԱԳԵՑ	Հ. ՄՈՒՐԱԴՅԱՆ	Ճարտարապետաշինարարական մաս	ՓՈՒԼ	ԹԵՐԹ	ԹԵՐԹԵՐ
			Ա.Ն.		
		հանգույց 1, կտրվածք 1-1, 2-2	ԱԶ ՀՐԱՅՅԱ ՄՈՒՐԱԴՅԱՆ ԿԱՐԿԱՆՈՒՄԻ ՍՊԸ ԱՊ 017		

ՆԿՈՒՂԻ ՊԱՏՈՒՀԱՆԻ ԼՈՒՄԱՆՔ

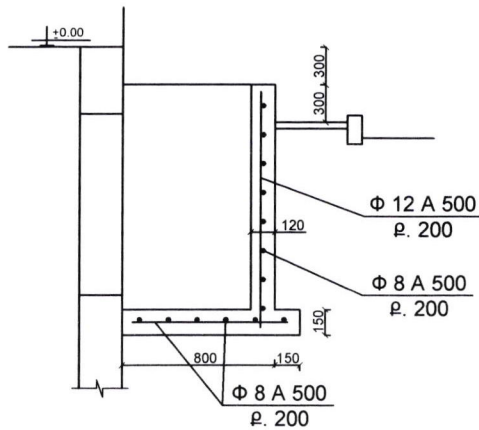
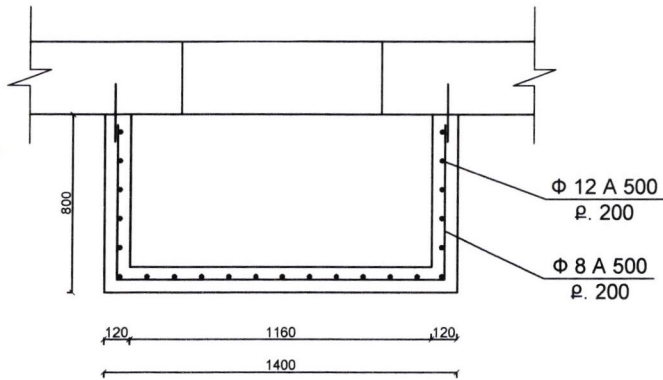

ՃԱՆՈԹՈՒԹՅՈՒՆ

1. խարսխածողերը տեղադրված են այնտեղ, որտեղ չկան ամրանային ծողի ելուստներ:
2. Նոր ծողերը եռակցվում են գոյություն ունեցող ծողերի ծայրերին 10d չափով եռակարով կամ 40d չափով կցվանքով:
3. խարսխածողերը տեղադրվում են նախապես բացված թեք անցքերում, ցեմենտացվում են և պոլիմերշաղախով:
4. օգտագործելի ամրանածողերը մաքրվում են ժանգից, մշակվում, լրացվում են ըստ հաշվարկի:

ՍՅՈՒՆԵՐԻ ԱՄՐԱՆԱԿԱՐԿԱՄՆԵՐԻ ԱՄՐԱՑՈՒՄ

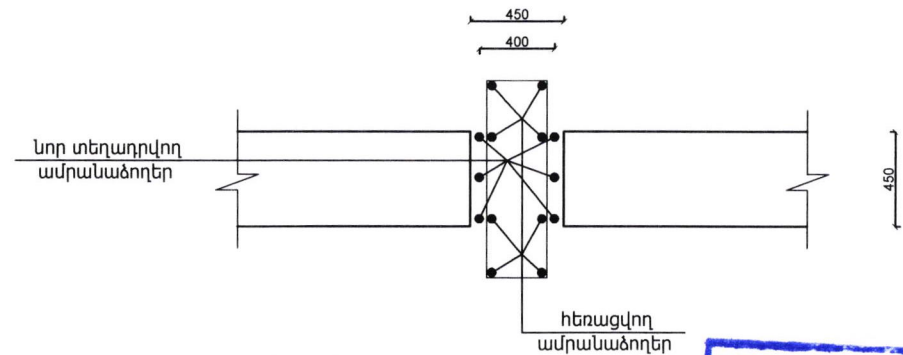
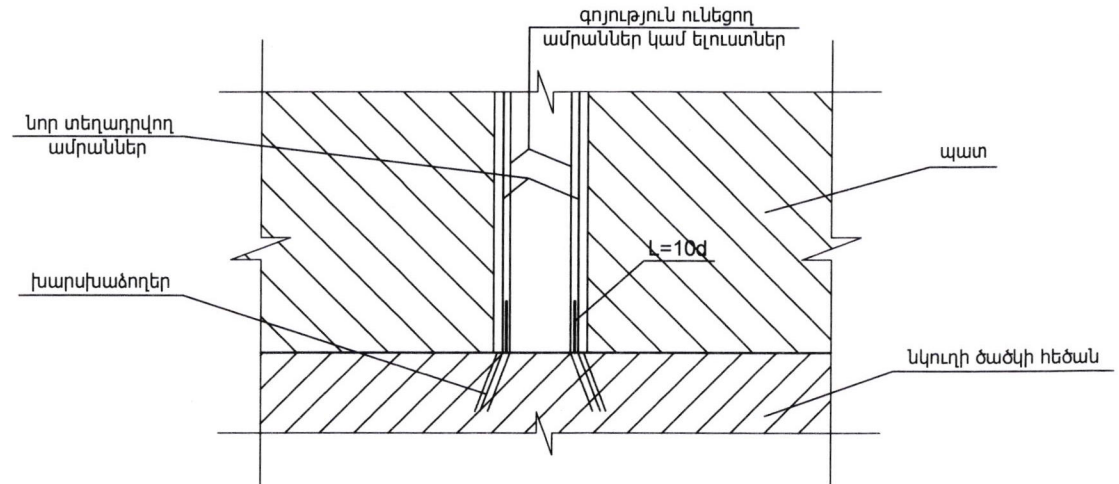

ՏՆՈՒՄԻ Վ. ՍՏՈՒՆԻ	Շիրակի մարզի Մարմաշեն համայնքի Հացիկ գյուղի մանկապարտեզի վերակառուցում		
ՆԱԽԱԳԾԵՑ Բ. ԱՄՐԱՆԱՑՄԱՆ	ճարտարապետաշինարարական մաս	ՓՈՒԼ	ԹԵՐԹ
	սյուների ամրանակարկանների ամրացում	Ա.Ն.	ԹԵՐԹԵՐ
	Նկուղի պատուհանի լուսանցք	Ա/Ձ ՀՐԱՅԱ ՄՈՒՐԱԴՅԱՆ արտոնագիր ԿԱՂ-Ա1-017	

ՄԻՋՆՈՐՄՆԵՐԻ ԱՄՐԱՑՄԱՆ ՄԻՔԵՄԱ

ԱՅՈՒՆԵՐԻ ԵՎ ՊԱՏԵՐԻ ՀԵՏ

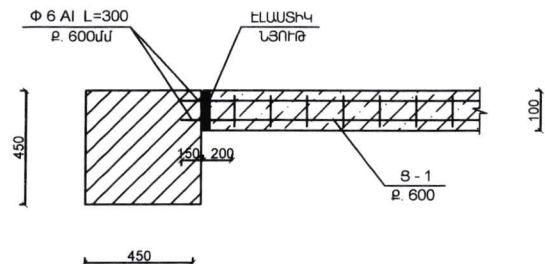

ՄԻԱՋՈՐՅԱԼ ԲԱՐԱԿՈՐ

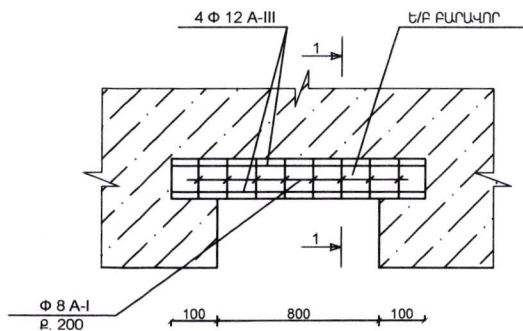

ՄԻԱՋՈՐՅԱԼ ԲԱՐԱԿՈՐ

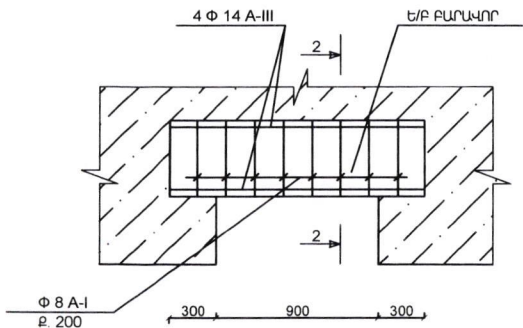

ՏԵՍԷ 1 - 1

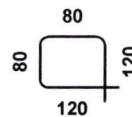
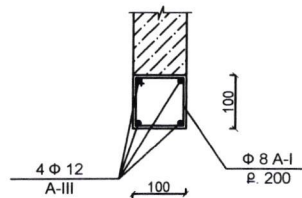

ՏԵՍԷ 2 - 2

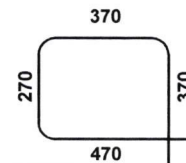
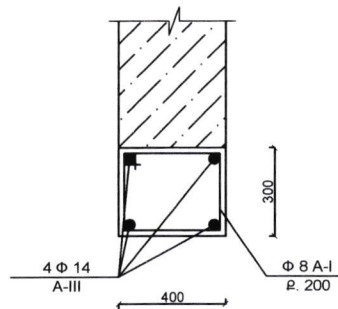

ԱՊԱՍԱՐԻ ՀԵՏ

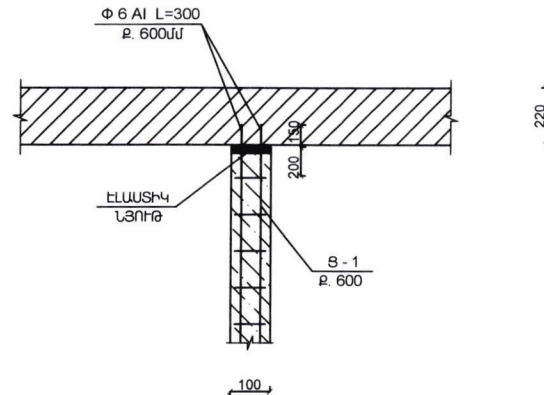

S - 1

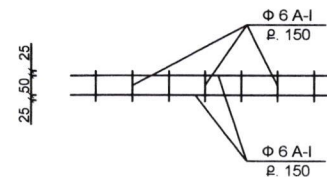

Ա/Չ ՍԵՌԱԿ ՄՈՐԱԴՅԱՆ
P/E SEDRAK MURADYAN
ՓՈՐՁԱՆԱԼՈՒԹՅՈՒՆ
EXPERTISE

ՏՆՕՐԵՆ ԱՊՐԱԳԵՏ	Ք. ՄՈՐԱԴՅԱՆ Ք. ՄՈՐԱԴՅԱՆ	Հիմնի մարզի Մարմաշեն համայնքի Հացիկ գյուղի մանկապարտեզի վերակառուցում		
		ճարտարապետաշինարարական մաս	ՓՈՒԼ Ա.Ն.	ԹԵՐԹ ԹԵՐԹԵՐ
		միջնորդների ամրացման սխեմա	Ա/Չ ՀՐԱՅԱ ՄՈՐԱԴՅԱՆ արտոնագիր ԿԱԴ-Ա1-017	

36450

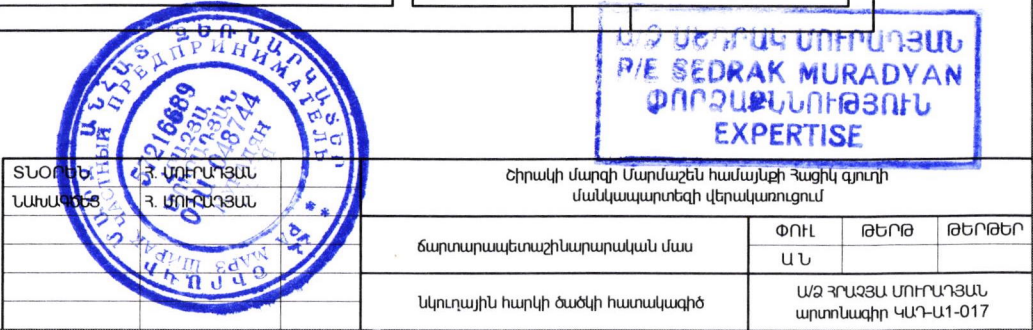

ԿՏՐՎԱԾՔ 1-1

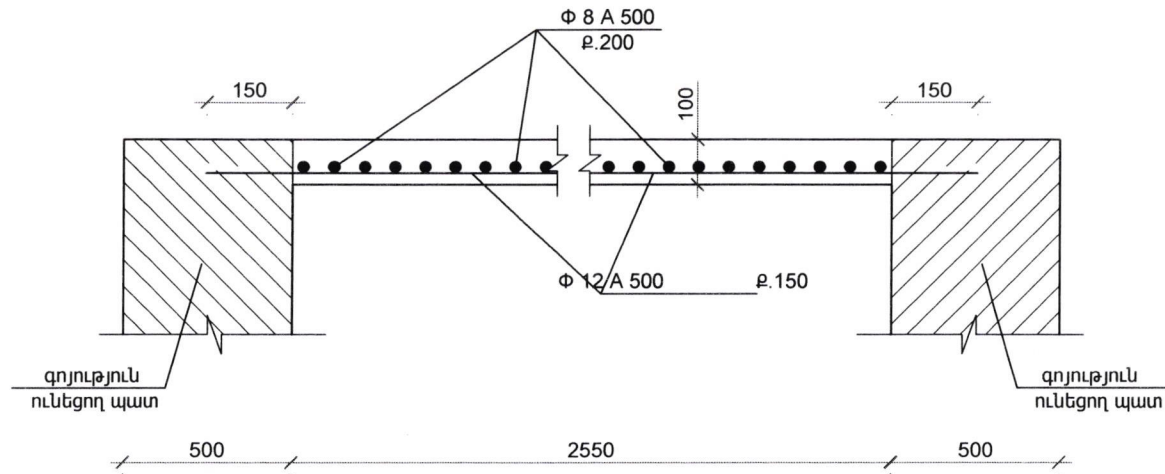

ԿՏՐՎԱԾՔ 2-2

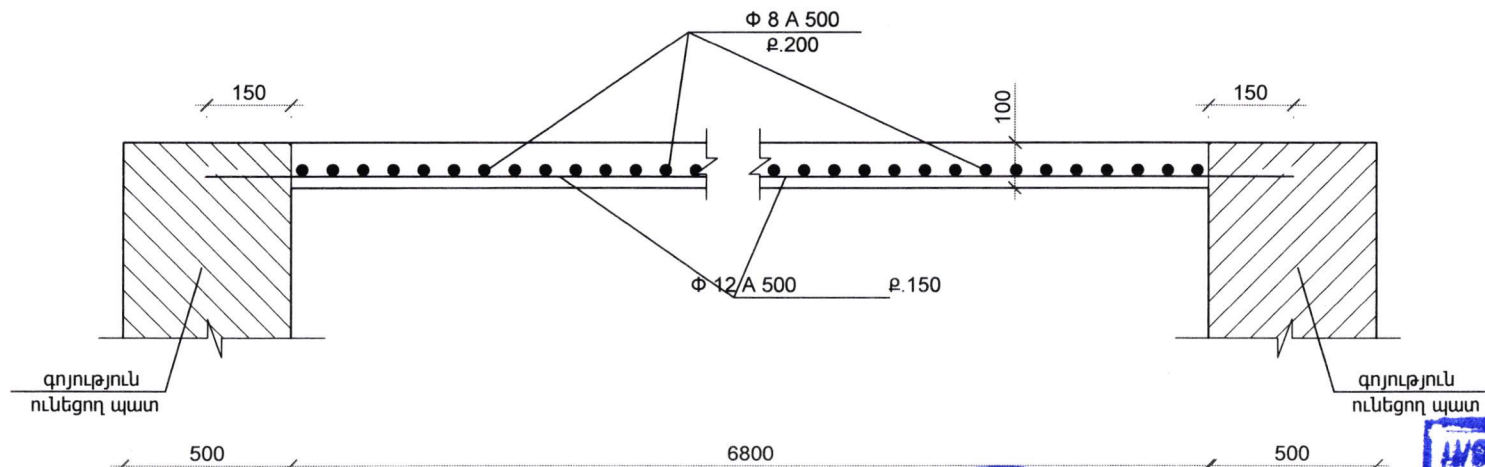

ՀԱՅԱՍՏԱՆԻ ՀԱՆՐԱՊԵՏՈՒԹՅԱՆ
Ք/Է ՏԵԴՐԱԿ ՄՈՐԱԴՅԱՆ
ՓՈՐՁԱԲԵՆՈՒԹՅՈՒՆ
EXPERTISE

ՏՆՕՐԵՆ ՆԱԽԱԳԾԵՑ	Հ. ՄՈՐԱԴՅԱՆ Հ. ՄՈՐԱԴՅԱՆ	Շիրակի մարզի Մարմաշեն համայնքի Հացիկ գյուղի մանկապարտեզի վերակառուցում		
		ճարտարապետաշինարարական մաս	ՓՈԽ Ա Ն	ԹԵՐԹ ԹԵՐԹԵՐ
		Կտրվածք 1-1, 2-2	ԱՁ ՀՐԱՅՑԱ ՍՈՒՐԱՅԱՆ արտոնագիր ԿԱՂ-Ա1-017	

ԱՌԱՋԻՆ ՀԱՐԿԻ ԾԱԾԿԻ ՀԱՏԱԿԱԳԻԾ Մ1:100

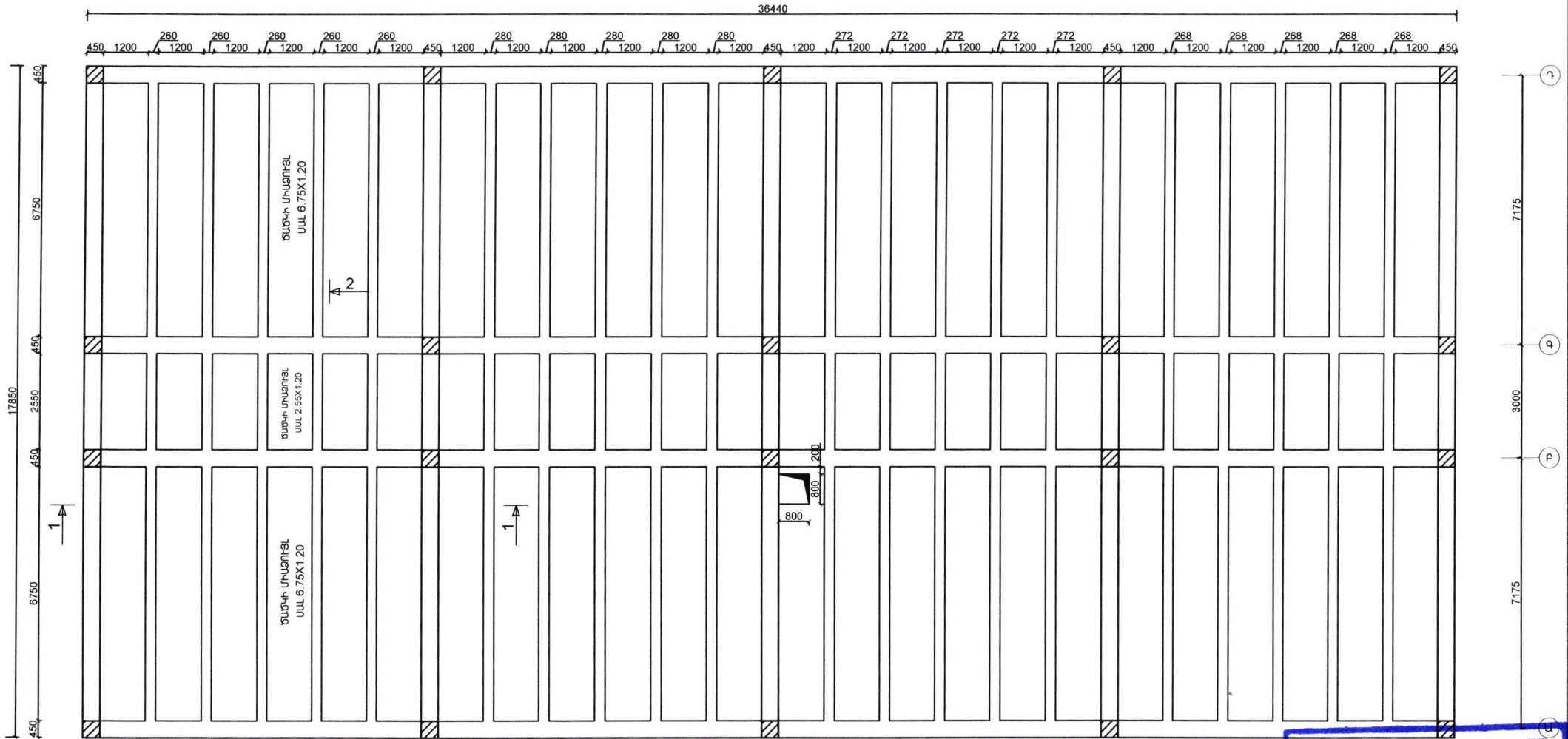

ԱՋ ՍԵԴՐԱԿ ՄՈՒՐԱԴՅԱՆ
P/E SEDRAK MURADYAN
ՓՈՐՁԱՆԱԼՈՒԹՅՈՒՆ
EXPERTISE



1 8925 2 9050 3 9010 4 9015 5

ՏՆՕՐԵՆ	Հ. ՄՈՐԱԴՅԱՆ	Ժողովի մարզի Մարմաշեն համայնքի Հացիկ գյուղի մանկապարտեզի վերակառուցում		
ՆԱԽԱԳԾԵՑ	Հ. ՄՈՒՐԱԴՅԱՆ			
		ճարտարապետաշինարարական մաս	ՓՈՒՆ	ԹԵՐՈՒ
			Ա Ն	ԹԵՐԹԵՐ
		առաջին հարկի ծածկի հատակագիծ	ԱՋ ՀՐԱՋՅԱՆ ՄՈՒՐԱԴՅԱՆ արտոնագիր ԿԱՂ-Ա1-017	

ԿՏՐՎԱԾՔ 1-1

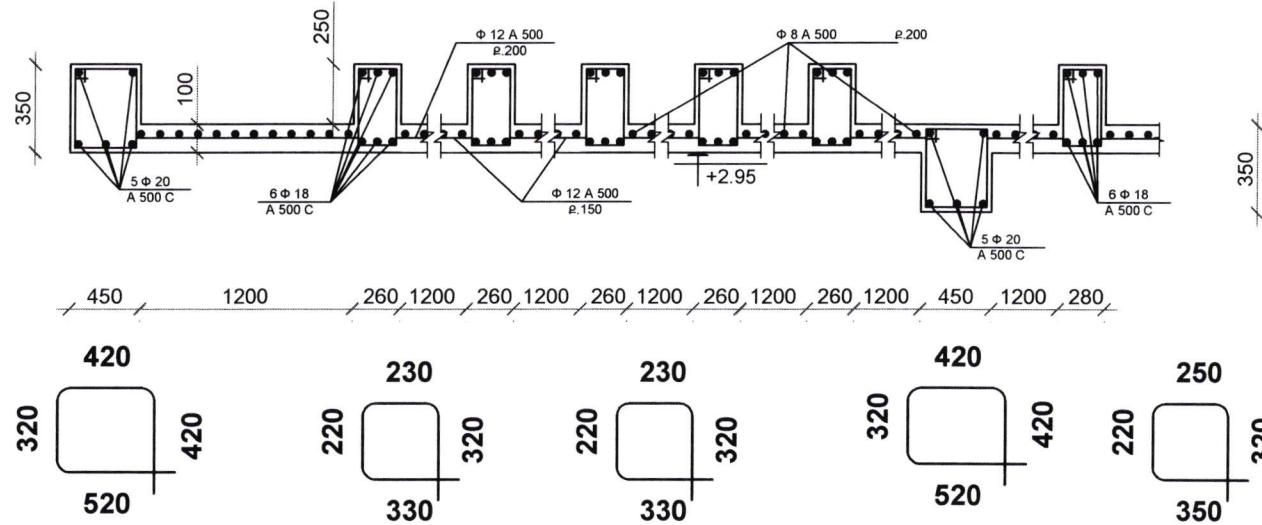

ԿՏՐՎԱԾՔ 2-2

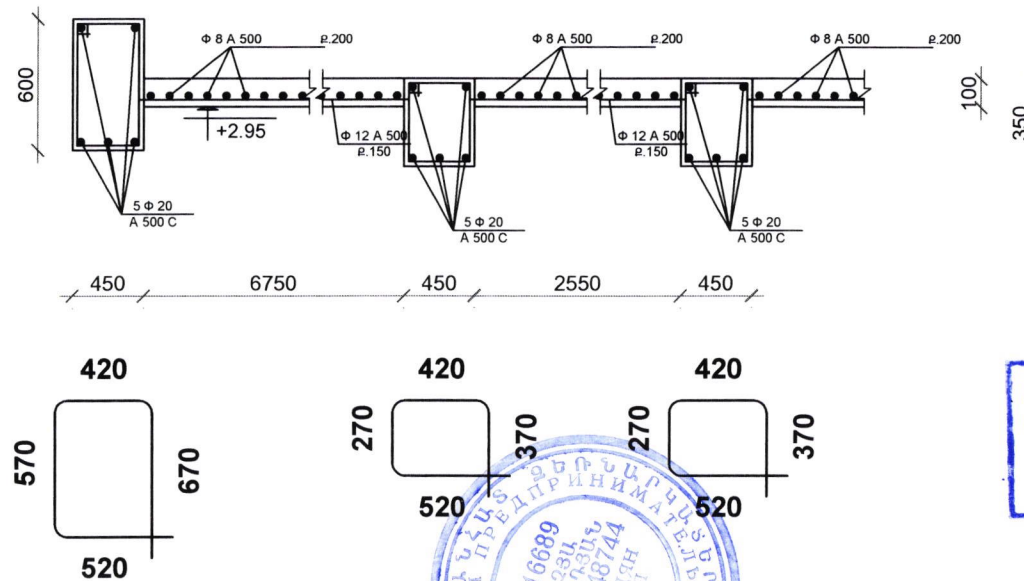

Մ/Ջ ՍԵԴՐԱԿ ՄՈՒՐԱԴՅԱՆ
P/E SEDRAK MURADYAN
ՓՈՐՁԱՑՆՈՒԹՅՈՒՆ
EXPERTISE

ՏՎՈՐԵՆ	Հ. ՄՈՒՐԱԴՅԱՆ	Հիմնական մարզի մարմնաշեն համայնքի Հացիկ գյուղի մասնակապարտեղի վերակառուցում		
ՆԱԽԱԳԵՑ	Հ. ՄՈՒՐԱԴՅԱՆ	ճարտարապետաշինարարական մաս	ՓՈՒԼ	ԹԵՐԹ
			Ա Ն	ԹԵՐԹԵՐ
		Կտրվածք 1-1, 2-2	Մ/Ջ ՀՐԱՅԱ ՄՈՒՐԱԴՅԱՆ արտոնագիր ԿԱՂ-Ա1-017	

ՏԱՆԻԲԻ ԶՐԱՅԵՌԱՑՄԱՆ ՀԱՏԱԿԱԳԻԾ Մ1:100

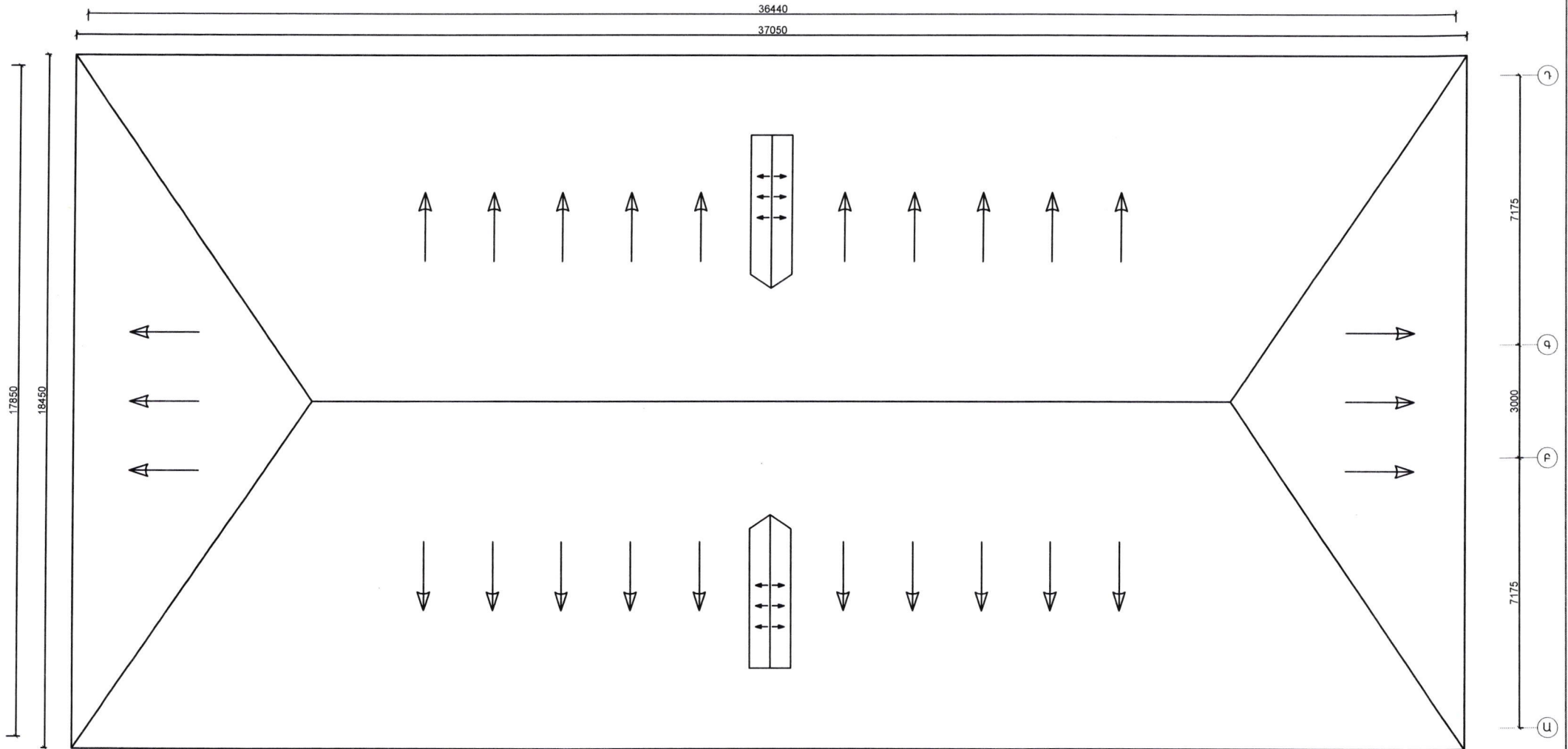

1 8925 2 9050 3 9010 4 9015 5

ՄԶ ՍԵԴՐԱԿ ՄՈՒՐԱԴՅԱՆ
P/E SEDRAK MURADYAN
ՓՈՐՁԱՆԵՐԱԿԱՆ
EXPERTISE

ՏՆՕՐԵՆ	Հ. ՄՈՒՐԱԴՅԱՆ	Շիրակի մարզի Մարմաշեն համայնքի Հացիկ գյուղի մանկապարտեզի վերակառուցում		
ՆԱԽԱԳԻԾ	Հ. ՄՈՒՐԱԴՅԱՆ			
		ճարտարապետաշինարարական մաս	ՓՈՒԼ Ա Ն	ԹԵՐՈՑ ԹԵՐՈՅԵՐ
		տանիքի ջրահեռացման հատակագիծ	ՄԶ ՀՐԱՅՄԱ ՄՈՒՐԱԴՅԱՆ արտոնագիր ԿԱԴ-Ա1-017	

ՏԱՆԻՔԻ ՀԱՏԱԿԱԳԻԾ Մ1:100

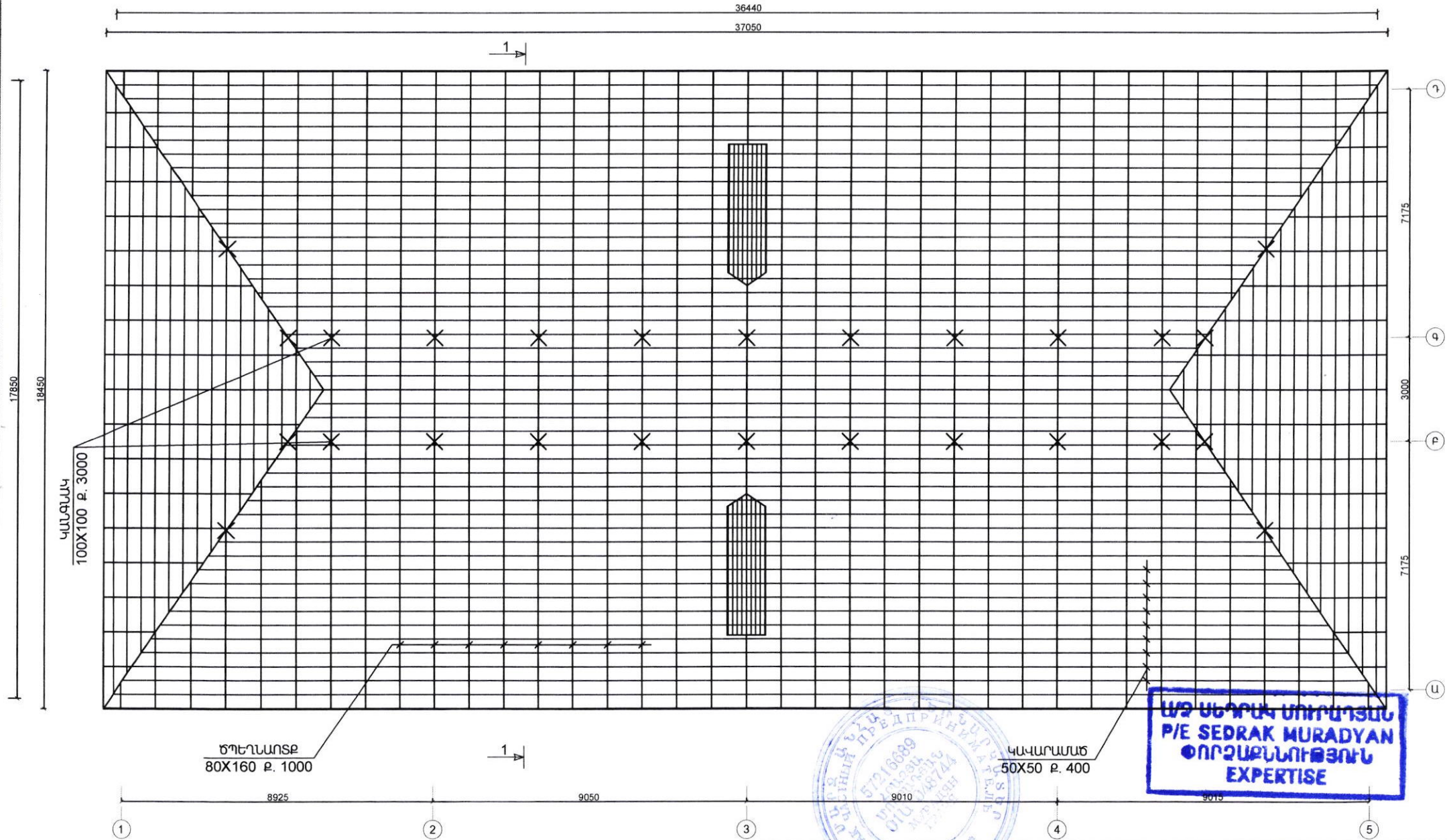

ՏՆՕՐԵՆ	Հ. ՄՈՐԱԴՅԱՆ	Ծիրակի մարզի Մարմաշեն համայնքի Հացիկ գյուղի մանկապարտեզի վերակառուցում		
ՆԱԽԱԳԾԵՑ	Հ. ՄՈՐԱԴՅԱՆ			
		Ճարտարապետաշինարարական մաս	ՓՈՒԼ Ա Ն	ԹԵՐԹ ԹԵՐԹԵՐ

ԿՏՐՎԱԾՔ 1-1 Մ1:100

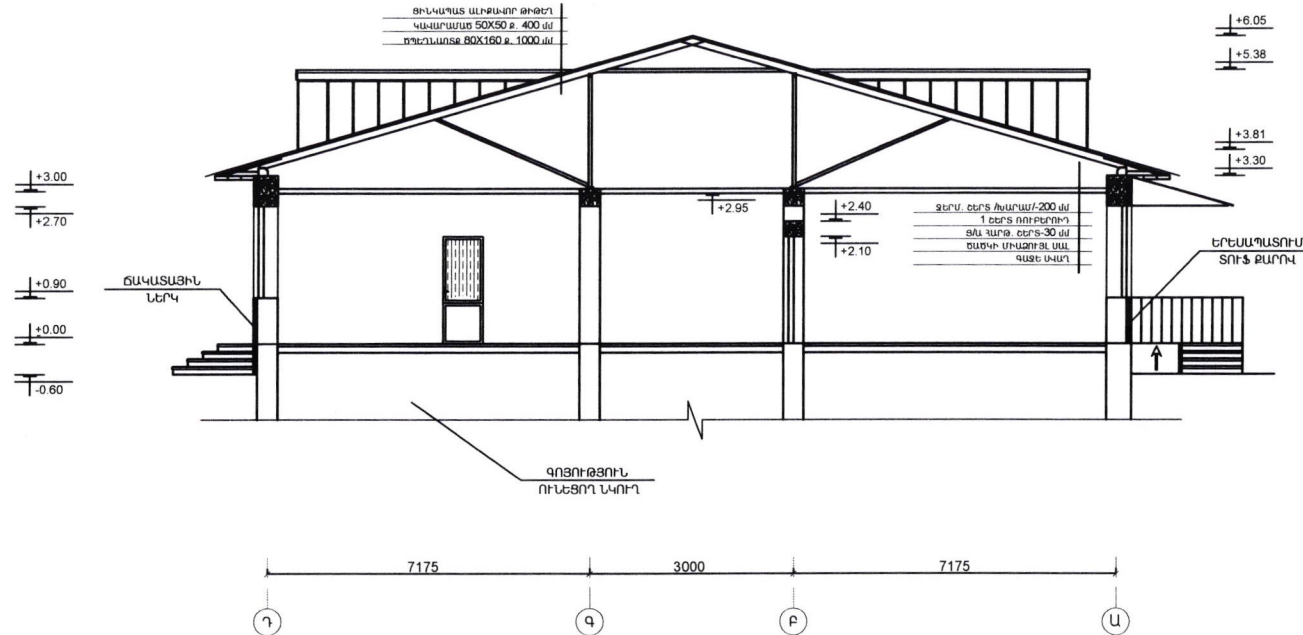

Ա/Չ ՍԵՂՈՒՍԿ ՄՈՒՐԱԴՅԱՆ
P/E SEDRAK MURADYAN
ՓՈՐՁԱԲԱՆԱԿՈՒԹՅՈՒՆ
EXPERTISE

ԾԱՆՈԹՈՒԹՅՈՒՆ

Ծածկի ե/բ կողերը ծածկվում են
հանքային բամբակով - 100մմ

ՏՆՕՐԵՆ	Յ. ՄՈՒՐԱԴՅԱՆ	Շիրակի մարզի Մարմաշեն համայնքի Հացիկ գյուղի մանկապարտեզի վերակառուցում		
ՆԱԽԱԳԾԵՑ	Յ. ՄՈՒՐԱԴՅԱՆ			
		Ճարտարապետաշինարարական մաս	ՓՈՒԼ Ա Ն	ԹԵՐԹ ԹԵՐԹԵՐ
		Կտրվածք 1-1	Ա/Չ ՀՐԱՅՑԱ ՄՈՒՐԱԴՅԱՆ արտոնագիր ԿԱԴ-Ա1-017	

ՏԱՆԻՔԻ ԿՏՐՎԱԾՔ Մ1:100

ԾՊԵՂԱՊԱՏՈՒՅԱԼ

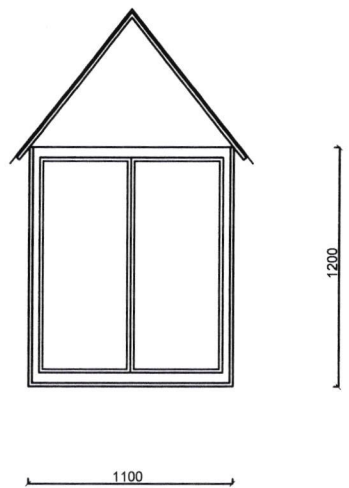
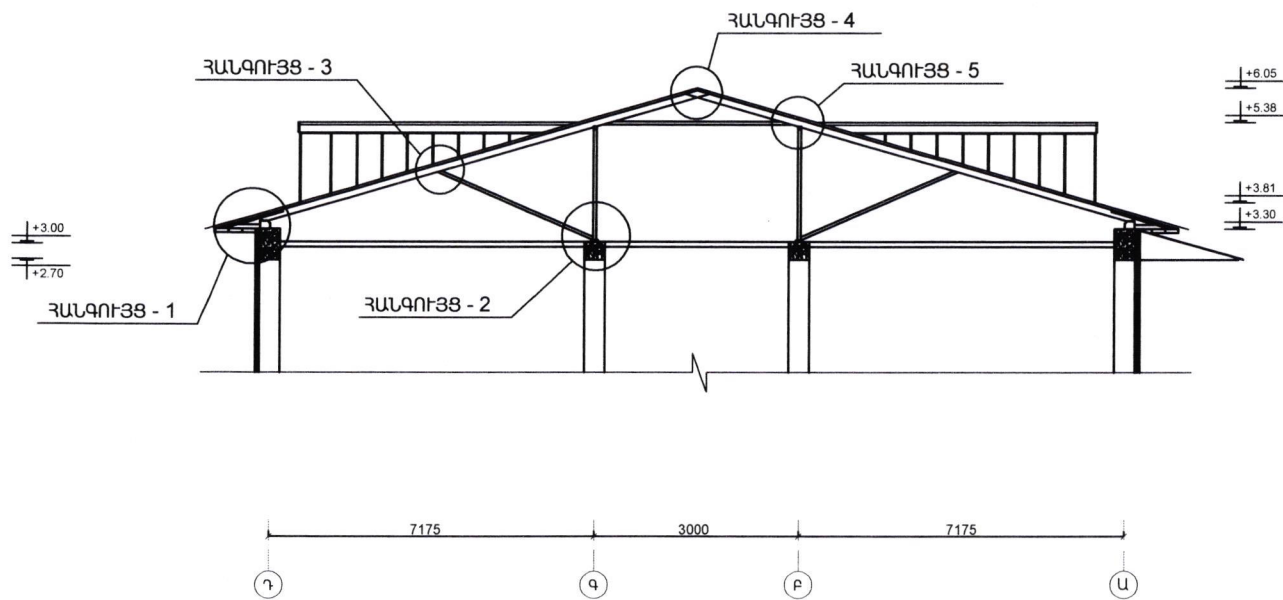

ԱՐԶԱՐԱՐԱՆԻ ՄԱՐԿԱՆ
P/E SEDRAK MURADYAN
ՓՈՐՁԱՔԱՆԴԱՆԻՅՈՒՆ
EXPERTISE

ՏՆՕՐԵՆ	Հ. ՄՈՐԱԴՅԱՆ	Շիրակի մարզի Մարմաշեն համայնքի Հացիկ գյուղի մանկապարտեզի վերակառուցում			
ՆԱԽԱԳԾԵՑ	Հ. ՄՈՐԱԴՅԱՆ	Ճարտարապետաշինարարական մաս	ՓՈՒԼ	ԹԵՐԹ	ԹԵՐԹԵՐ
			ԱՆ		
		տանիքի կտրվածք, ծախելապատուհան	Ա/Ձ ՀՐԱՂՅԱՆ ՄՈՐԱԴՅԱՆ ԱՐԶԱՐԱՐԱՆԻ ՄԱՐԿԱՆ		

ԾԱԽՔԱՐԱՆ

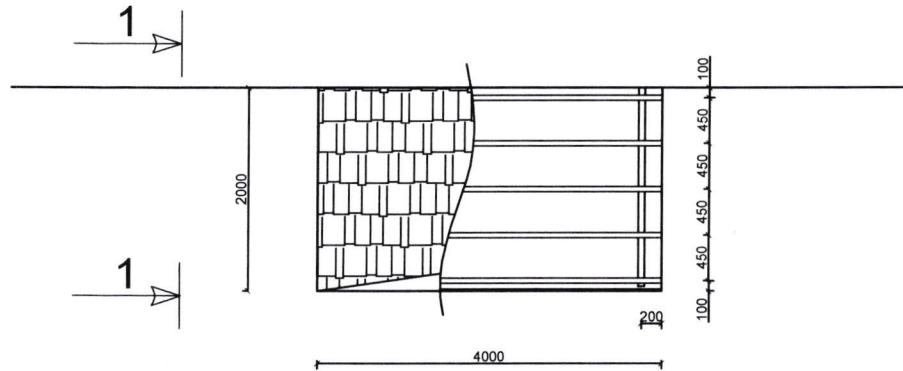

1 - 1

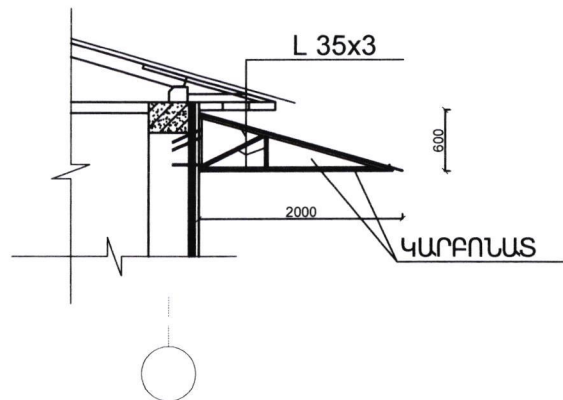

ՏԱՆԻՔԻ ՄՏՈՑ ԵՎ ԱՄՏԻՃԱՆՆԵՐ

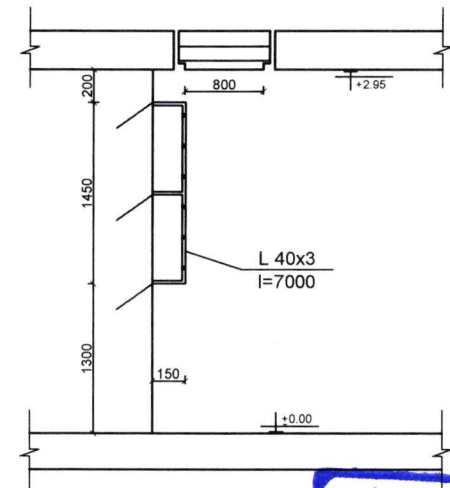
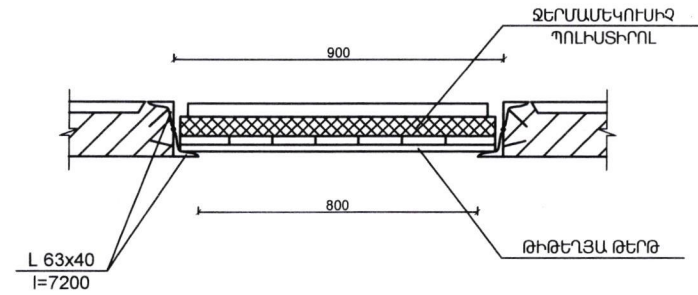

ԱՄՏԱՆՈՒՄ
ՔՔ ՏԵԴՐԱԿ ՄԱՐԱԴՅԱՆ
ՓՈՋԱՆԱՅԻՆ
EXPERTISE

ՏՆՕՐԵՆ	Հ. ՄՈՒՐԱԴՅԱՆ	Ժիրակի մարզի մարմաշեն համայնքի Հաղիկ գյուղի մանկապարտեզի վերակառուցում			
ՆԱԽԱԳԾԵՑ	Հ. ՄՈՒՐԱԴՅԱՆ	ճարտարապետաշինարարական մաս		ՓՈՒԼ Ա.Ն.	ԹԵՐԹ ԹԵՐԹԵՐ
		շվաքարան, կտրվածք 1-1, տանիքի մոտոց և աստիճաններ		Ա/Ձ ՀՐԱՅՑԱ ՄՈՒՐԱԴՅԱՆ արտոնագիր ԿԱՂ-Ա1-017	

ՀԱՆԳՈՒՅՑ-1

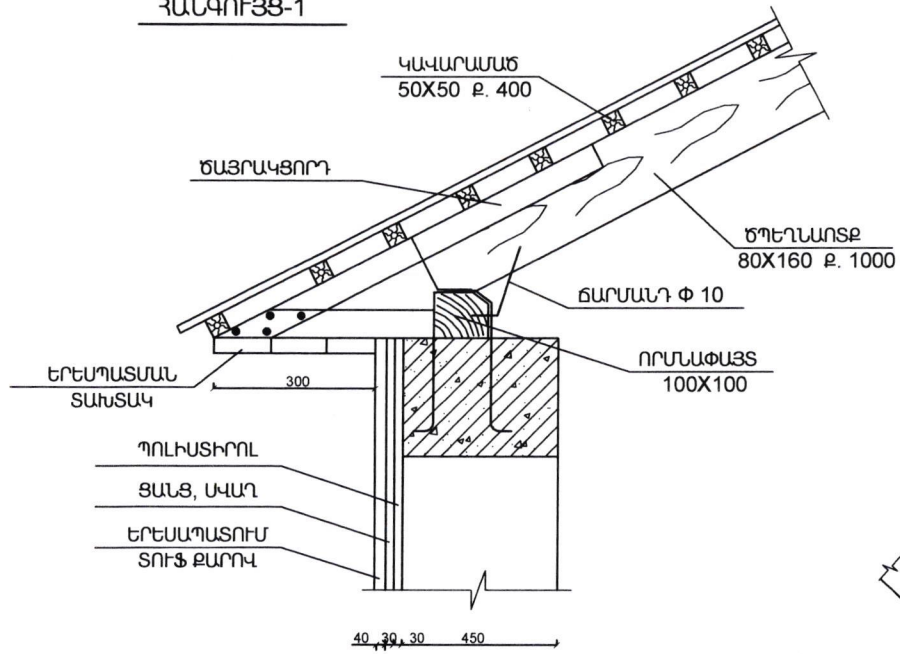

ՀԱՆԳՈՒՅՑ-3

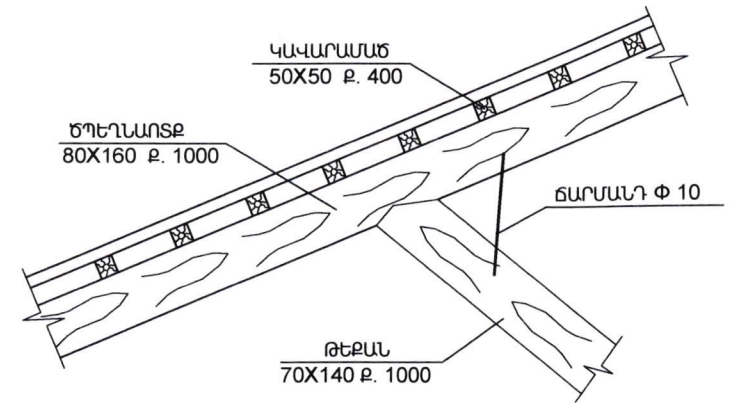

ՀԱՆԳՈՒՅՑ-2

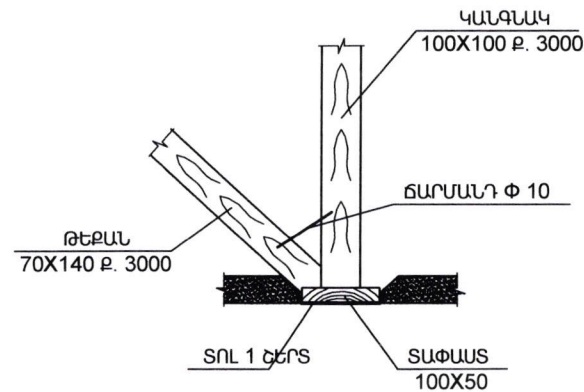

ՀԱՆԳՈՒՅՑ-5

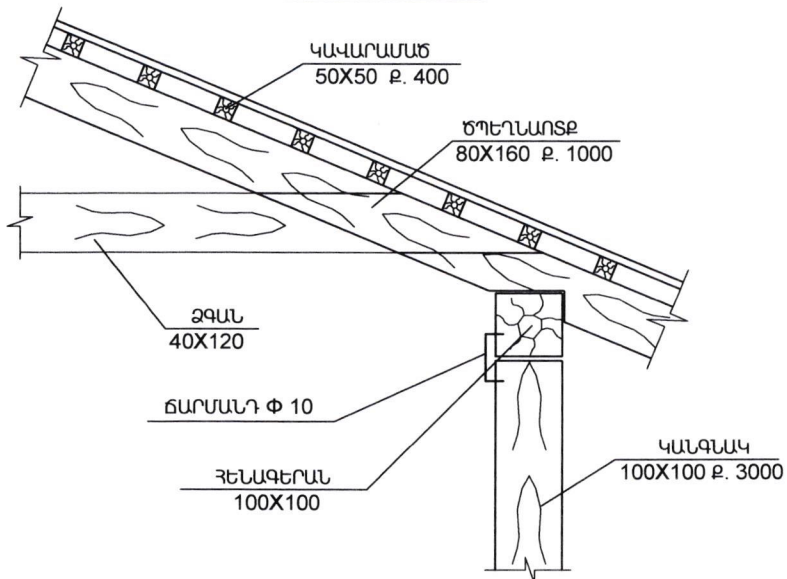

ՀԱՆԳՈՒՅՑ-4

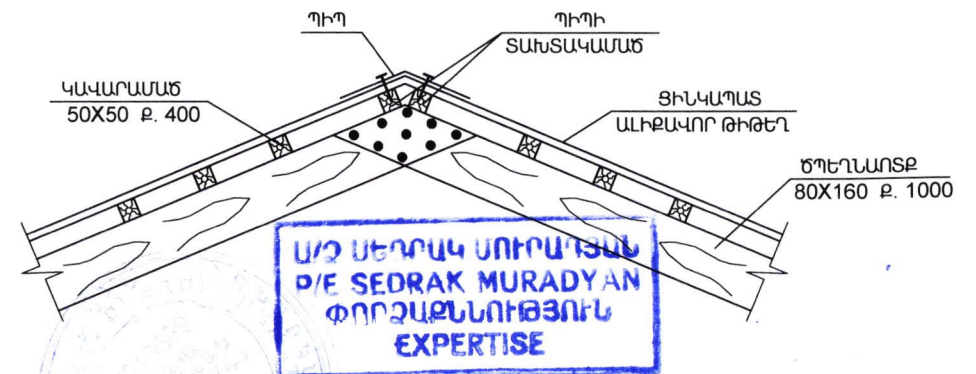

Ա/Զ ՍԵԴՐԱԿ ՄՈՒՐԱԴՅԱՆ
P/E SEDRAK MURADYAN
ՓՈՐՁԱՔՆՆՈՒԹՅՈՒՆ
EXPERTISE

ՏՆՕՐԵՆ	Հ. ՄՈՒՐԱԴՅԱՆ	Ժիրակի մարզի Մարմաշեն համայնքի Հացիկ գյուղի մանկապարտեզի վերակառուցում		
ՆԱԽԱԳԾԵՑ	Հ. ՄՈՒՐԱԴՅԱՆ			
		ճարտարապետաշինարարական մաս	ՓՈՒԼ Ա Ն	ԹԵՐԹ ԹԵՐԹԵՐ

ԱՌԱՋԻՆ ՀԱՐԿԻ ՀԱՏԱԿԱԳԻԾ ԷԼ ՆԵՐՔԻՆ ՑԱՆՑԵՐՈՎ Մ1:100

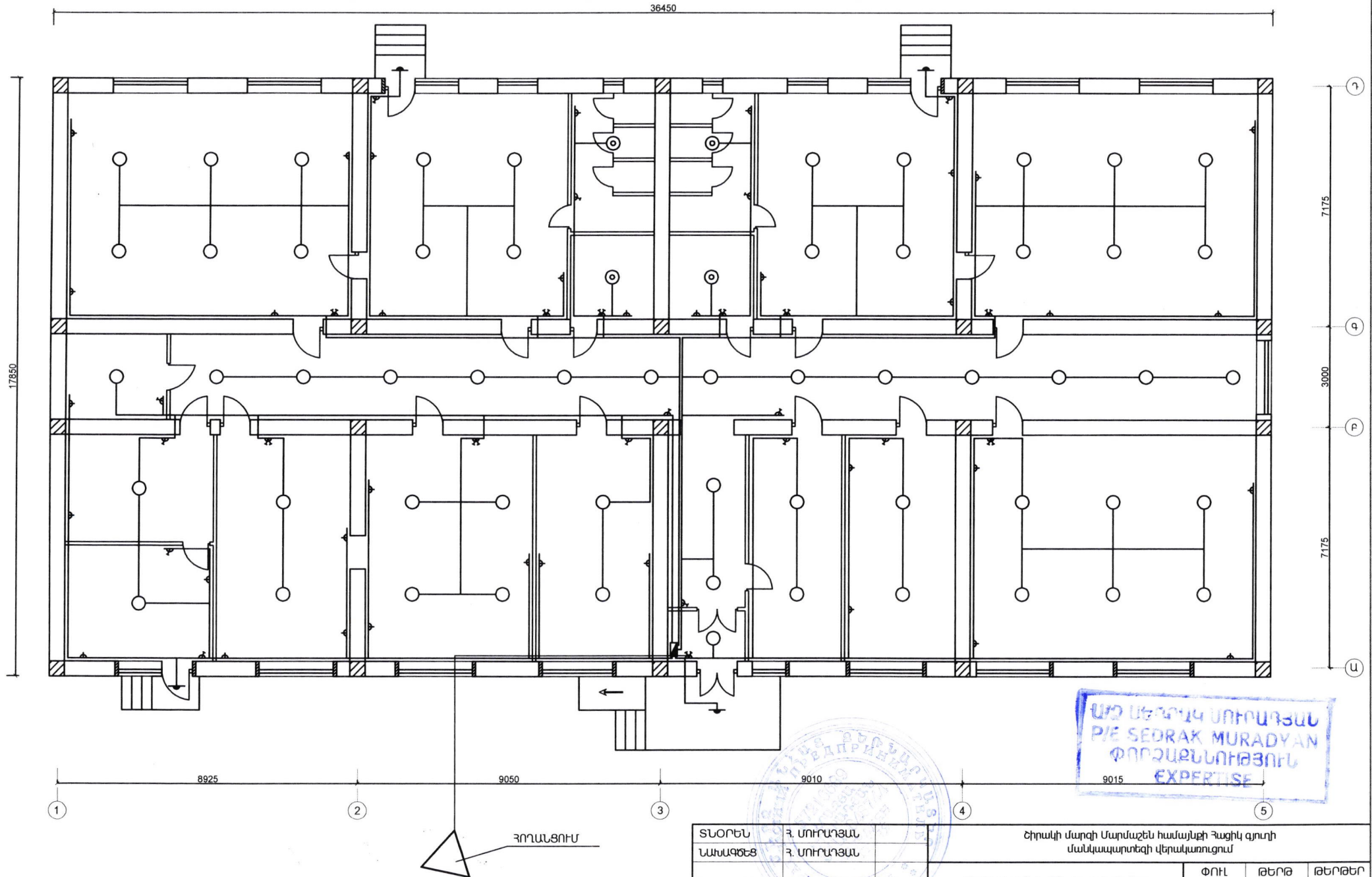

ԱՅՈՒՆԻՍՏԻՏԱՆԻ ՍՈՒՐԱԴՅԱՆ
P/E SEDRAK MURADYAN
ՓՈՐՁԱՔԱՆԱԿՈՒԹՅՈՒՆ
EXPERTISE

ՏՆՕՐԵՆ	Հ. ՄՈՒՐԱԴՅԱՆ	Հիմնական մարզի մարման համայնքի հացիկ գյուղի մանկապարտեզի վերակառուցում		
ՆԱԽԱԳԾԵՑ	Հ. ՄՈՒՐԱԴՅԱՆ			
		ճարտարապետաշինարարական մաս	ՓՈՒԼ	ԹԵՐԹ
			ԷԼ	ԹԵՐԹԵՐ
		առաջին հարկի հատակագիծ էլ ներքին ցանցերով	Ա/Հ ՀՐԱՅԱ ՍՈՒՐԱԴՅԱՆ արտոնագիր ԿԱՂ-Ա1-017	

ԲԱՑԱՏՐԱԳԻՐ

Օբյեկտի էլեկտրատեխնիկական մասի նախագիծը կատարված է համաձայն շինարարական և տեխնոլոգիական առաջադրանքների և հատակագծերի, Հայաստանի էլեկտրական ցանցեր <<Ղարս>> մասնաճյուղի կողմից տրված էլեկտրասնուցման տեխնիկական պայմանի հիման վրա:

Կառույցի էլեկտրամատակարարումը կատարված է թաղամասում գործող էլ. տրանսֆորմատորային ենթակայանից, ցածր լարման վահանից: Էլեկտրաէներգիայի հաշվիչը տեղադրվում է փակ արկղի մեջ համաձայնեցնելով էլեկտրացանցի հետ:

Ներքին հաղորդալարերը անցկացվում են պղնձե լարերով ծեփի տակ: Լուսավորման վահանը տեղադրված է պատի մեջ հատակից 1600 մմ բարձրությամբ:

Բոլոր էլեկտրամոնտաժային աշխատանքները կատարել համաձայն գործող նորմերի:

ՆԵՐԱՑՄԱՆ ԿԱՆԱԿԱԿԻ ԱՄՐԱՑՄԱՆ ՄԻԵՄԱ

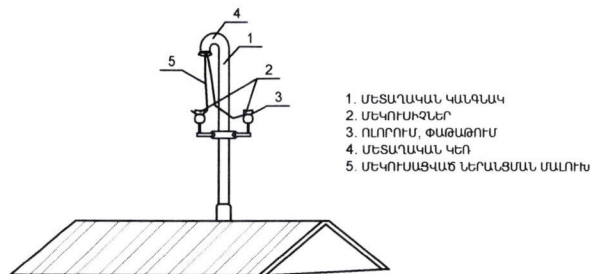

ՊԱՅՄԱՆԱԿԱՆ ՆՇԱՆՆԵՐ

N	ԱՆՎԱՆՈՒՄԸ	ՆՇԱՆՆԵՐ
1	2	3
1	լուսավորության վահանակ	
2	առաստաղի լուսատու	
3	պատի լուսատու	
4	սանհանգույցի լուսատու	
5	վարդակ	
6	անջատիչ միաբևեռ	
7	անջատիչ երկբևեռ	
8	հաղորդալար	

ՀՈՐԱՆՑՄԱՆ ԿՈՆՏՈՐ

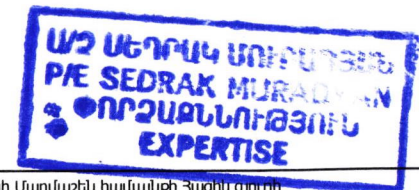
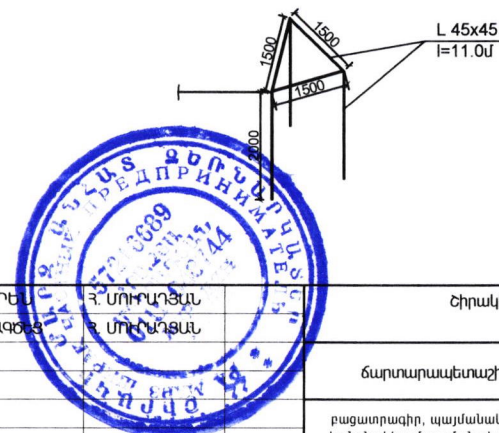

ՏՆՕՐԵՆ	Հ. ՍՈՒՐԱԳՅԱՆ	Շիրակի մարզի Մարմաշեն համայնքի Հացիվ գյուղի մանկապարտեզի վերակառուցում		
ՆԱԽԱԳԾԵՐ	Հ. ՍՈՒՐԱԳՅԱՆ	Ճարտարապետաշինարարական մաս	ՓՈՒՆ	ԹԵՐԹ
			ԷԼ	ԹԵՐԹԵՐ
		բացատրագիր, պայմանական նշաններ, ներանցման կանգնակի ամրացման սխեմա, հողանցման կոնտուր	ԱՅՐԱՆԱԿԱՆ ՍՈՒՐԱԳՅԱՆ արտոնագիր ԿԱՂ-Ա1-017	

ԱՌԱՋԻՆ ՀԱՐԿԻ ՀԱՏԱԿԱԳԻԾ ՋՐԻ ՑԱՆՑԵՐՈՎ Մ1:100

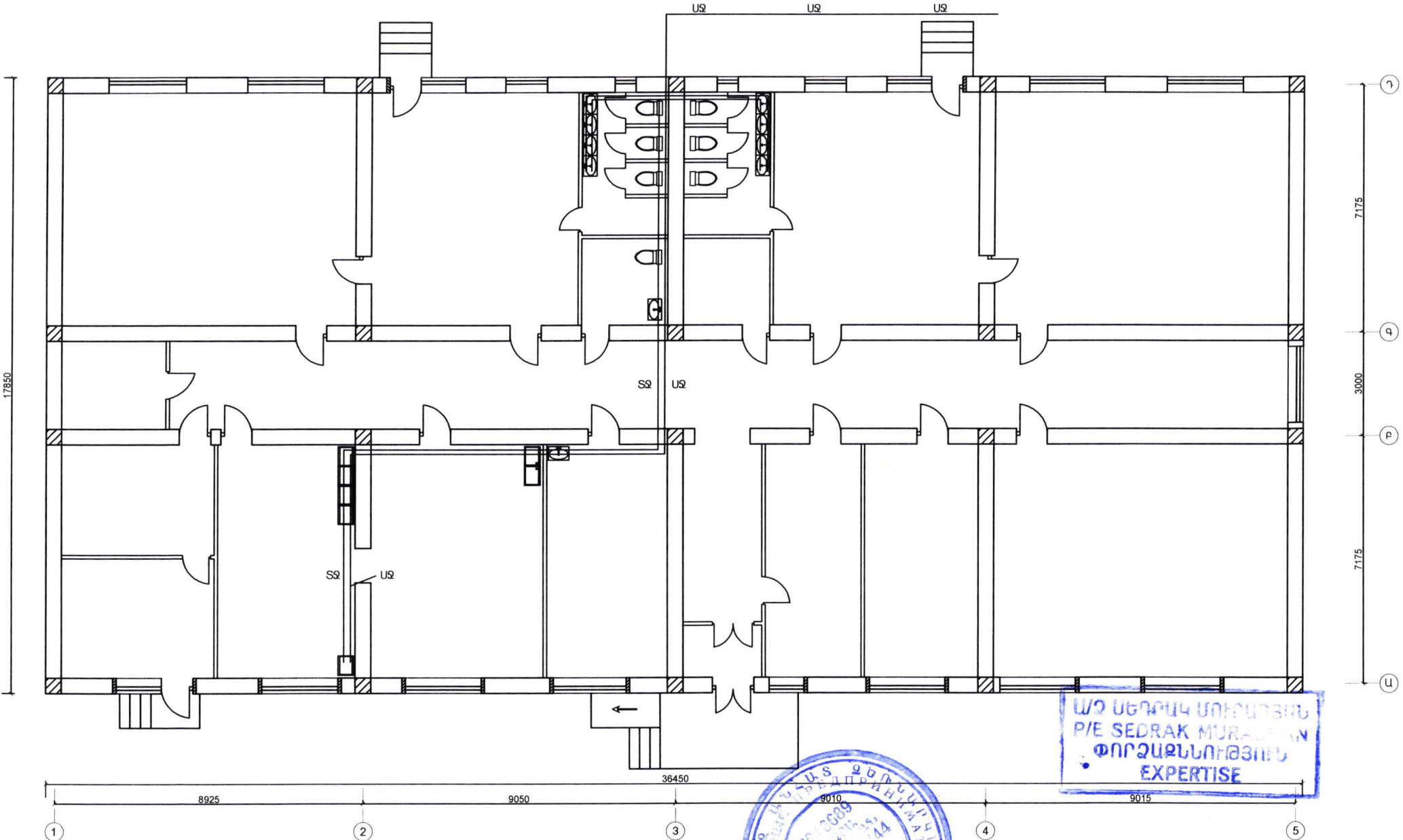

Ա/Ջ ՍԵԴՐԱԿ ՍՈՒՐԱԴՅԱՆ
P/E SEDRAK MURADYAN
ՓՈՐՁԱՔՆՆՈՒԹՅՈՒՆ
EXPERTISE

ՏՆՕՐԵՆ	Հ. ՍՈՒՐԱԴՅԱՆ	Շիրակի մարզի Մարմաշեն համայնքի Հացիկ գյուղի մանկապարտեզի վերակառուցում		
ՆԱԽԱԳԵՑ	Հ. ՍՈՒՐԱԴՅԱՆ			
		ճարտարապետաշինարարական մաս	ՓՈՒԼ ՋԿ	ԹԵՐԹ ԹԵՐԹԵՐ
		առաջին հարկի հատակագիծ ջրի ցանցերով	Ա/Ջ ՀՐԱՅՑԱ ՍՈՒՐԱԴՅԱՆ արտոնագիր ԿԱԴ-Ա1-017	

ԱՌԱՋԻՆ ՀԱՐԿԻ ՀԱՏԱԿԱԳԻԾ ԿՈՅՈՒՐՈՒ ՑԱՆՅԵՐՈՎ Մ1:100

Կերտափոր
75սմ

ԴԻՏԱՅՈՐ

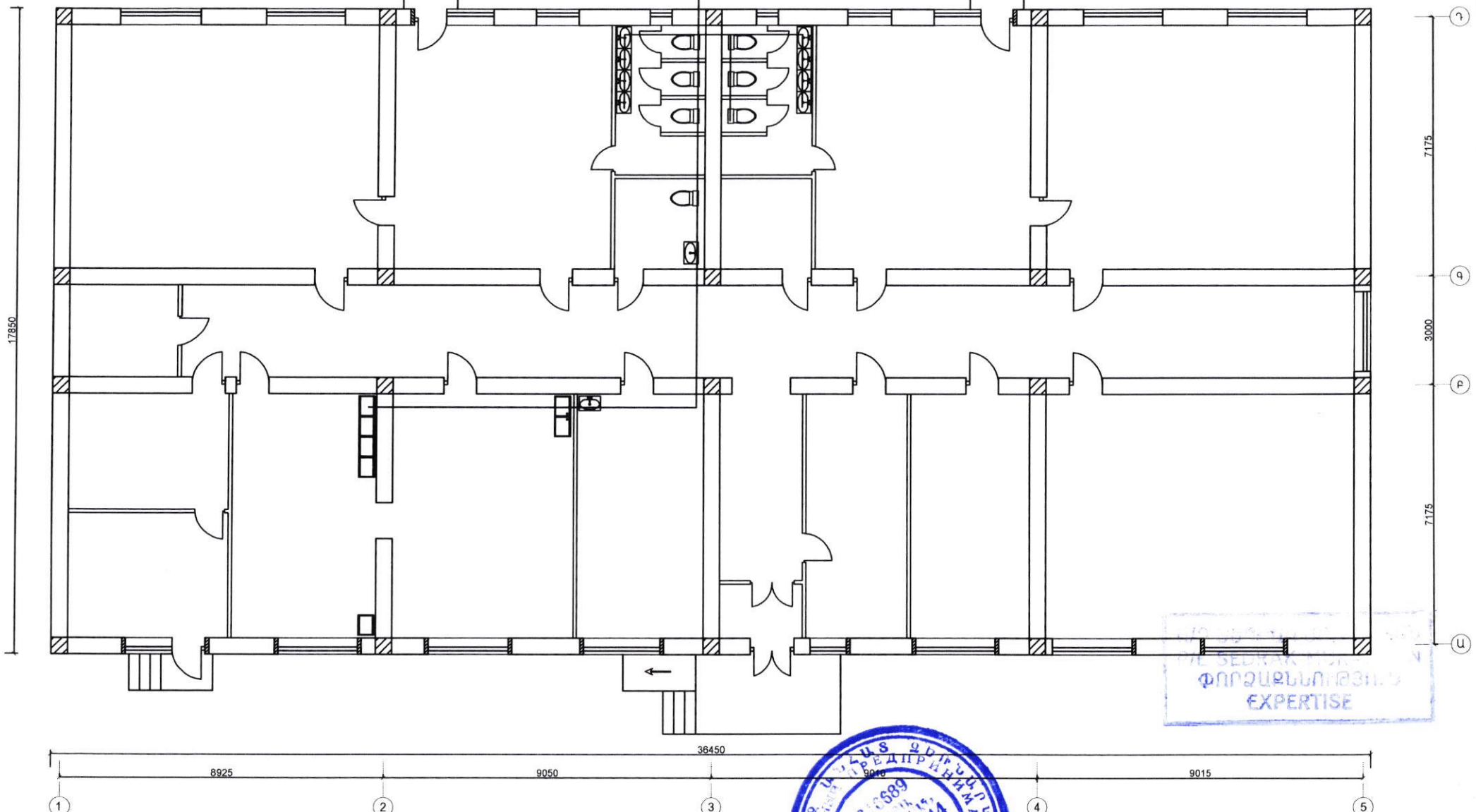

ՏՆՕՐԻՆ	Հ. ՄՈՐԱՐԱՅԱՆ	Ծիրակի մարզի Մարմաշեն համայնքի Հացիկ գյուղի մանկապարտեզի վերակառուցում		
ՆԱԽԱԳԻԾ	Հ. ՄՈՐԱՐԱՅԱՆ	Ճարտարապետաշինարարական մաս	ՓՈՒԼ	ԹԵՐԹ
			ՋԿ	ԹԵՐԹԵՐ
		առաջին հարկի հատակագիծ	ԱՁ ՀՐԱՅՅԱ ՄՈՐԱՐԱՅԱՆ	
		Խորանարդ	Կապույտ 11.12.11.017	

ԿԵՂՏԱՅՈՐԻ ԿՏՐՎԱԾՔ

ԿՂՕ 20

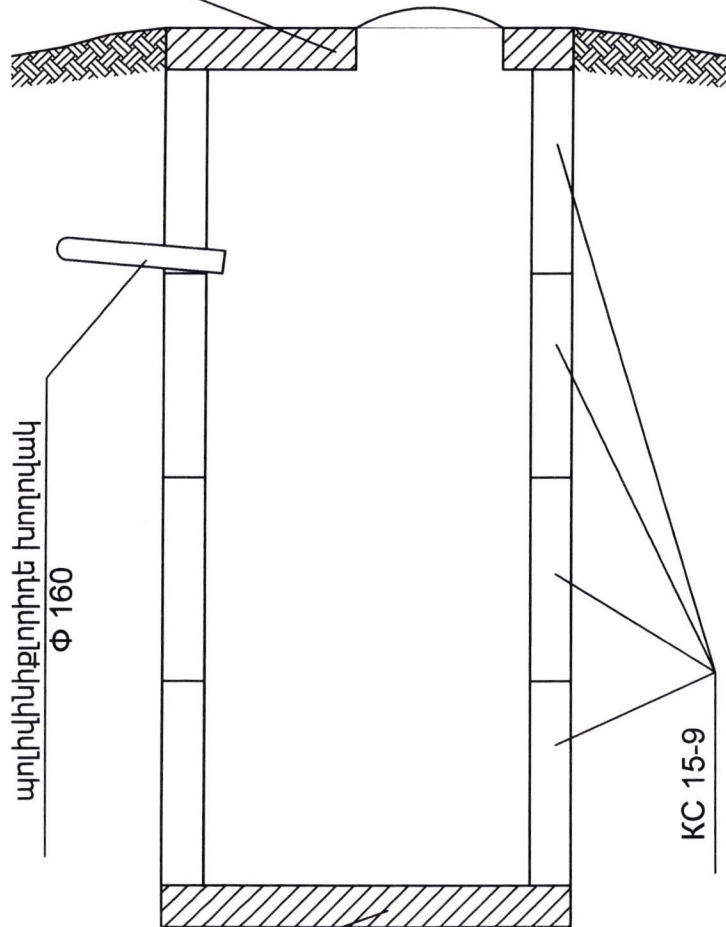

ՄԱՍՆԱԳԻՐ

N	ՄՆՎԱՆՈՒՄԸ	Չ/Մ	ՔԱՆԱԿ	ԾԱՆՈԹՈՒԹՅՈՒՆ
1	2	3	4	5
1	փոստրակի փորում 3-րդ կարգի բնահողում	ԽՄ	15.2	
2	ավելորդ բնահողի տեղափոխում	ԽՄ	8.5	
3	բնահողի հետվիցք	ԽՄ	6.7	
4	հին, քայքայված եզրաքարերի քանդում հեռացում	ՀԱՏ	3	
5	ավազակոպանյին շերտի կառուցում /h=15սմ/	ԽՄ	0.6	
6	բետոնե հիմնատակի շերտի կառուցում /h=10սմ/	ԽՄ	0.4	
7	ե/բ օղակների տեղադրում	ՀԱՏ	4	ԿՑ 15-9
8	ե/բ ծածկի սալի տեղադրում մտրոցով	ՀԱՏ	1	ԿՂՕ 20
9	ե/բ հիմքի սալի տեղադրում	ՀԱՏ	1	ՈԺ 15
10	մեկուսացում բիտումային քսուկով	ՔՄ	18.0	

ԿԵՂՏԱՅՈՐԻ Ե/Բ ՀԱՎԱՔՈՎԻ ԿՈՆՏՏՐՈՒԿՑԻԱՆԵՐԻ ԾԱՎԱԼՆԵՐԸ

ԿՈՆՏՐՈՒԿՑԻԱՆԵՐԻ ՄՆՎԱՆՈՒՄԸ		ՈԺ 15	ԿՑ 15-9	ԿՂՕ 20	ԸՆԴՀԱՆԵՐ ԽԱՄ
ՔԱՆԱԿ/ՀԱՏ		1	4	1	
ԲԵՏՈՆԻ ԾԱՎԱԼԸ ԽԱՄ	միավորի	0.38	0.40	0.36	2.34
	բնութագրող	0.38	1.60	0.36	

ՏՆՕՐԵՆ	Հ. ՄՈՒՐԱԴՅԱՆ	Շիրակի մարզի Մարտաշեն համայնքի ճարտարապետի մասնաճյուղի կերակրողների կերակրողներ		
ՄԱՍՆԱԳՐԵՑ	Հ. ՄՈՒՐԱԴՅԱՆ			
		ճարտարապետաշինարարական մաս	ՓՈՒԼ	ԹԵՐԹ
		կերտահողի կտրվածք, մասնագիր, կերտահողի ե/բ հավաքովի կոնստրուկցիաների ծավալները	ՏԿ	ԹԵՐԹԵՐ
			Ա/Ձ ՀՐԱՅԱՆ ՄՈՒՐԱԴՅԱՆ արտոնագիր ԿԱԴ-Ա1-017	

Ա/Ձ ՍԵԴՐԱԿ ՄՈՒՐԱԴՅԱՆ
P/E SEDRAK MURADYAN
ՓՈՐՁԱՔՆՆՈՒԹՅՈՒՆ
EXPERTISE

ԱՌԱՋԻՆ ՀԱՐԿԻ ՋԵՌՈՒՑՄԱՆ ՀԱՏԱԿԱԳԻՃ Մ1:100

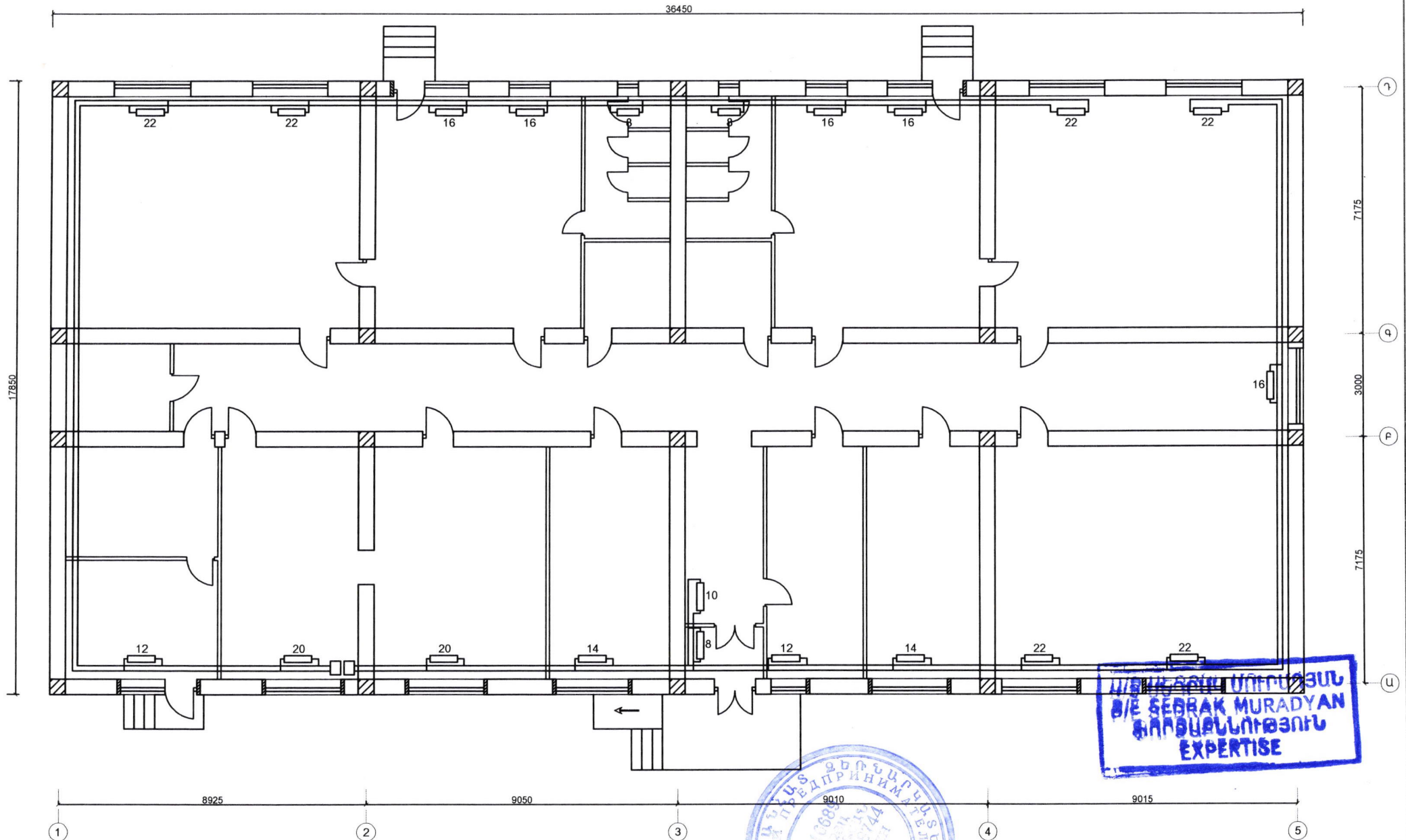

ԱՌԱՋԻՆ ԱՌԱՋԻՆ
Ք/Ե ՏԵՐԱԿ ՄԱՐԿԱՆ
ԳՐԱԳԱՆՈՒԹՅՈՒՆ
EXPERTISE

ՏՆՕՐԵՆ	Հ. ՄՈՐԱԴՅԱՆ	Շիրակի մարզի Մարմաշեն համայնքի Հացիկ գյուղի մանկապարտեզի վերակառուցում		
ՆԱԽԱԳԵՑ	Հ. ՄՈՐԱԴՅԱՆ			
		Ճարտարապետաշինարարական մաս	ՓՈՒԼ	ԹԵՐԹ
			ՋԿ	
		առաջին հարկի ջեռուցման հատակագիծ	Ա/Ձ ՀՐԱՅԱ ՄՈՐԱԴՅԱՆ արտոնագիր ԿԱՂ-Ա1-017	

ՆԵՐՔԻՆ ՋՐԱՄԱՏԱԿԱՐԱՐՈՒՄ ԵՎ ԿՈՅՈՐԻ

ԲԱՑԱՏՐԱԳԻՐ

ՊԱՅՄԱՆԱԿԱՆ ՆՇԱՆՆԵՐ

Կառույցի ներքին ջրամատակարարման և կոյուղագծի նախագիծը կատարված է համաձայն ներկայացված ճարտարապետա-շինարարական նախագծերի, շինարարական նորմաների СТ 73.13330.2012 և կանոնների հիման վրա:

Ներքին ջրամատակարարման համակարգը միացվելու է տարածքում գործող ջրազնից:

Ջրամատակարարման ներքին համակարգը նախագծված է պոլիպրոպիլենային խողովակներից՝ օգտագործելով համապատասխան ձևավոր մասեր:

Խոհանոցում տեղադրված է էլեկտրական ջրատաքացուցիչ՝ խոհանոցը տաք ջրով ապահովելու համար:

Տնտեսական կեղտաջրերի հեռացումը կազմակերպված է ինքնահեռացումով՝ կառույցից դուրս եկող խողովակների թեքությամբ ապահովելով $i=0.02$:

Կոյուղու ներքին համակարգն իրականացնել պոլիվինիլքլորիդե խողովակներից:

Կառույցից կենցաղային կեղտաջուրը հեռացվում է պոլիէթիլենային $D=160$ մմ տրամագծի խողովակներից:

Խողովակաշարերի մոնտաժամից հետո համակարգերը ենթարկել փորձարկման՝ համաձայն գործող նորմերի:

N	ՄԼԿԱՆՈՒՄԸ	ՆՇԱՆՆԵՐ	
		3	4
1	2		
1	լվացարան /ԼՎ/		
2	մետաղյա լվացարան խոհանոցի /Մ ԼՎ/		
3	զուգարանակոնք /Զ/		
4	ջրատաքացուցիչ		
5	սպասք լվալու մեքենա		
6	լվացքի մեքենա		
7	ջրաչափ		
8	սառը ջրի խողովակ	— B 1 —	
9	տաք ջրի խողովակ	— T 3 —	
10	ներքին կոյուղագիծ	— K 1 —	

ՏՆՕՐԵՆ	Հ. ՄՈՒՐԱԴՅԱՆ	Ժողովի մարզի Մարմնաշին համայնքի Դաշնի գյուղի մակապարտեզի վերակառուցում		
ՆԱԽԱԳԾԵ	Հ. ՄՈՒՐԱԴՅԱՆ	ճարտարապետաշինարարական մաս	ՓՈՒՒ	ԹԵՐԹ
		բացատրագիր, պայմանական նշաններ	ՑԿ	ԹԵՐԹԵՐ
			Ա/Զ ՋՐԱՑԱ ՄՈՒՐԱԴՅԱՆ արտոնագիր ԿԱԴ-Ա1-017	



ՏԱՆԻՔԻ ՆՅՈՒԹԻ ԾԱԽՍԻ ՄԱՍՆԱԳԻՐ

N	ԿՏՐԱՑՔԸ մմ	ԸՆԴՀԱՆՈՒՐ ԵՐԿԱՌՈՒԹՅՈՒՆ մ	ԾԱԿԱԼ
1	2	3	4
1	100x100	250	2.5
2	160x80	860	11.1
3	120x40	86	0.42
4	140x70 թեքան	200	1.96
5	100x50	80	0.4
6	50x50	1700	4.3
7	տախտակ d 20	-	33
8	ալիքաձև ցինկապատ թիթեղ - 0.55	-	814 քմ
9	թիթեղ ցինկապատ	-	36 քմ
10	խարամ 20 սմ հաստությամբ	-	96 խմ
11	գոլորշամեկուսիչ	-	540 քմ
12	մետաղական կեռչան Φ 10	-	260 հատ
13	ջերմոմեկուսիչ /հանքային բամբակ/ 100մմ	-	196 քմ

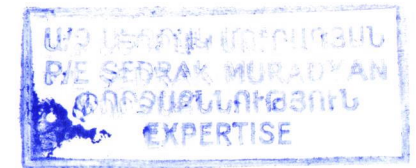

ՏՆՕՐԵՆ		Հ. ՄՈՒՐԱԴՅԱՆ	Շիրակի մարզի Մարմաշեն համայնքի Հացիկ գյուղի մանկապարտեզի վերակառուցում		
ՆԱԽԱԳԾԵՑ		Հ. ՄՈՒՐԱԴՅԱՆ			
			ճարտարապետաշինարարական մաս	ՓՈՒԼ Ա Ն	ԹԵՐԹ ԹԵՐԹԵՐ
			տանիքի նյութի ծախսի մասնագիր	Ա/Ձ ՀՐԱՅՑԱ ՄՈՒՐԱԴՅԱՆ արտոնագիր ԿԱԴ-Ա1-017	

ՄԱՍՆԱԳԻՐ

N	ԱՆՎԱՆՈՒՄԸ	Չ/Մ	ՔԱՆԱԿ	ԾԱՆՈԹՈՒԹՅՈՒՆ
1	2	3	4	5
1	լուսավորման վահան	ՀԱՏ	1	
2	միաֆազ հաշվիչ AE 2044 տիպի 25 Ա հոսանքի	ՀԱՏ	-	
3	առաստաղի լուսատու LED 60 վտ	ՀԱՏ	56	
4	առաստաղի լուսատու 1 * 100 վտ	ՀԱՏ	-	
5	առաստաղի լուսատու 6 * 100 վտ	ՀԱՏ	-	
6	սանհանգույցի լուսատու 1 * 100 վտ	ՀԱՏ	3	
7	պատի լուսատու 1 * 100 վտ	ՀԱՏ	4	
8	վարդակ	ՀԱՏ	38	
9	անջատիչ միաբևեռ	ՀԱՏ	10	
10	անջատիչ երկբևեռ	ՀԱՏ	11	
11	տեղադրման տուփ	ՀԱՏ	59	
12	միացման տուփ	ՀԱՏ	42	
13	հաղորդալար պղնձե ջիլերով ՈԲ 2*4 ք.մմ ՈԲ 1*10 ք.մմ ՈԲ 1*6 ք.մմ ՈԲ 1*1.5 ք.մմ	Մ	220 60 30 60	
14	հաղորդալար պղնձե ջիլերով ՈԲ 2.5 ք.մմ	Մ	140	
15	հաղորդալար պղնձե ջիլերով ՈԲ 1*2.5 ք.մմ ՈԲ 1*1.5 ք.մմ	Մ	120 -	
16	անցքերի բացում հաղորդալարերի համար 20մմ	ՀԱՏ	18	
17	հողանցման կոնտուր			
18	L 45x45 շերտապողպատ - 20	Մ	11 12	



ՏՆՕՐԵՆ	Հ. ՄՈՐԱՐՅԱՆ	Շիրակի մարզի Մարմաշեն համայնքի Հացիկ գյուղի մանկապարտեզի վերակառուցում		
ՆԱԽԱԳԾԵՑ	Հ. ՄՈՐԱՐՅԱՆ			
		ճարտարապետաշինարարական մաս	ՓՈԽ	ԹԵՐԹ
			ԷԼ	ԹԵՐԹԵՐ
		մասնագիր	ԱՁ ՀՐԱՅՑԱ ՄՈՐԱՐՅԱՆ արտոնագիր ԿԱԴ-Ա1-017	

ՆԵՐՔԻՆ ՋՐԱՄԱՏԱԿԱՐԱՐՄԱՆ ՀԱՄԱԿԱՐԳԻ ՆԱԽԱԳԾԱՅԻՆ ԾԱԿԱՆՆԵՐ

N	ԱՆՎԱՆՈՒՄԸ	Չ/Մ	ՔԱՆԱԿ	ԾԱՆՈԹՈՒԹՅՈՒՆ
1	2	3	4	5
1	պոլիպրոպիլենային խողովակ /Փ16/	ԳՃ/Մ	32	
2	պոլիպրոպիլենային խողովակ /Փ20/	ԳՃ/Մ	52	
3	պոլիպրոպիլենային խողովակ /Փ25/	ԳՃ/Մ	2	
4	պոլիպրոպիլենային խողովակ /Փ32/	ԳՃ/Մ	10	
5	խողովակների միացման ձևավոր մասեր՝ անկյունակ	ՀԱՏ	19	
6	խողովակների միացման ձևավոր մասեր՝ եռաբաշխիչ, քառաբաշխիչ	ՀԱՏ	25	
7	լվացարանի խառնիչ ծորակ	ՀԱՏ	10	
8	խոհանոցային լվացարանի խառնիչ ծորակ	ՀԱՏ	3	
9	փական կշորոփչային Փ16 / Փ20	ՀԱՏ	29	
10	փական կշորոփչային Փ25 / Փ32	ՀԱՏ	3	
11	համակարգի փորձարկում	Մ	96	
12	պատի վրա խողովակների ամրացուցիչներ	ՀԱՏ	68	
13	անցքերի բացում պատի, միջնորմի մեջ և առաստաղում	ՏԵՂ	5/5	
14	պարկուճների տեղադրում Փ50	ԳՃ/Մ	5	



ՏՆՕՐԵՆ	Հ. ՄՈՒՐԱԴՅԱՆ	Շիրակի մարզի Մարմաշեն համայնքի Հացիկ գյուղի մանկապարտեզի վերակառուցում			
ՆԱԽԱԳԾԵՑ	Հ. ՄՈՒՐԱԴՅԱՆ				
		ճարտարապետաշինարարական մաս	ՓՈՒԼ	ԹԵՐԹ	ԹԵՐԹԵՐ
			ՋԿ		
		Ներքին ջրամատակարարման համակարգի Լախաճաճիկի հատված	Ա/Ջ ՀՐԱՀՅԱ ՄՈՒՐԱԴՅԱՆ տեղադրման ԼՍՀ ԼՍՀ 017		

ԿՈՅՈՒՐՈՒ ՆԵՐՔԻՆ ՀԱՄԱԿԱՐԳԻ ՆԱԽԱԳԾԱՅԻՆ ԾԱՎԱԼՆԵՐ

N	ԱՆՎԱՆՈՒՄԸ	Չ/Մ	ՔԱՆԱԿ	ԾԱՌՈՒԹՅՈՒՆ
1	2	3	4	5
1	պոլիմիկիքորիդե խողովակ /Ф50/	ԳՏ/Մ	17	
2	պոլիմիկիքորիդե խողովակ /Ф110/	ԳՏ/Մ	18	
3	պոլիմիկիքորիդե խողովակ /Ф160/	ԳՏ/Մ	5	
4	ձևավոր մասեր՝ անկյունակ	ՀԱՏ	10	
5	ձևավոր մասեր՝ եռաբաշխիչ, քառաբաշխիչ	ՀԱՏ	19	
6	կերամիկական լվացարան սիֆոնով	ԿՈՄ.	9	
7	մետաղական լվացարան սիֆոնով	ԿՈՄ.	3	
8	կերամիկական զուգարանակոնք բաքիկով	ԿՈՄ.	7	
9	համակարգի փորձարկում	Մ	40	
10	անցքերի բացում պատի և միջնորմի մեջ	ՏԵՂ	7	
11	անցքերի բացում առաստաղի մեջ	ՏԵՂ	9	
12	պարկուչների տեղադրում Ф89 / Ф250	ԳՏ/Մ	7	

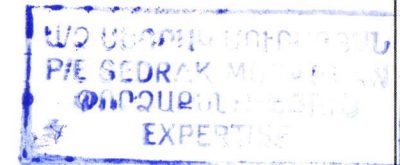

ՏՆՕՐԵՆ	Հ. ՄՈՒՐԱԴՅԱՆ	Ժողովի մարզի Մարմաշեն համայնքի Հացիկ գյուղի մանկապարտեզի վերակառուցում		
ՆԱԽԱԳԾԵՑ	Հ. ՄՈՒՐԱԴՅԱՆ			
		ճարտարապետաշինարարական մաս	ՓՈՒԼ	ԹԵՐԹ
			ՋԿ	ԹԵՐԹԵՐ
		Կոյուղու ներքին համակարգի նախագծային ծավալներ	ԱՁ ՀՐԱՅԱ ՄՈՒՐԱԴՅԱՆ արտոնագիր ԿԱԴ-Ա1-017	

ՆԵՐՔԻՆ ԶՐԱՄԱՏԱԿԱՐԱՐՄԱՆ ՏԱՐԱԾԱԿԱՆ ՄԻՆԵՄԱ

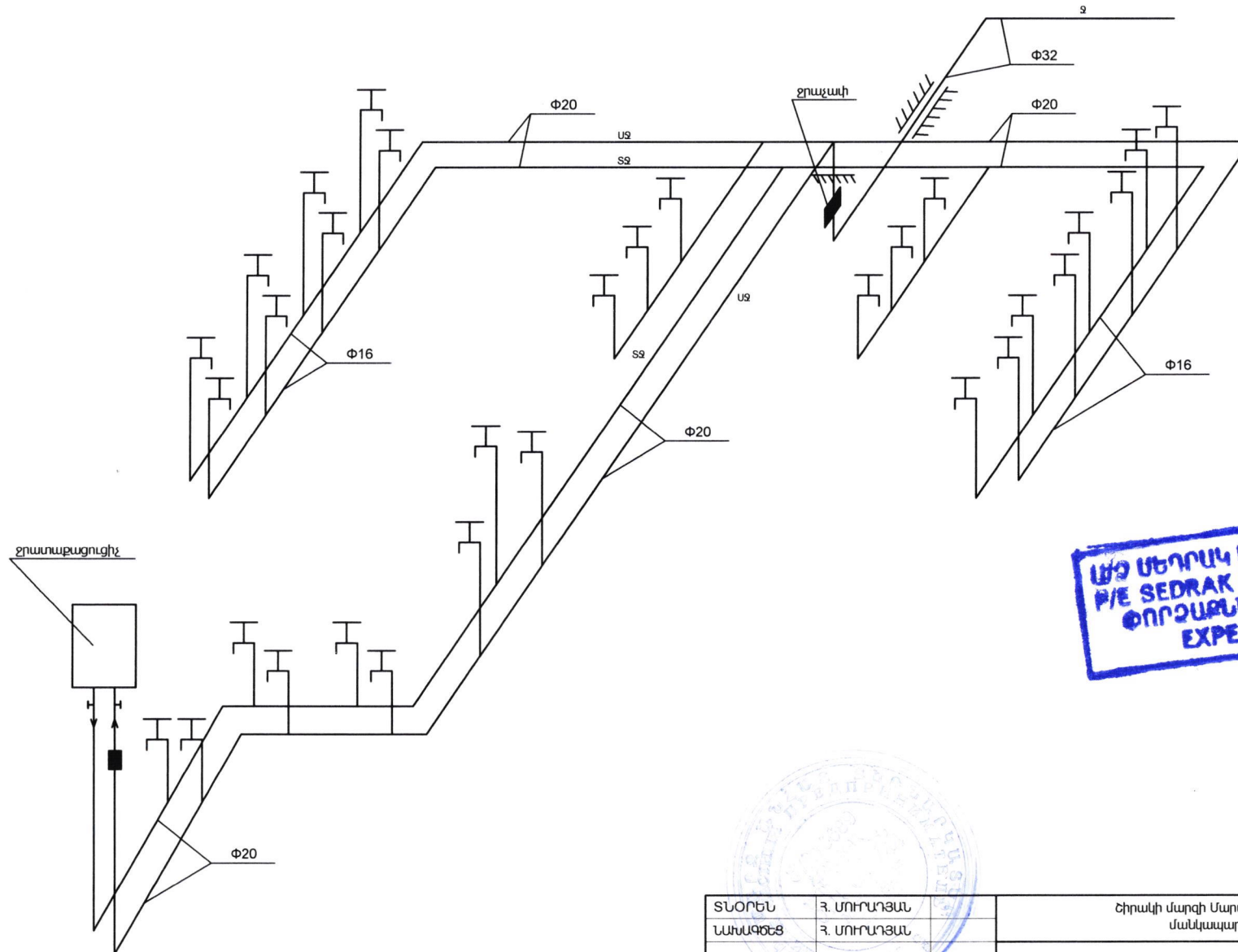

ԱՅՉ ՄԵՐԱԿ ՄՈՒՐԱԴՅԱՆ
P/E SEDRAK MURADYAN
ՓՈՐՁԱՐԱՆՈՒԹՅՈՒՆ
EXPERTISE

ՏՆՕՐԵՆ	Հ. ՄՈՒՐԱԴՅԱՆ	Ընդակի մարզի Մարմաշեն համայնքի Հացիկ գյուղի մանկապարտեզի կերակրողուն		
ՆԱԽԱԳԾԵՑ	Հ. ՄՈՒՐԱԴՅԱՆ			
		ճարտարապետաշինարարական մաս	ՓՈՒՆ	ԹԵՐԹ
			ՋԿ	ԹԵՐԹԵՐ
		Ներքին ջրամատակարարման տարածական սխեմա	ԱՅՉ ՀՐԱՅՑԱ ՄՈՒՐԱԴՅԱՆ արտոնագիր ԿԱԴ-Ա1-017	

ԿՈՅՈՒՐՈՒ ՏԱՐԱՃԱԿԱՆ ՄԻՆԵՄԱ

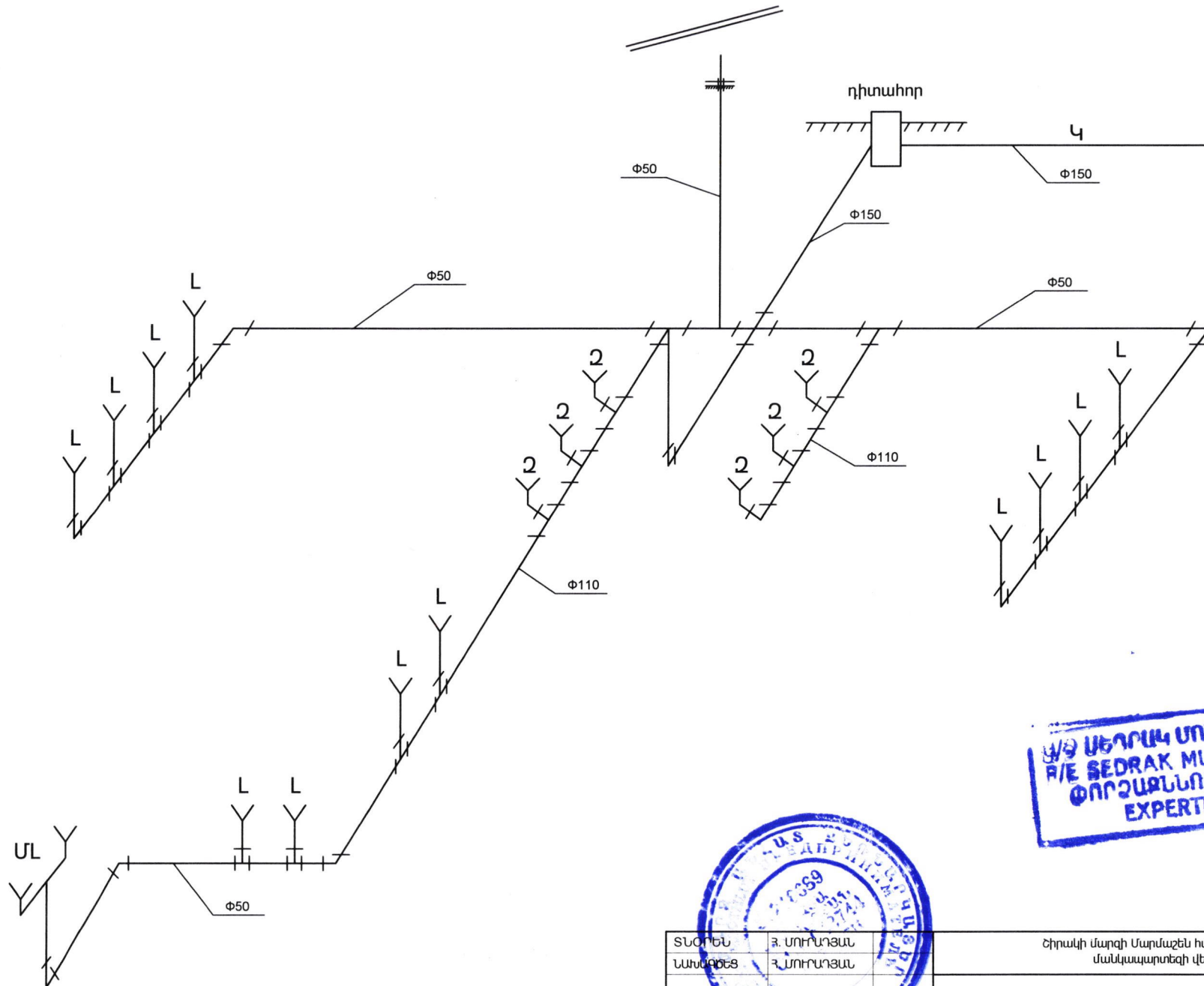

Ս/Յ ՍԵԴՐԱԿ ՄՈՒՐԱԴՅԱՆ
P/E SEDRAK MURADYAN
ՓՈՐՁԱԲՆԱԿՈՒԹՅՈՒՆ
EXPERTISE



ՏՆՕՐԵՆ	Ջ. ՄՈՒՐԱԴՅԱՆ	Շիրակի մարզի Մարմաշեն համայնքի Հացիկ գյուղի մանկապարտեզի վերակառուցում		
ՆԱԽԳԵՑ	Ջ. ՄՈՒՐԱԴՅԱՆ	Ճարտարապետաշինարարական մաս	ՓՈՒԼ	ԹԵՐԹ
			ՏԿ	ԹԵՐԹԵՐ
		Կոյուղու տարածական սխեմա	Ս/Յ ՀՐԱԴՅԱՆ ՄՈՒՐԱԴՅԱՆ արտոնագիր ԿԱՂ-Ա1-017	

ՋԵՌՈՒՑՄԱՆ ՀԱՄԱԿԱՐԳԻ ՏԱՐԱԾԱԿԱՆ ՄԻՋԵՄԱ

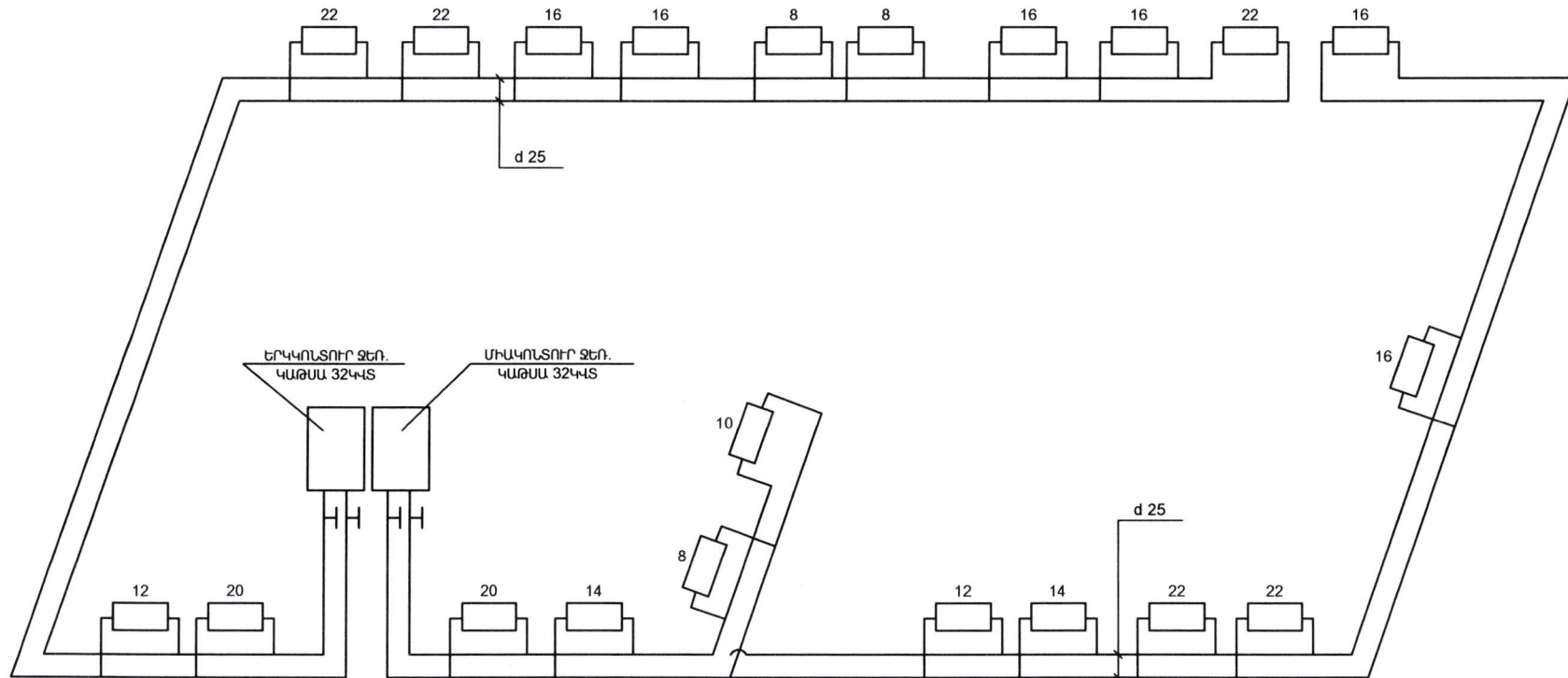

Ա/Ջ ՍԵԴՐԱԿ ՍՈՒՐԱԴՅԱՆ
P/E SEDRAK MURADYAN
ՓՈՐՇԱՔՆՆՈՒԹՅՈՒՆ
EXPERTISE



ՏՆՕՐԵՆ	Հ. ՍՈՒՐԱԴՅԱՆ	Շիրակի մարզի Մարմաշեն համայնքի Հացիկ գյուղի մանկապարտեզի վերակառուցում		
ՆԱԽԱԳԾԵՑ	Հ. ՍՈՒՐԱԴՅԱՆ	ճարտարապետաշինարարական մաս	ՓՈՒԼ	ԹԵՐԹ
			ՋԿ	ԹԵՐԹԵՐ
		ջեռուցման համակարգի տարածական սխեմա	Ա/Ջ ՀՐԱՅՍԱ ՍՈՒՐԱԴՅԱՆ արտոնագիր ԿԱԴ-Ա1-017	

ՆՅՈՒԹԻ ԾԱԽՍԻ ՄԱՍՆԱԳԻՐ

N	կոնստրուկցիա	կտրվածք	երկ. մ	քանակ	ընդ. երկ. մ	միավ. քաշը կգ	ընդ. քաշը կգ	բետոն խմ	այլ ծավալ
								B 25	բուտոր.
1	սյուներ	Φ20A500			440	2.446	1080	11.6	
2	սյուներ	Φ8A240			660	0.395	260		
3	հարթ կարկաս	Φ12A500			162	0.888	144	5.60	
4	հարթ կարկաս	Φ8A240			140	0.395	55		
5	պարզունակ	Φ20A500			365	2.446	893	19.8	
6	պարզունակ	Φ8A240			710	0.395	281		
7	գոտի	Φ20A500			180	2.446	440	14.6	
8	գոտի	Φ8A240			760	0.395	300		
9	ծածկի հեծան	Φ18A500			2140	1.998	4276	33.0	
10	ծածկի հեծան	Φ8A240			27412	0.395	10828		
11	երկայնական գոտի	Φ20A500			370	2.446	905	12.0	
12	երկայնական գոտի	Φ8A240			640	0.395	253		
13	սալ	Φ12A500			4100	0.888	3640	47.0	
14	սալ	Φ8A240			2160	0.395	853		
15	բարավոր	Φ14A500			110	1.208	133	34.0	
16	բարավոր	Φ8A240			174	0.395	69		
17	բարավոր	Φ12A500			50	0.888	45	0.11	
18	բարավոր	Φ8A240			220	0.395	87		
19	ցանց շարքի մեջ	Φ4br 150*150			120 քմ	0.099	170		
20	ցանց պատի վրա	Φ3br 200*200			400 քմ	0.055	264		
21	նկուղի մուտք	Φ12A500			75	0.888	67	3.72	1.44
22	նկուղի մուտք	Φ8A240			80	0.395	32		
23	նկուղի լուսամուտ	Φ12A500			30	0.888	27	0.65	0.52
24	նկուղի լուսամուտ	Φ8A240			32	0.395	13		
25	աստիճաններ								7.0
26	թեքահարթակ								4.0
27	հարթեցնող շերտ 40մմ							21.0	
Քանդվող պատեր 25.0 խմ, լրացարթ պատեր 46.0 խմ, նոր շարվող պատեր 54.0 խմ									

ՏՆՕՐԵՆ	Հ. ՄՈՒՐԱՅԱՆ	Ժիրակի մարզի Մարմաշեն համայնքի Հացիկ գյուղի մանկապարտեզի վերակառուցում		
ՆԱԽԱԳԾԵՑ	Հ. ՄՈՒՐԱՅԱՆ			
		ճարտարապետաշինարարական մաս	ՓՈՒՆ	ԹԵՐԹ
			ԱՆ	ԹԵՐԹԵՐ
		Նյութի ծախսի մասնագիր ծածկի սալ	ԱԶ ՀՐԱՉՅԱ ՄՈՒՐԱՅԱՆ արտոնագիր ԿԱՂԱ1-017	



ՀԱՅԱՍՏԱՆԻ ՀԱՆՐԱՊԵՏՈՒԹՅԱՆ
ՇՈՒՆԱՐԱՐԱԿԱՆ ԱԴՄԻՆԻՍՏՐԱԿԻԱ
EXPERTISE

ՆԵՐՔԻՆ ՋԵՐՄԱՄԱՏԱԿԱՐԱՐՈՒՄ

ԲԱՑԱՏՐԱԳԻՐ

Ներքին ջերմամատակարարման նախագիծը կատարված է համաձայն ներկայացված ճարտարապետա-շինարարական նախագծերի, գոյություն ունեցող շինարարական նորմաների (СНИП 2.04.05-86) և կանոնների հիման վրա: Ջեռուցման համակարգը սնող ջերմակրի պարամետրերն են 80-65 °C:

Որպես ջեռուցման սարքեր նախատեսված են ալյումինե մարտկոցներ 132 կտ հ=500մմ պարամետրերով: Ներքին ջեռուցման համակարգը նախագծված է մետաղապլաստիկ խողովակներով:

Մարտկոցների աշխատանքը կարգավորելու համար նախատեսված են ջերմային կարգավորիչներ: Մարտկոցների վրա տեղադրվելու են օդահան ծորակներ: Համակարգի կանգնակների ստորին կետերում տեղադրվելու են խցանային ծորակներ:

Նախագծում նախատեսված է երկխողովականի, փակուղային ջեռուցման համակարգ՝ խողովակաշարի ներքին բաշխմամբ:

Անհրաժեշտ ջերմությունը կառուցում ապահովում է համապատասխան երկկոնտուրանի ջեռուցման կաթսայի միջոցով՝ $W=55$ կկտ հզորությամբ:

Օդափոխությունը բնական է առանց լրացուցիչ միջոցառումների:

ՋԵՌՈՒՑՄԱՆ ԱՇԽԱՏԱՆՔՆԵՐԻ ՆԱԽԱԳԾԱՅԻՆ ԾԱՎԱԼՆԵՐԸ

N	ԱՆՎԱՆՈՒՄԸ	Չ/Մ	ՔԱՆԱԿ	ԾԱՆՈԹՈՒԹՅՈՒՆ
1	2	3	4	5
1	ջեռուցման կաթսա	կոմպլեկտ	2	32 կկտ
2	պլաստիկ խողովակներ Φ 16	զծ.մ	24	
3	պլաստիկ խողովակներ Φ 20	զծ.մ	-	
4	պլաստիկ խողովակներ Φ 26	զծ.մ	270	
5	պլաստիկ խողովակներ Φ 32	զծ.մ	3	
6	պլաստիկ խողովակներ Φ 40	զծ.մ	---	
7	ջեռուցման մարտկոցներ H=500	Էկմ/կկտ	21	
8	ջերմային կարգավորիչ d 15	հատ	21	
9	օդահան ծորակներ d 12	հատ	21	
10	փական d 32/40	հատ	4	
11	փական d 20	հատ	2	
12	խցանավոր փականներ d 15	հատ	21	
13	ձևավոր մասեր (անկյունակներ)	հատ	52	
14	ձևավոր մասեր (անցումներ)	հատ	4	
15	ձևավոր մասեր (եռաբաշխիչ, քառաբաշխիչ)	հատ	42	
16	համակարգի փորձարկում	զծ.մ	210	
17	մետաղյա խողովակից կոլեկտոր d 57	հատ	2	
18	մետաղական պարկուճների ներկում	քմ	0.5	
19	խողովակների ամրացուցիչներ	հատ	880	
20	մարտկոցների և կաթսայի ամրացուցիչներ	հատ	56	
21	անցքերի բացում պատի և միջնորմների մեջ	տեղ	12	
22	անցքերի բացում առաստաղի մեջ	տեղ	1	
23	մետաղական պարկուճ d 76	մ	---	
24	մետաղական պարկուճ d 57	մ	12	
25	պարկուճների եզրերի փակում	տեղ	24	

ՋԵՌՈՒՑՄԱՆ ՄԱՐՏԿՈՑԻ ՄԻԱՅՈՒՄԸ ԽՈՂՈՎԱԿԱՆԱՐԻՆ

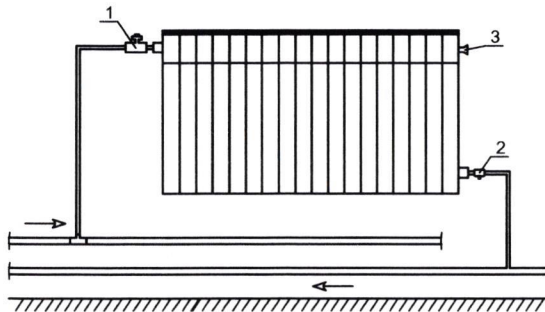

ՋԵՌՈՒՑՄԱՆ ԿԱԹՍԱ

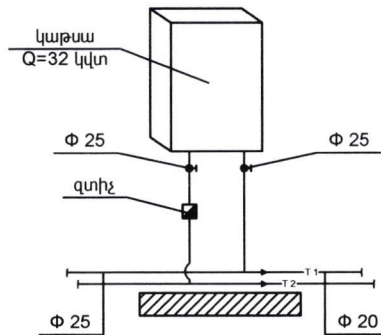

ԾԱՆՈԹՈՒԹՅՈՒՆ

1		ջերմության կարգավորիչ փական
2		խցանավոր փական
3		օդահան ծորակ

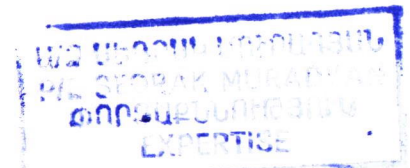

ՏՆՕՐԵՆ	ՄՈՐԱԳԱՆ	Շիրակի մարզի Մարմաշեն համայնքի Հացիկ գյուղի մանկապարտեզի վերակառուցում		
ՆԱԽԱԳԾԵՐ	Յ. ՄՈՐԱԳԱՆ			
		ճարտարապետաշինարարական մաս	ՓՈՒԼ	ԹԵՐԹ
			Ա Ն	ԹԵՐԹԵՐ
		Ներքին ջերմամատակարարում	Ա/Ձ ՀՐԱՉՅԱ ՄՈՐԱԳԱՆ արտոնագիր ԿԱԴ-Ա1-017	